

40 : niveau alerte température eau moteur EW10J4 RFN boîte de vitesses manuelle - niveau 1 - avec autoradio compact disque MOYENNE MOYENNE ET INJECTION EW10J4 ET BVM5 ET ESSENCE SANS PLOMB ET CONDUITE A GAUCHE ET SYSTEME AUDIO COMPACT DISC RDS "RD3" DEPUIS OPR 09276

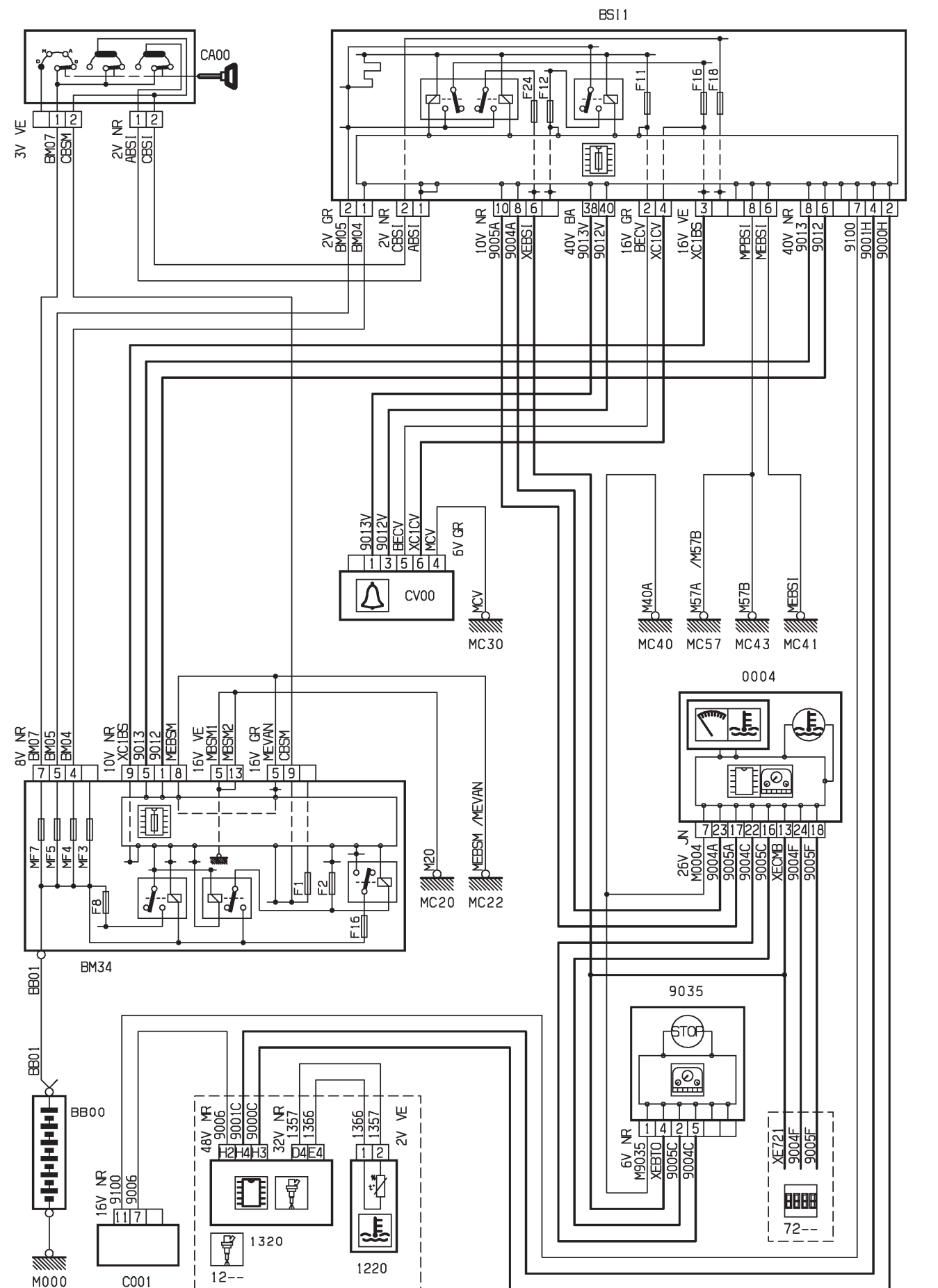

D3AR58VR

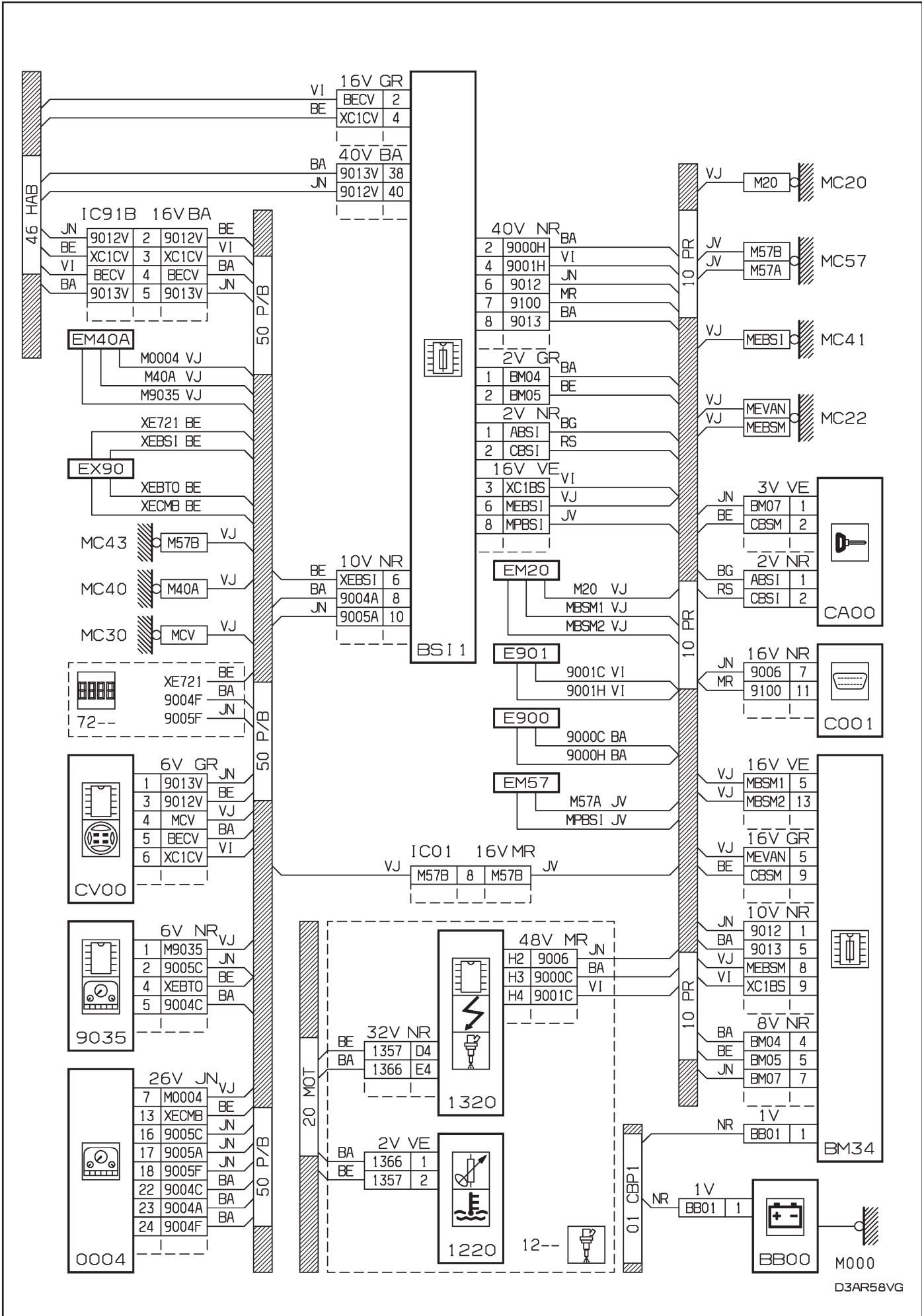

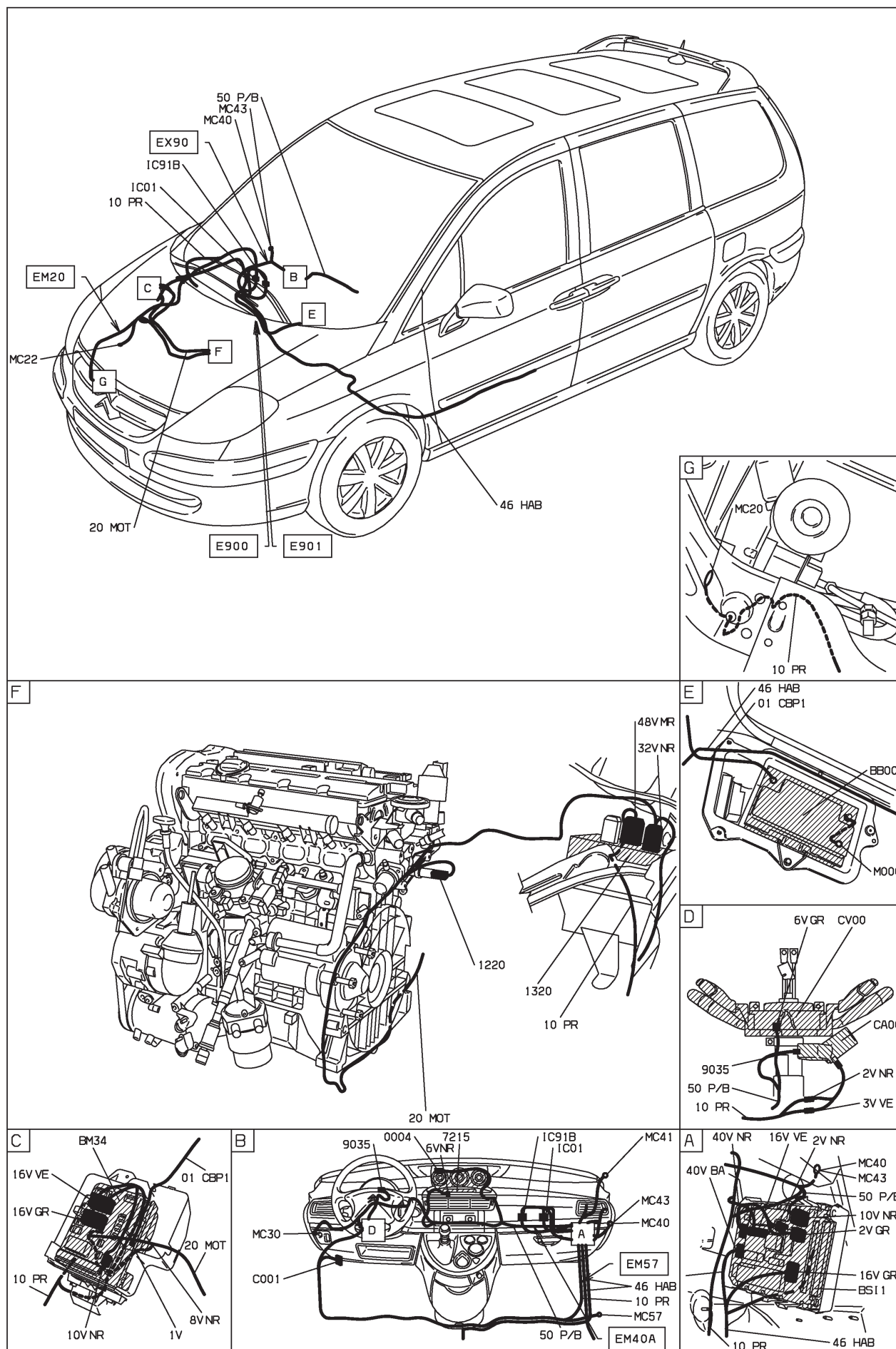

D3AR58V1

40 : niveau alerte température eau moteur EW10J4 RFN boîte de vitesses manuelle - niveaux 2-3 - avec contrôle de stabilité - radiotéléphone

HAUTE MOYENNE ET INJECTION EW10J4 ET BVM5 ET ESSENCE SANS PLOMB ET CONDUITE A GAUCHE ET SYSTEME RADIOTELEPHONE "RT3" ET

AVEC SYSTEME ESP DEPUIS OPR 09276 OU

SUPERIEURE MOYENNE ET INJECTION EW10J4 ET BVM5 ET ESSENCE SANS PLOMB ET CONDUITE A GAUCHE ET SYSTEME RADIOTELEPHONE "RT3" ET AVEC SYSTEME ESP DEPUIS OPR 09276

BS11

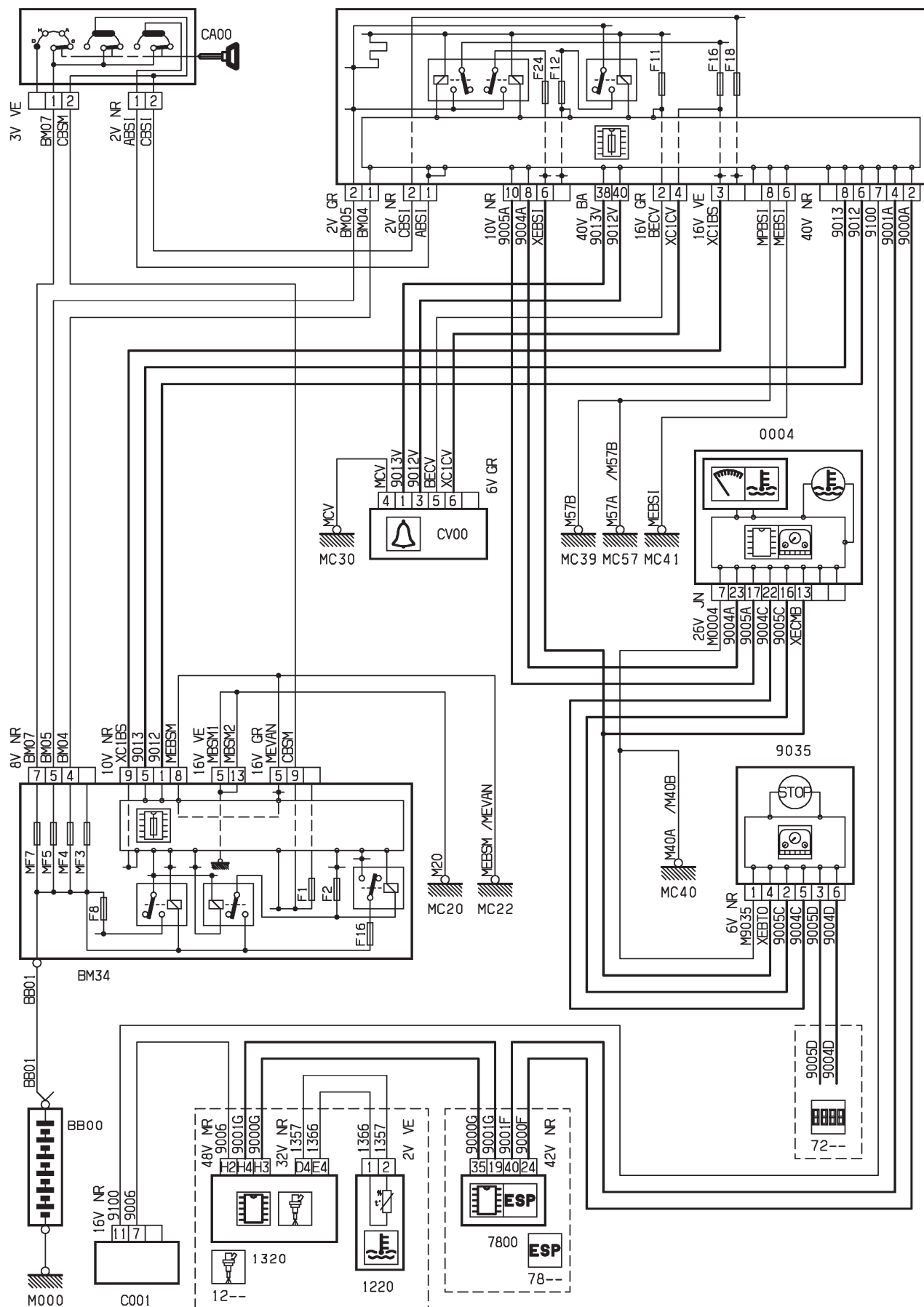

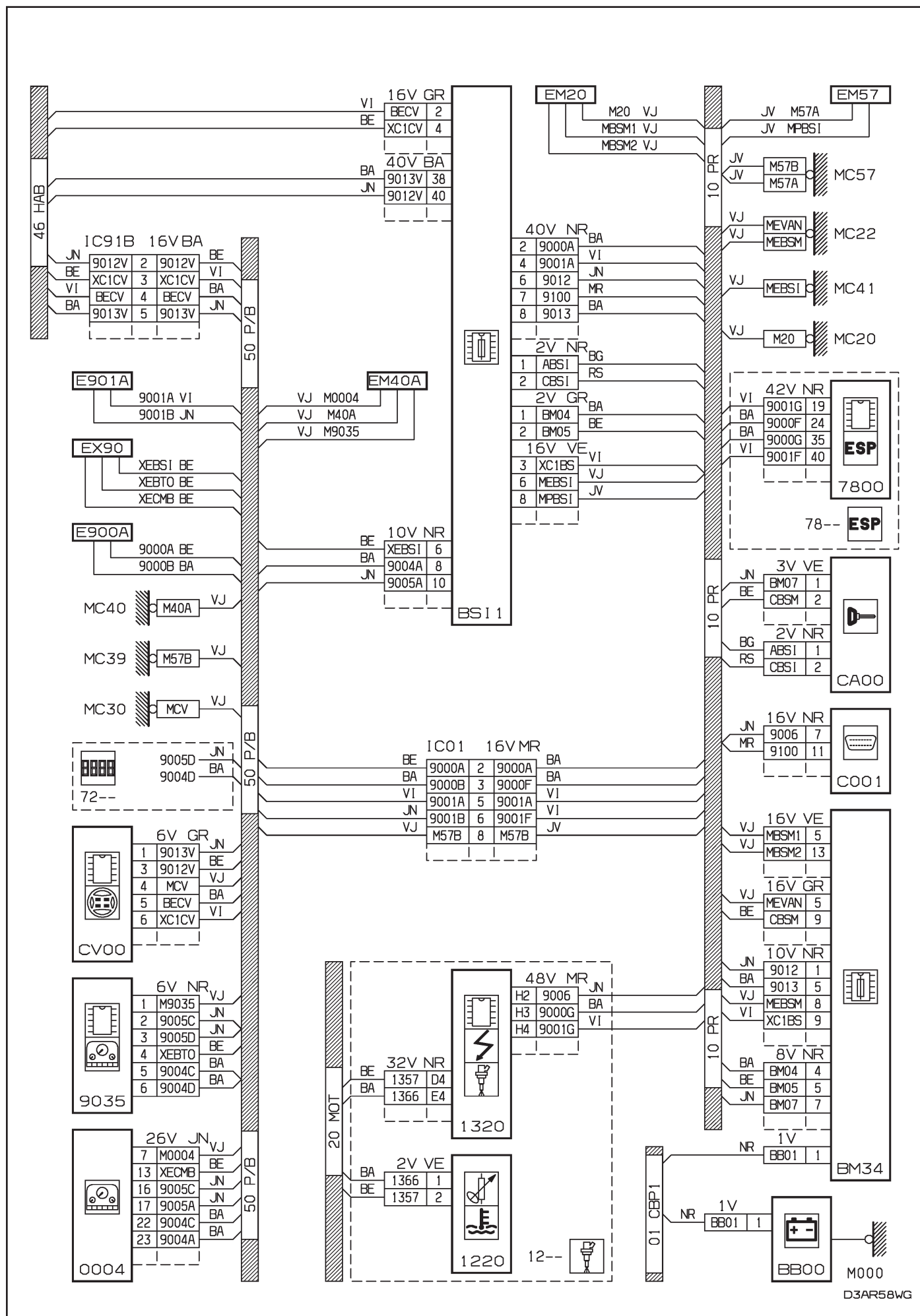

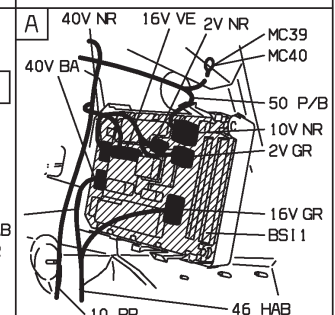
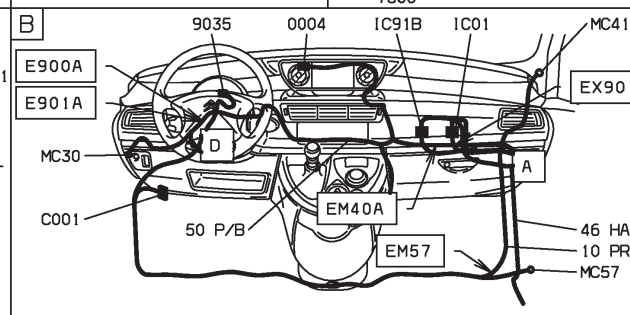
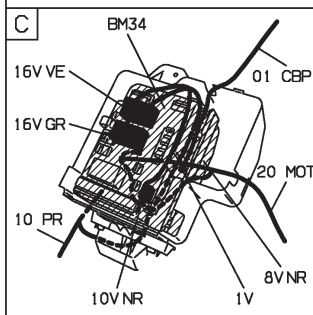
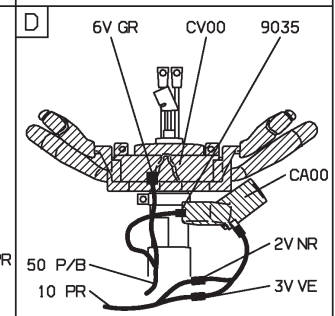
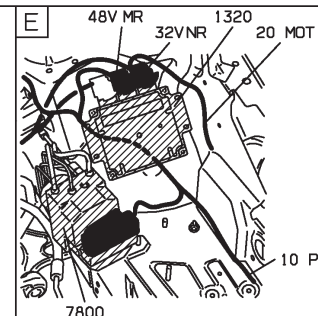
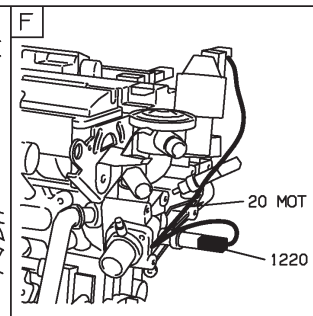
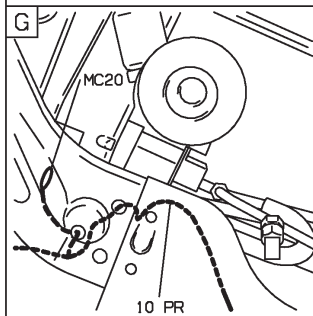
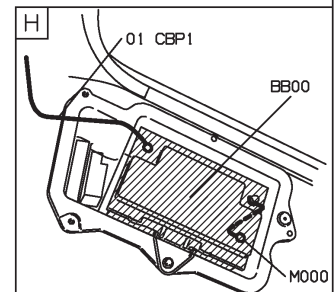
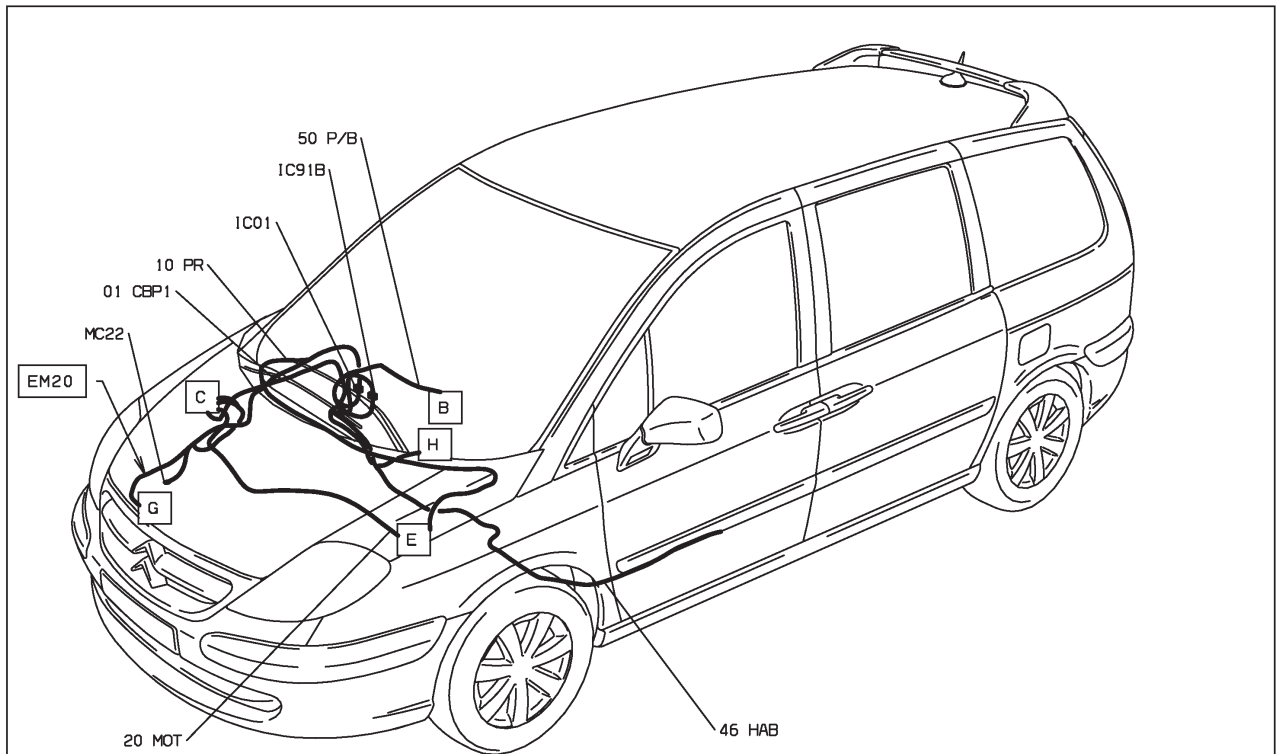

D3AR58W1

40 : niveau alerte température eau moteur EW10J4 RFN boîte de vitesses automatique AL4 - niveaux 2-3 - avec contrôle de stabilité - radiotéléphone
 HAUTE MOYENNE ET INJECTION EW10J4 ET BVA AL4 ET ESSENCE SANS PLOMB ET CONDUITE A GAUCHE ET SYSTEME RADIOTELEPHONE "RT3" ET AVEC SYSTEME ESP DEPUIS OPR 09276 OU
 SUPERIEURE MOYENNE ET INJECTION EW10J4 ET BVA AL4 ET ESSENCE SANS PLOMB ET CONDUITE A GAUCHE ET SYSTEME RADIOTELEPHONE "RT3" ET AVEC SYSTEME ESP DEPUIS OPR 09276

BS11

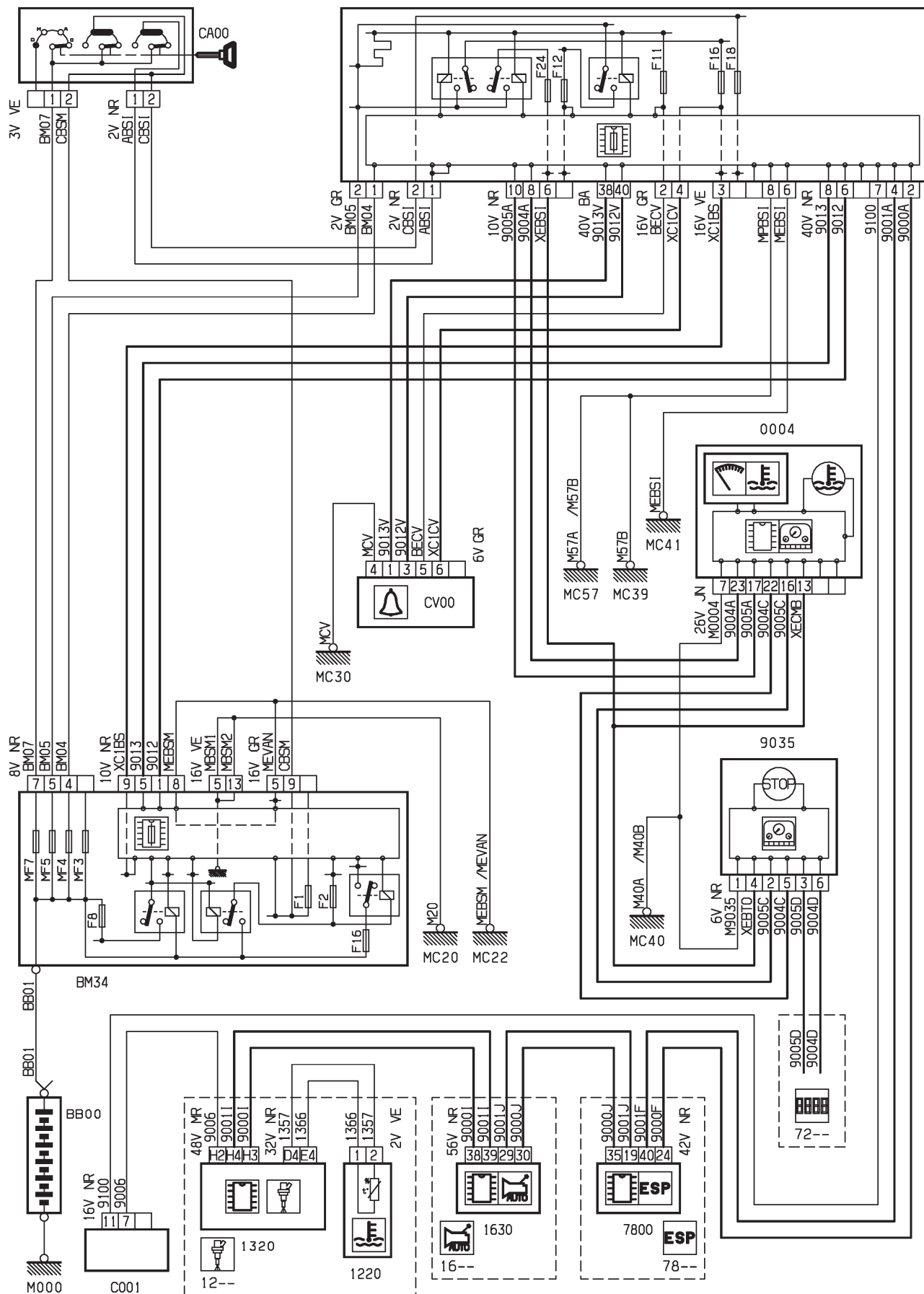

D3AR58XR

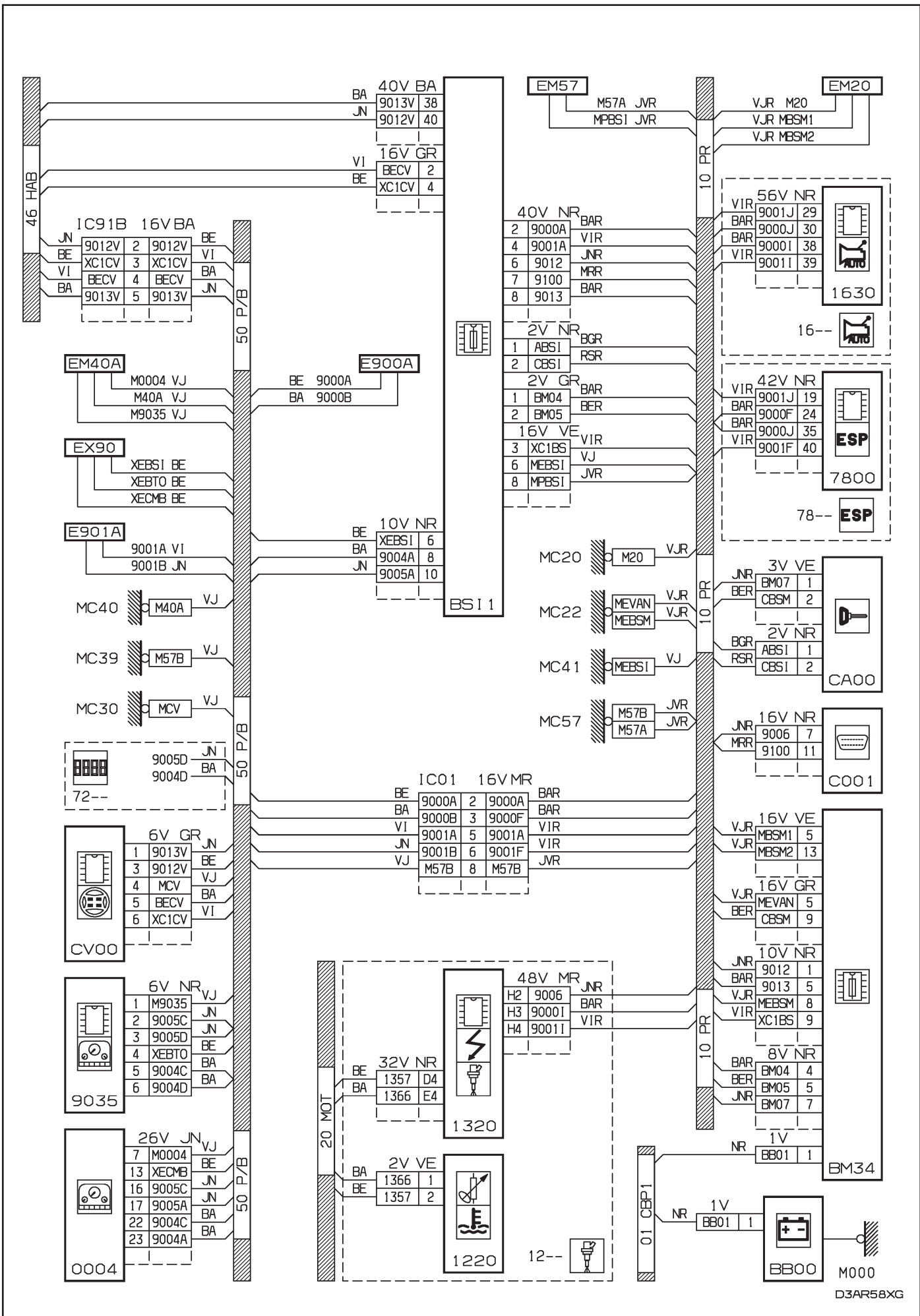

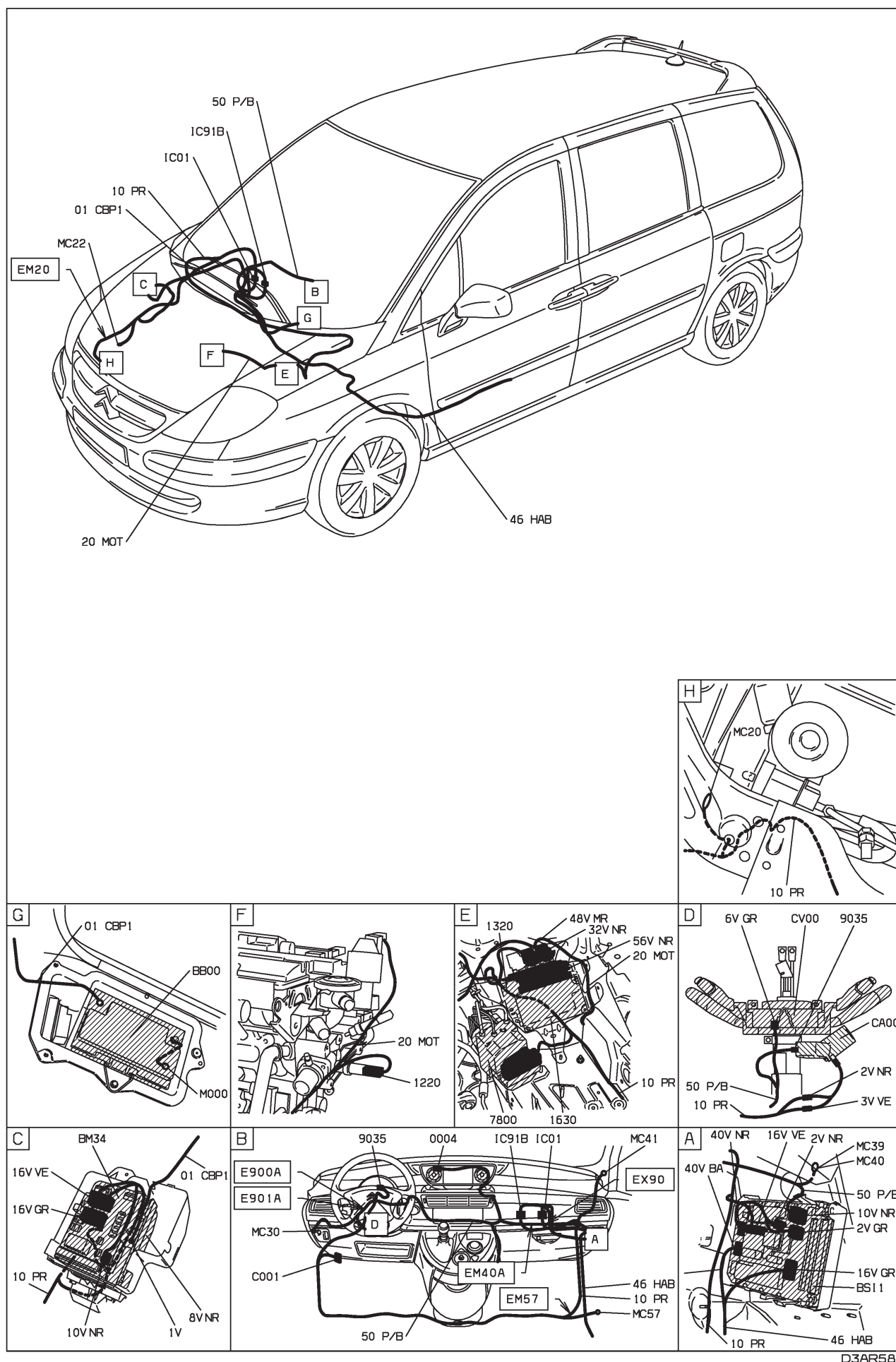

D3AR58X1

40 : niveau alerte température eau moteur EW10J4 RFN papillon motorisé - boîte de vitesses manuelle - niveau 1 - avec auto-radio compact disque

MOYENNE MOYENNE ET INJECTION EW10J4 ET BVM5 ET ESSENCE SANS PLOMB ET CONDUITE A GAUCHE ET SYSTEME AUDIO COMPACT DISC RDS "RD3" DEPUIS OPR 09276

BS11

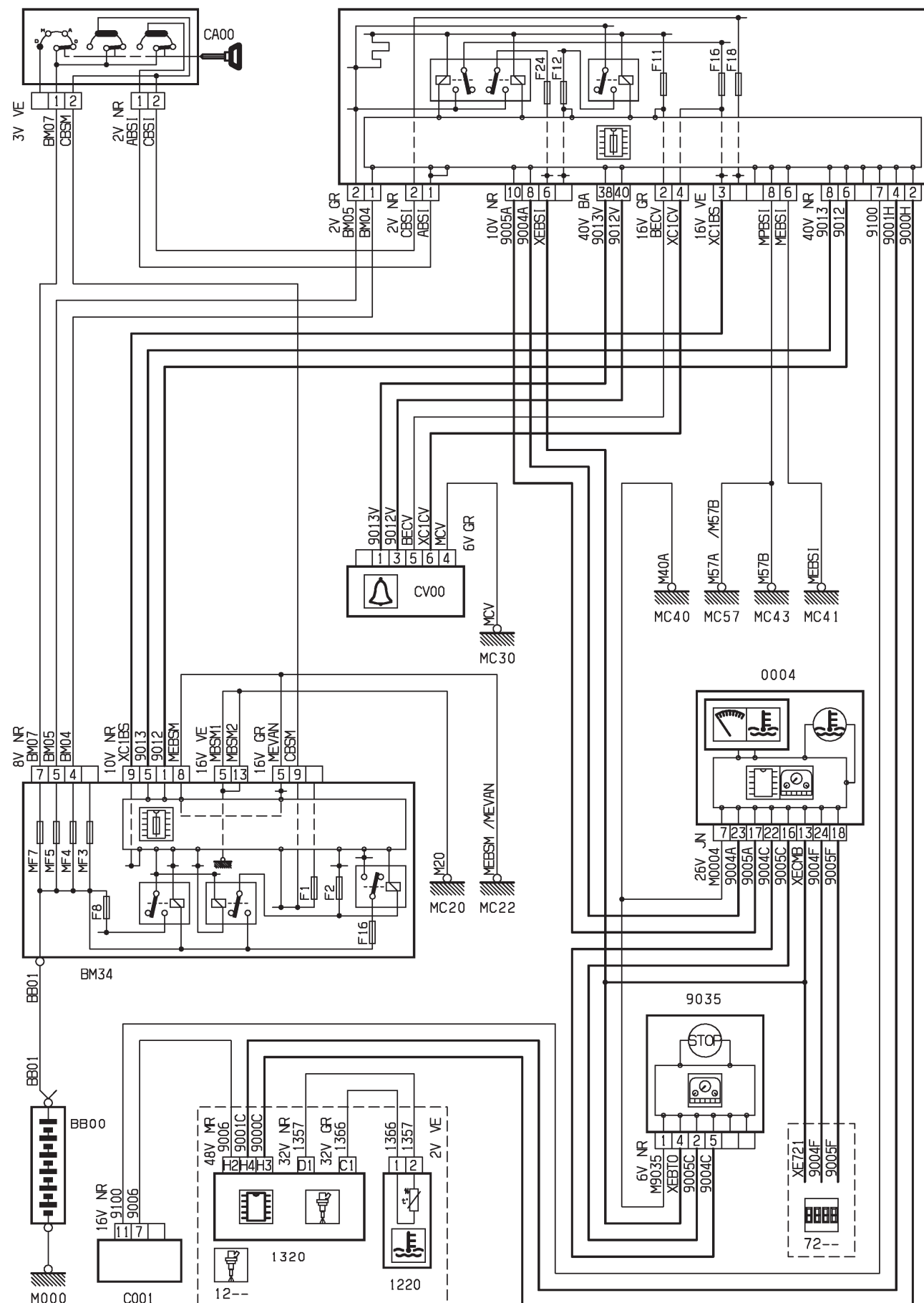

D3AR58YR

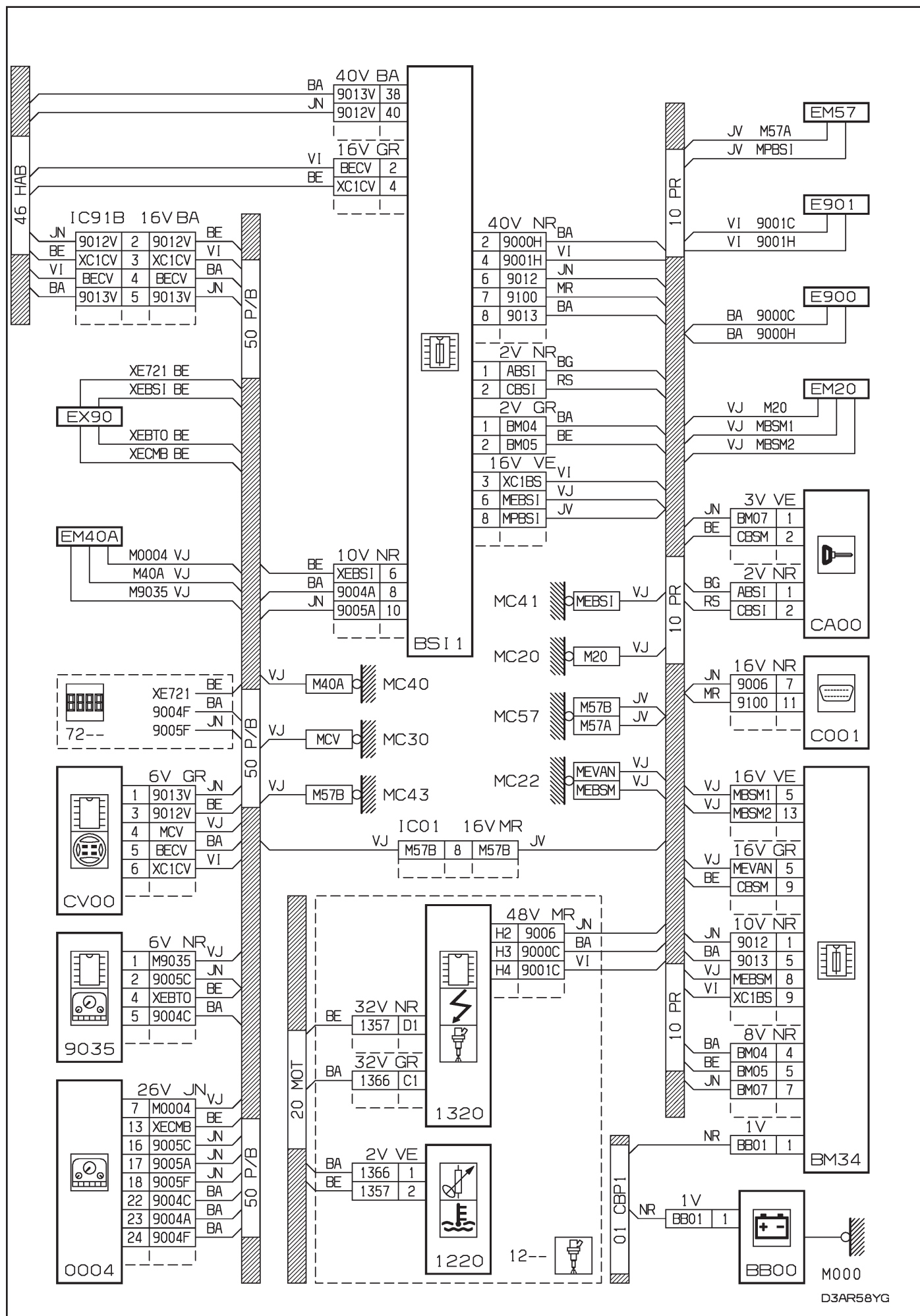

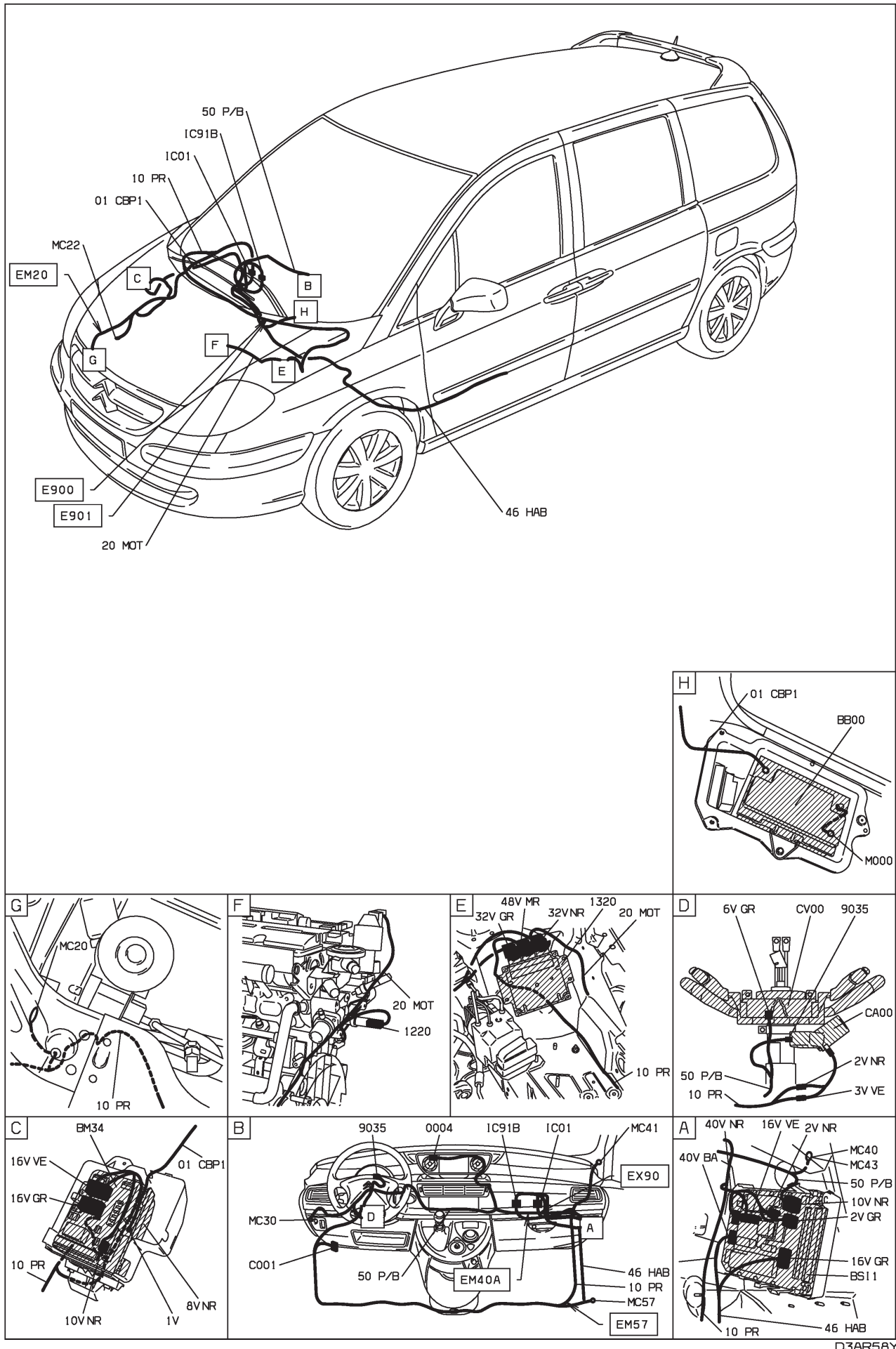

D3AR58Y1

40 : niveau alerte température eau moteur EW10J4 RFN - EW12J4 3FZ papillon motorisé - boîte de vitesses manuelle -
niveaux 2-3 - avec contrôle de stabilité - radiotéléphone
HAUTE MOYENNE ET INJECTION EW10J4 ET BVM5 ET ESSENCE SANS PLOMB ET CONDUITE A GAUCHE ET SYSTEME RADIOTELEPHONE "RT3" ET
AVEC SYSTEME ESP DEPUIS OPR 09276 OU
HAUTE MOYENNE ET INJECTION EW12J4 ET BVM5 ET ESSENCE SANS PLOMB ET CONDUITE A GAUCHE ET SYSTEME RADIOTELEPHONE "RT3" ET
AVEC SYSTEME ESP DEPUIS OPR 09276 OU
SUPERIEURE MOYENNE ET INJECTION EW10J4 ET BVM5 ET ESSENCE SANS PLOMB ET CONDUITE A GAUCHE ET SYSTEME RADIOTELEPHONE "RT3"
ET AVEC SYSTEME ESP DEPUIS OPR 09276 OU
SUPERIEURE MOYENNE ET INJECTION EW12J4 ET BVM5 ET ESSENCE SANS PLOMB ET CONDUITE A GAUCHE ET SYSTEME RADIOTELEPHONE "RT3"
ET AVEC SYSTEME ESP DEPUIS OPR 09276

BS11

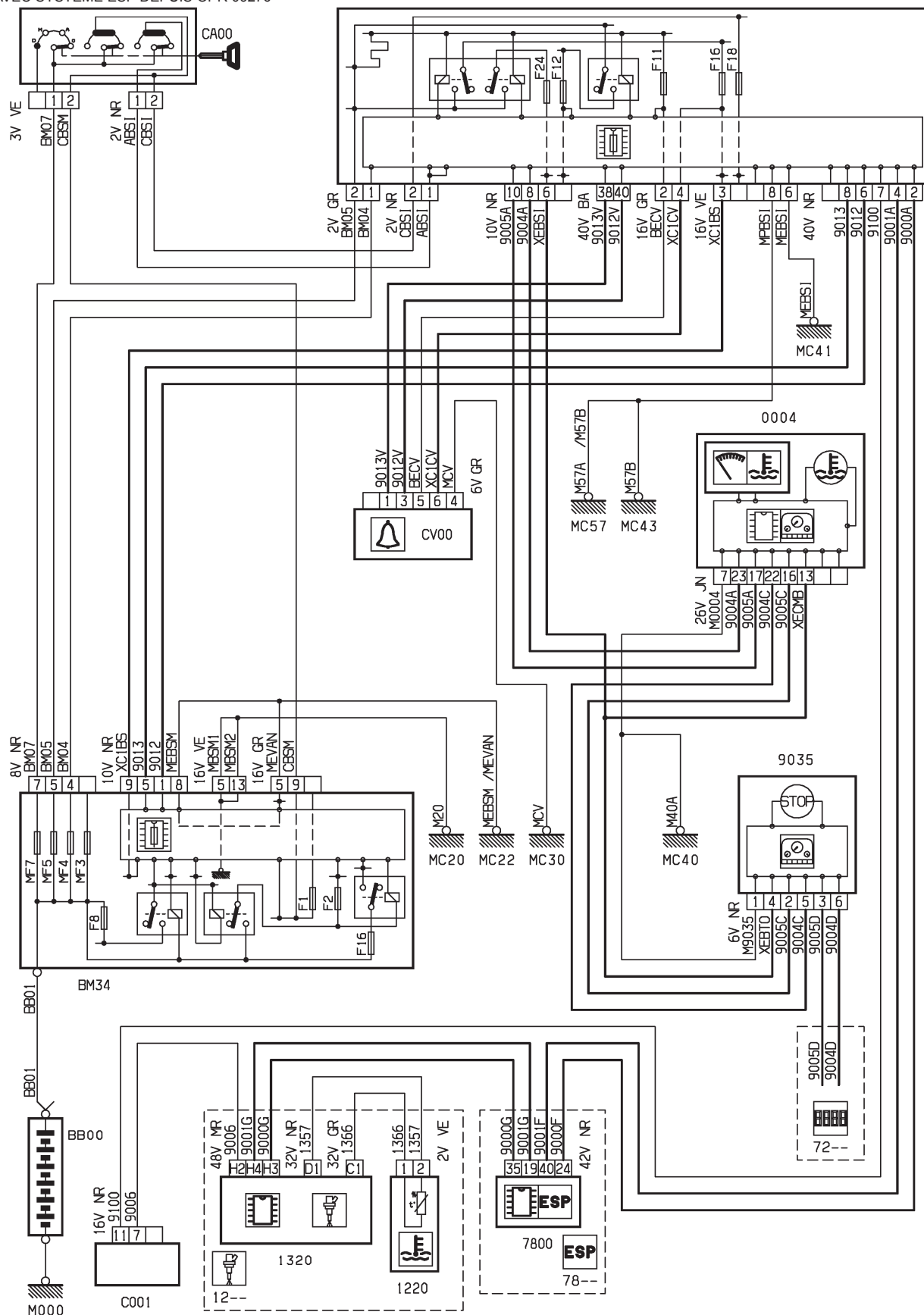

D3AR58ZR

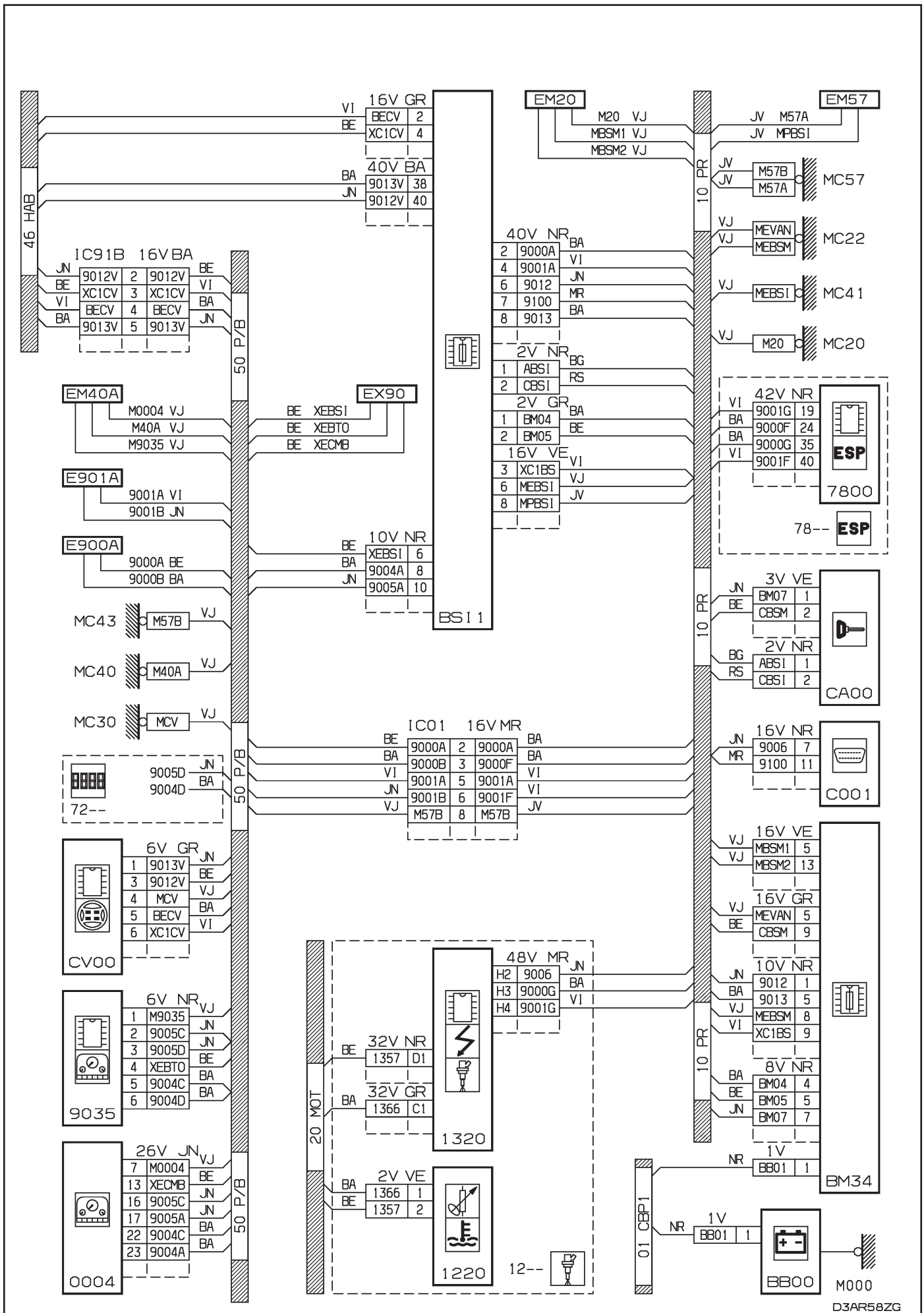

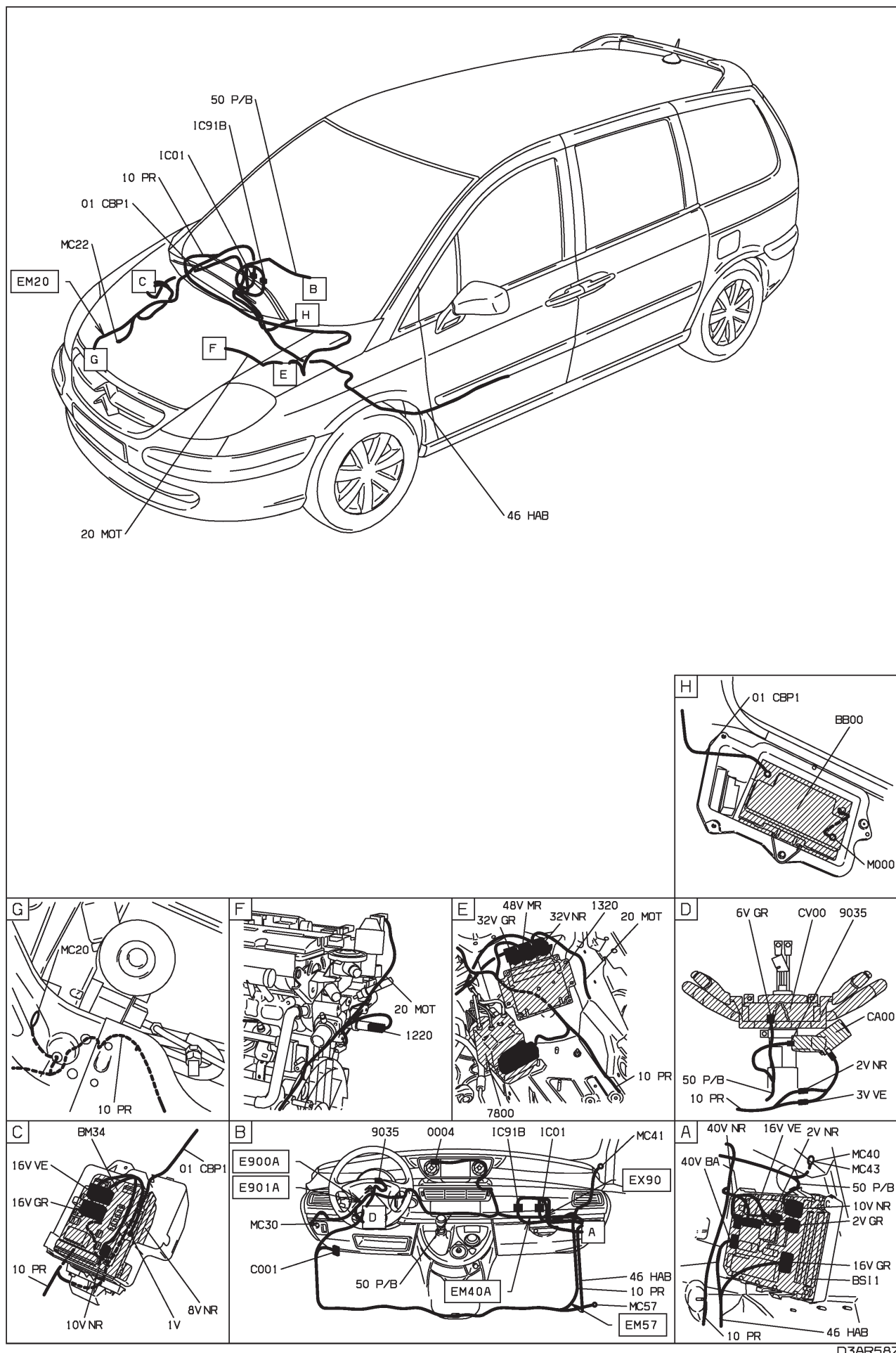

D3AR58Z1

40 : niveau alerte température eau moteur EW10J4 RFN papillon motorisé - boîte de vitesses automatique AL4 - niveaux 2-3 - avec contrôle de stabilité - radiotéléphone

HAUTE MOYENNE ET INJECTION EW10J4 ET BVA AL4 ET ESSENCE SANS PLOMB ET CONDUITE A GAUCHE ET SYSTEME RADIOTELEPHONE "RT3" ET AVEC SYSTEME ESP DEPUIS OPR 09276 OU

SUPERIEURE MOYENNE ET INJECTION EW10J4 ET BVA AL4 ET ESSENCE SANS PLOMB ET CONDUITE A GAUCHE ET SYSTEME RADIOTELEPHONE "RT3" ET AVEC SYSTEME ESP DEPUIS OPR 09276

BS11

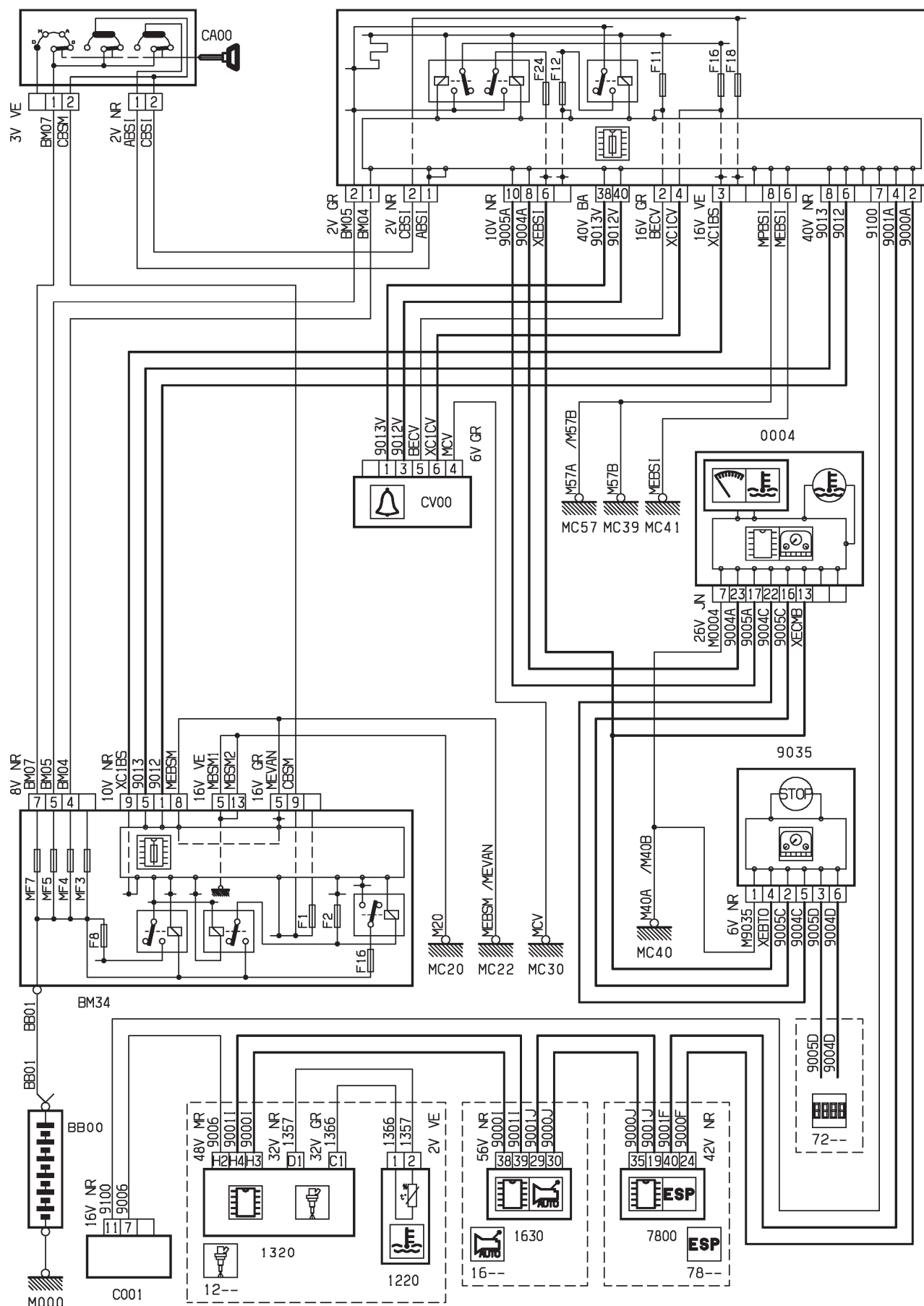

D3AR590R

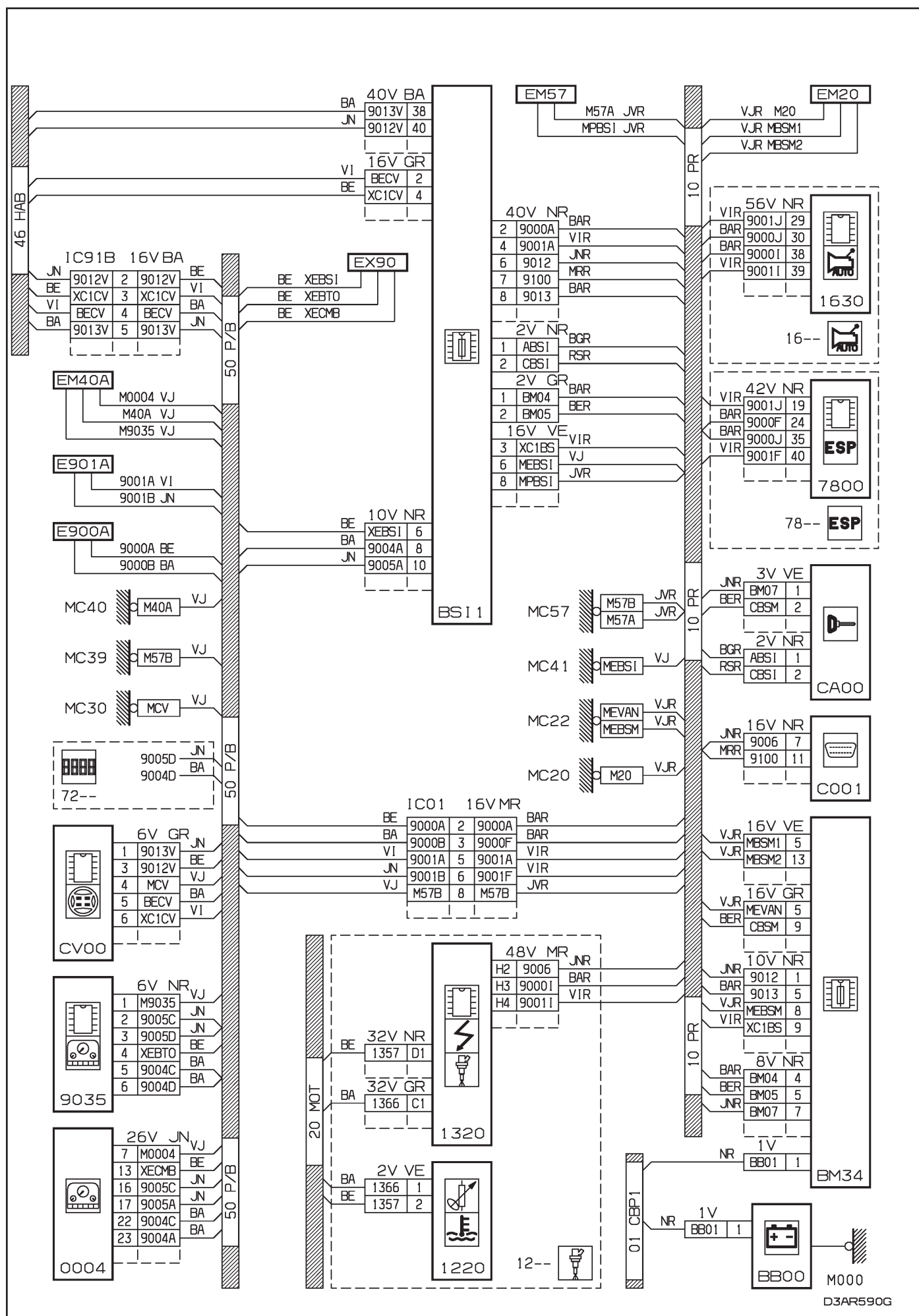

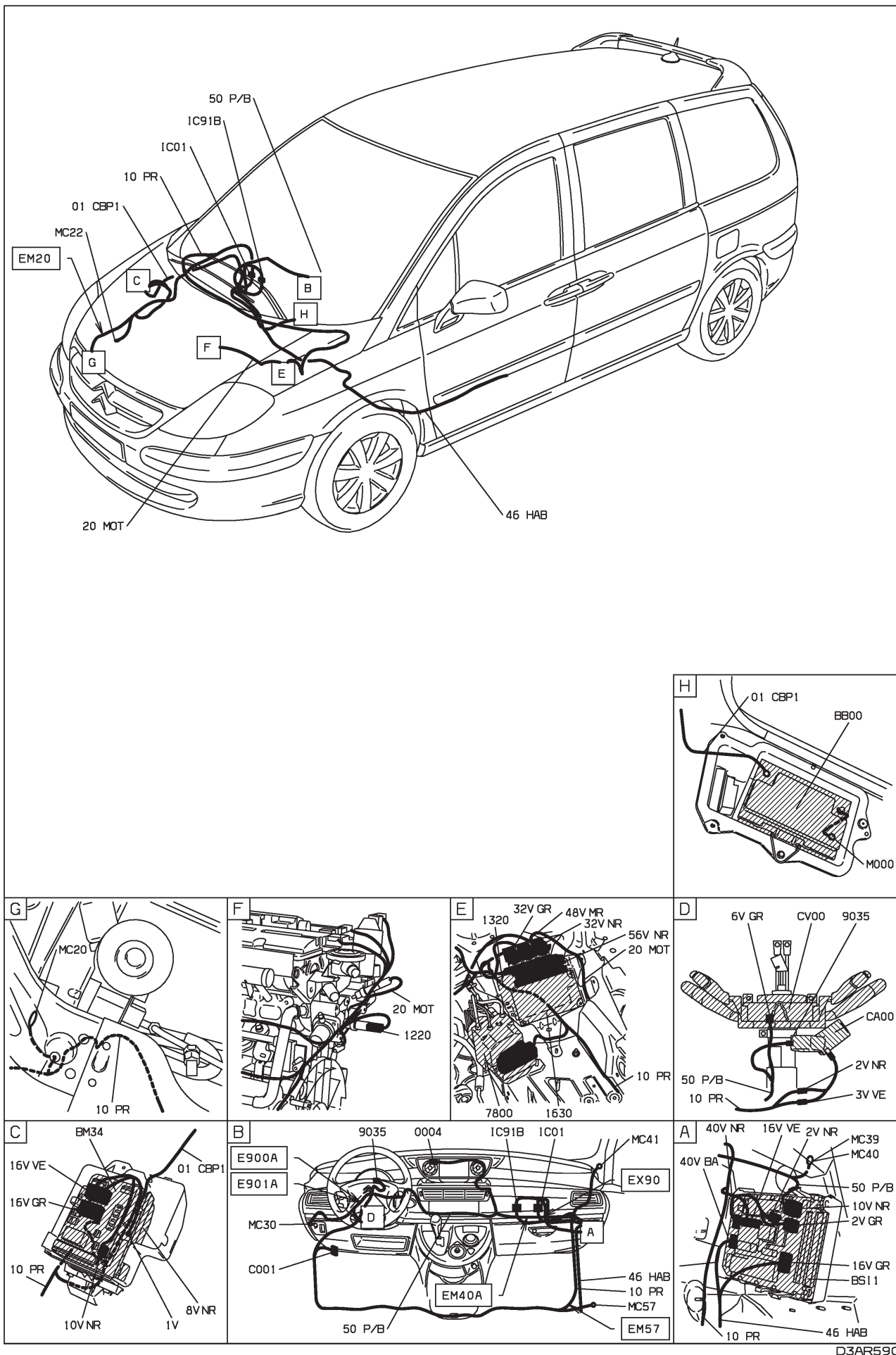

D3AR590 I



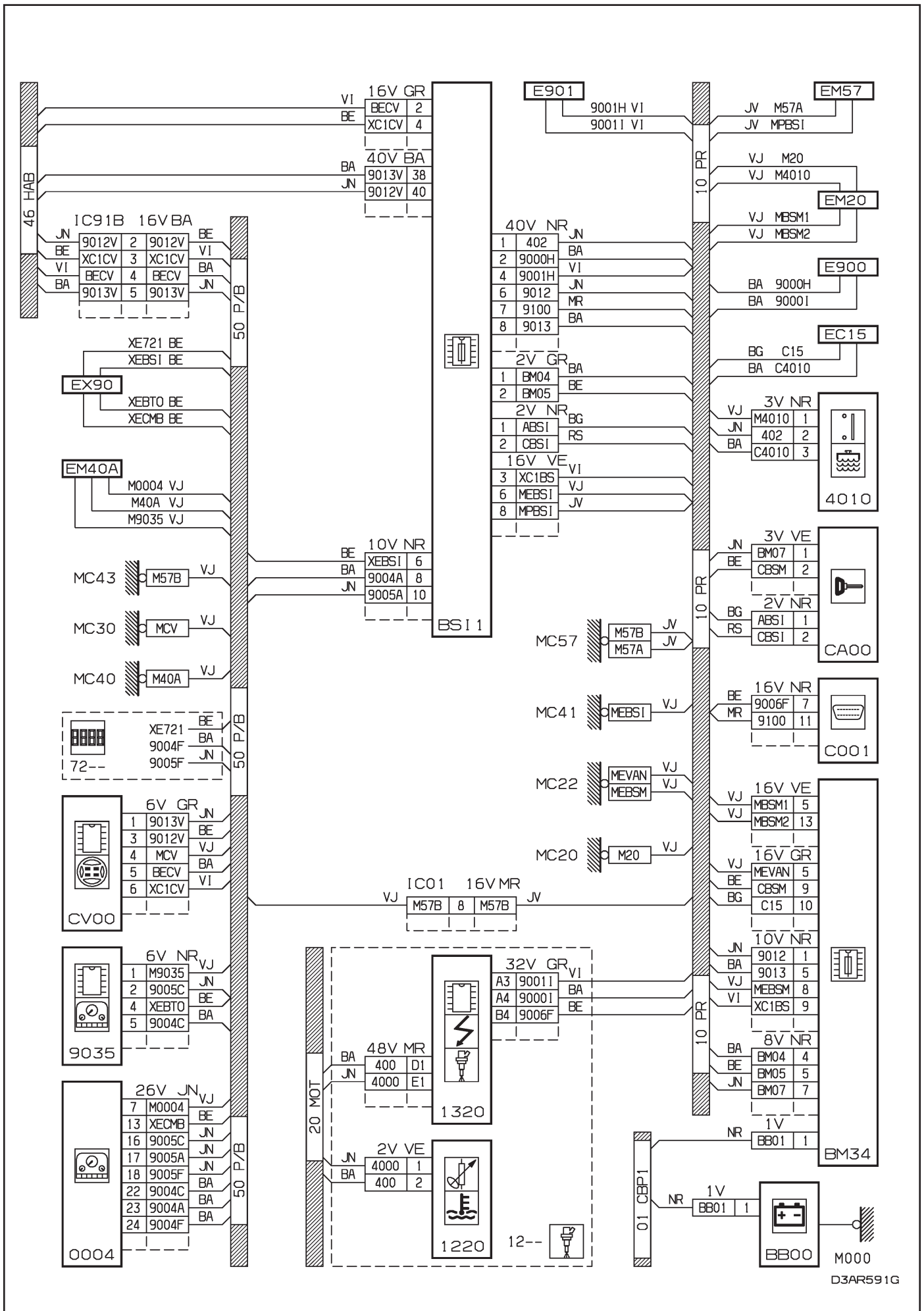

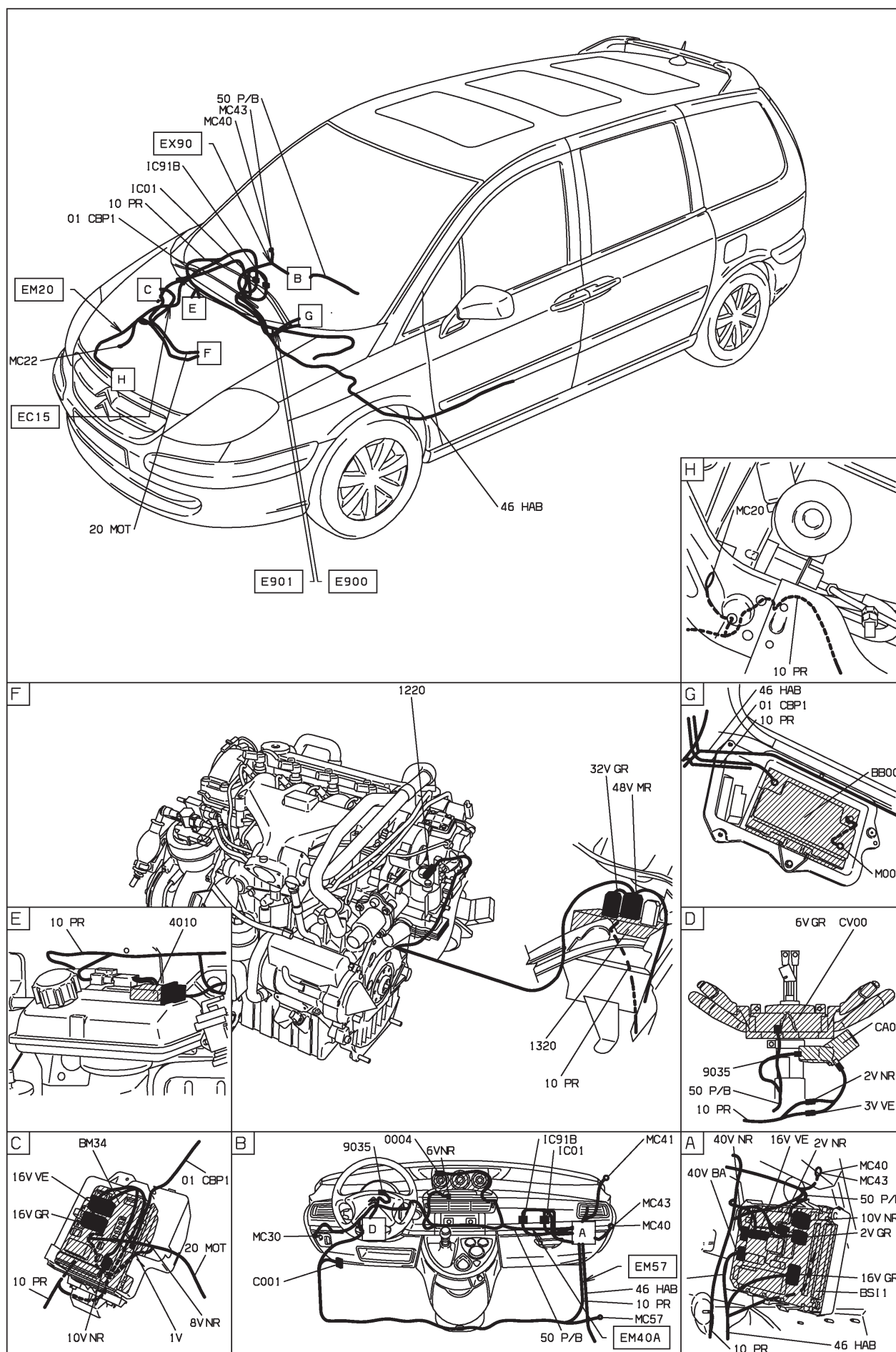

D3AR5911



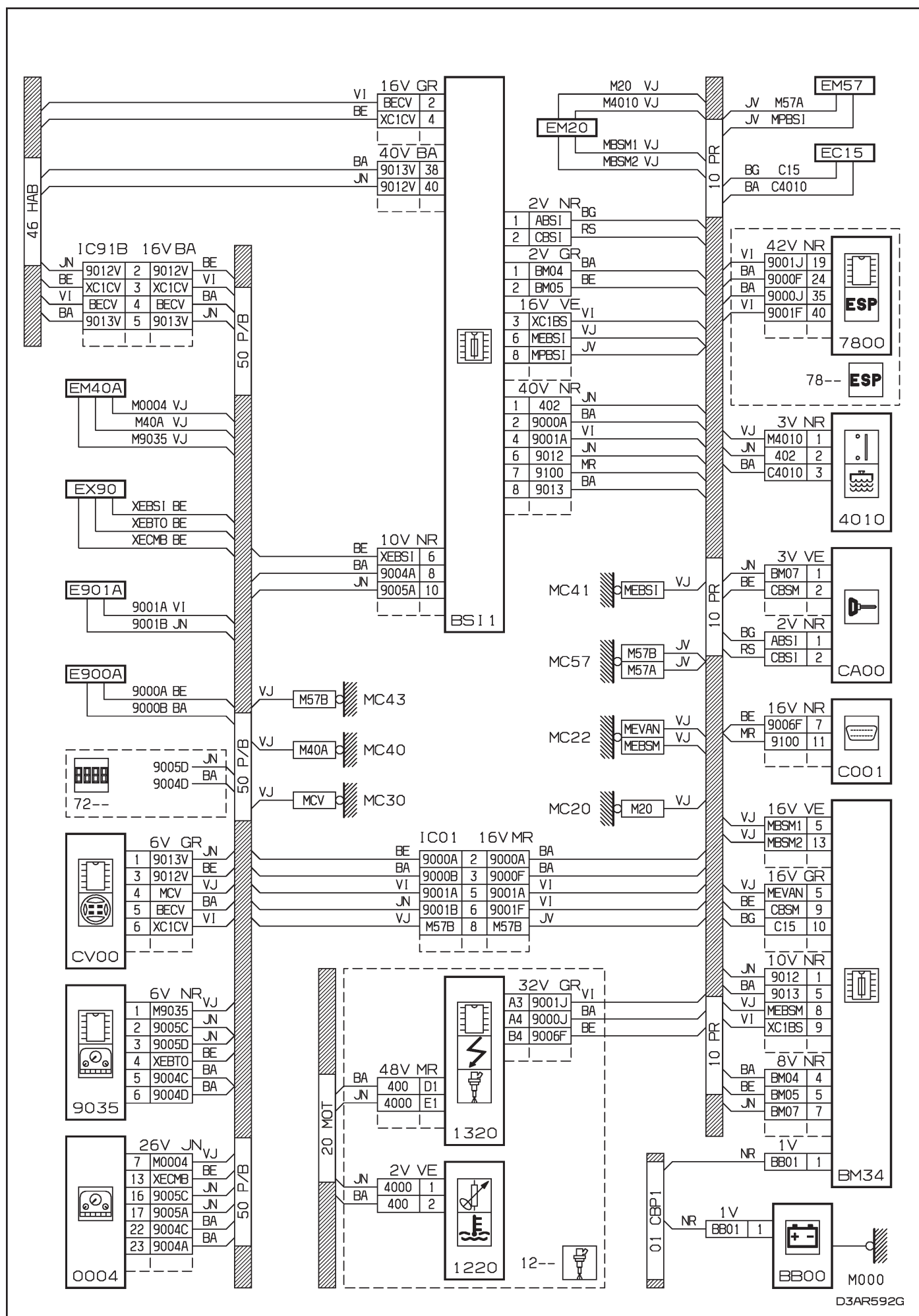

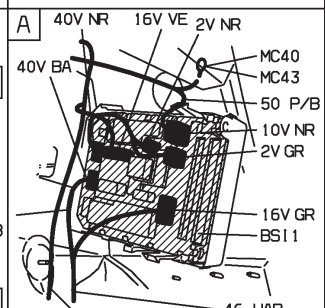
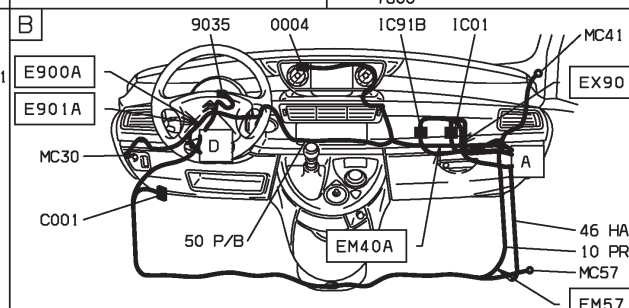
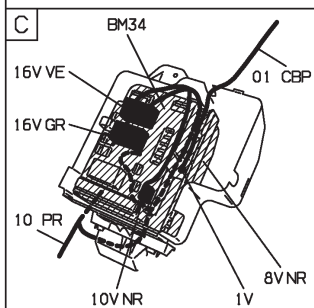
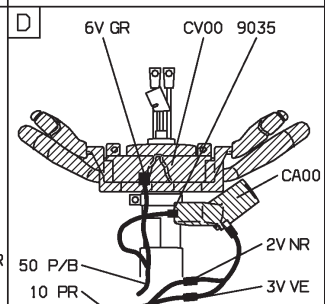
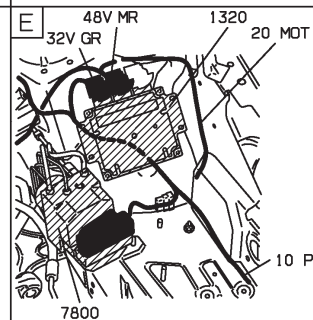
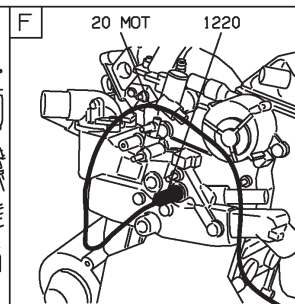
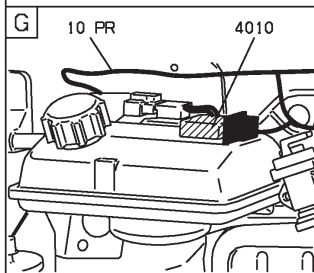
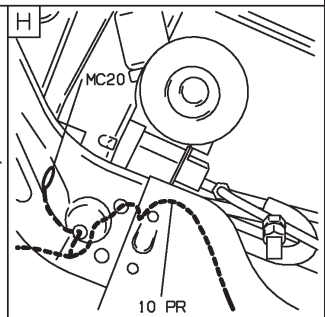
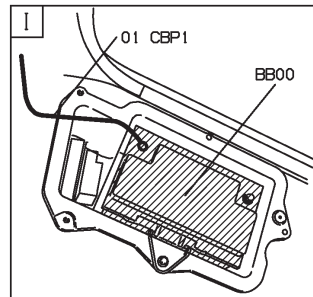
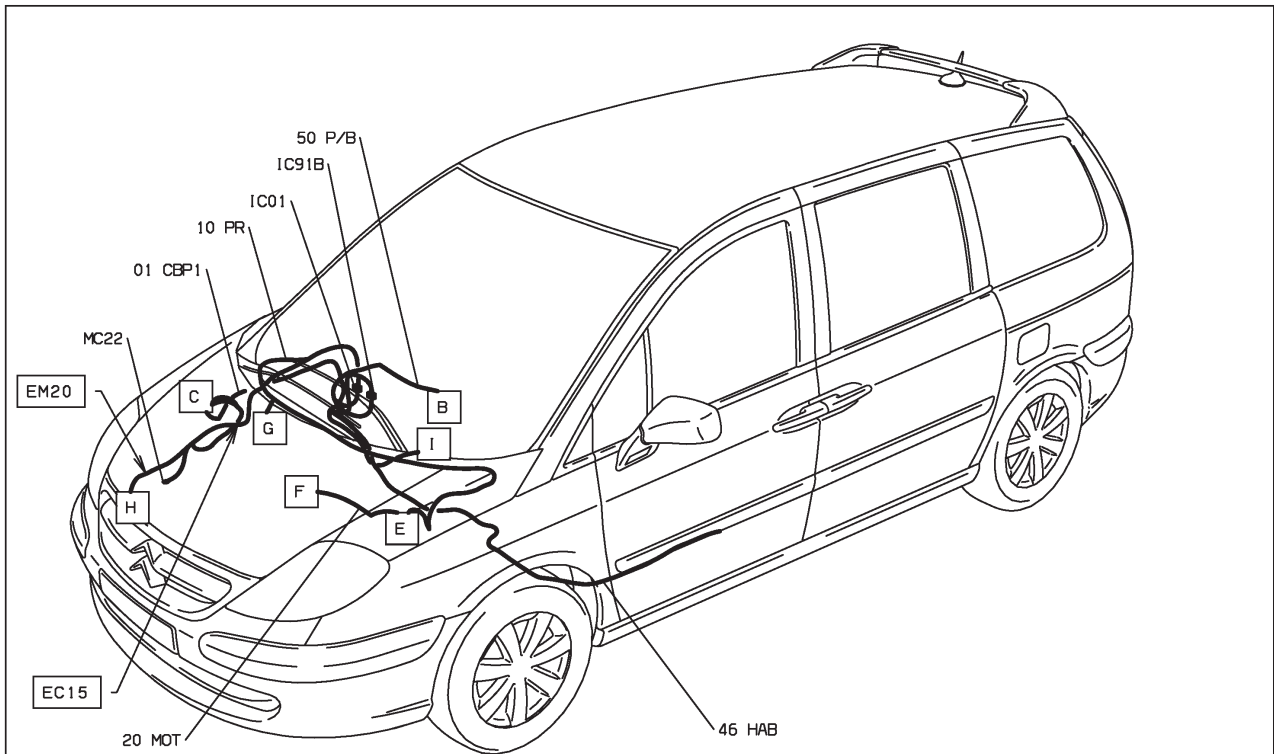

D3AR5921

40 : niveau alerte température eau moteur DW12TED4 4HW - boîte de vitesses manuelle - niveaux 1-2-3 - avec contrôle de stabilité - radiotéléphone
 MOYENNE MOYENNE ET DIESEL TURBO DW12TED4 ET BVM5 ET GAZOLE ET CONDUITE A GAUCHE ET SYSTEME RADIOTELEPHONE "RT3" ET AVEC SYSTEME ESP DEPUIS OPR 09276 OU
 HAUTE MOYENNE ET DIESEL TURBO DW12TED4 ET BVM5 ET GAZOLE ET CONDUITE A GAUCHE ET SYSTEME RADIOTELEPHONE "RT3" ET AVEC SYSTEME ESP DEPUIS OPR 09276 OU
 SUPERIEURE MOYENNE ET DIESEL TURBO DW12TED4 ET BVM5 ET GAZOLE ET CONDUITE A GAUCHE ET SYSTEME RADIOTELEPHONE "RT3" ET AVEC SYSTEME ESP DEPUIS OPR 09276

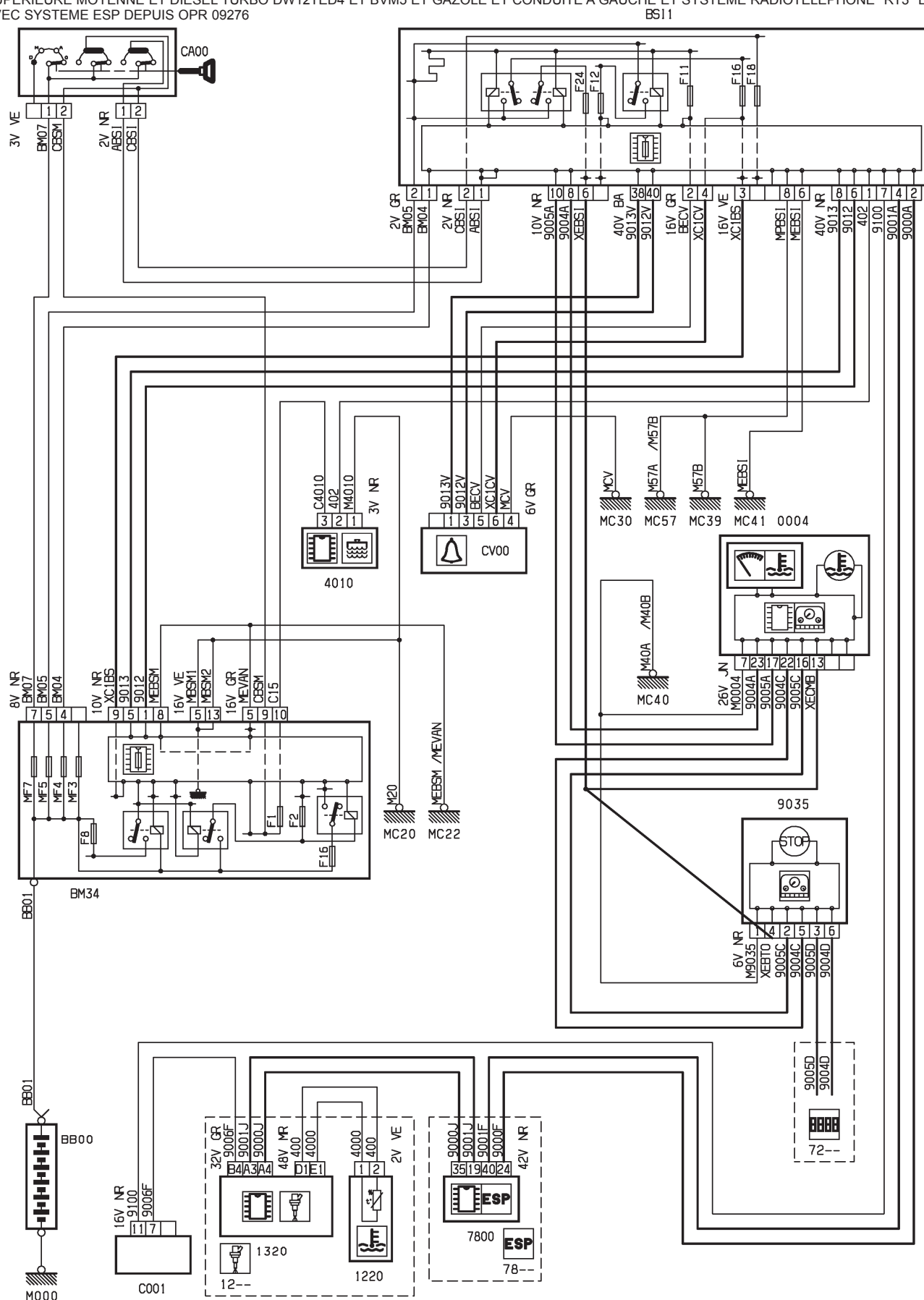

D3AR593R

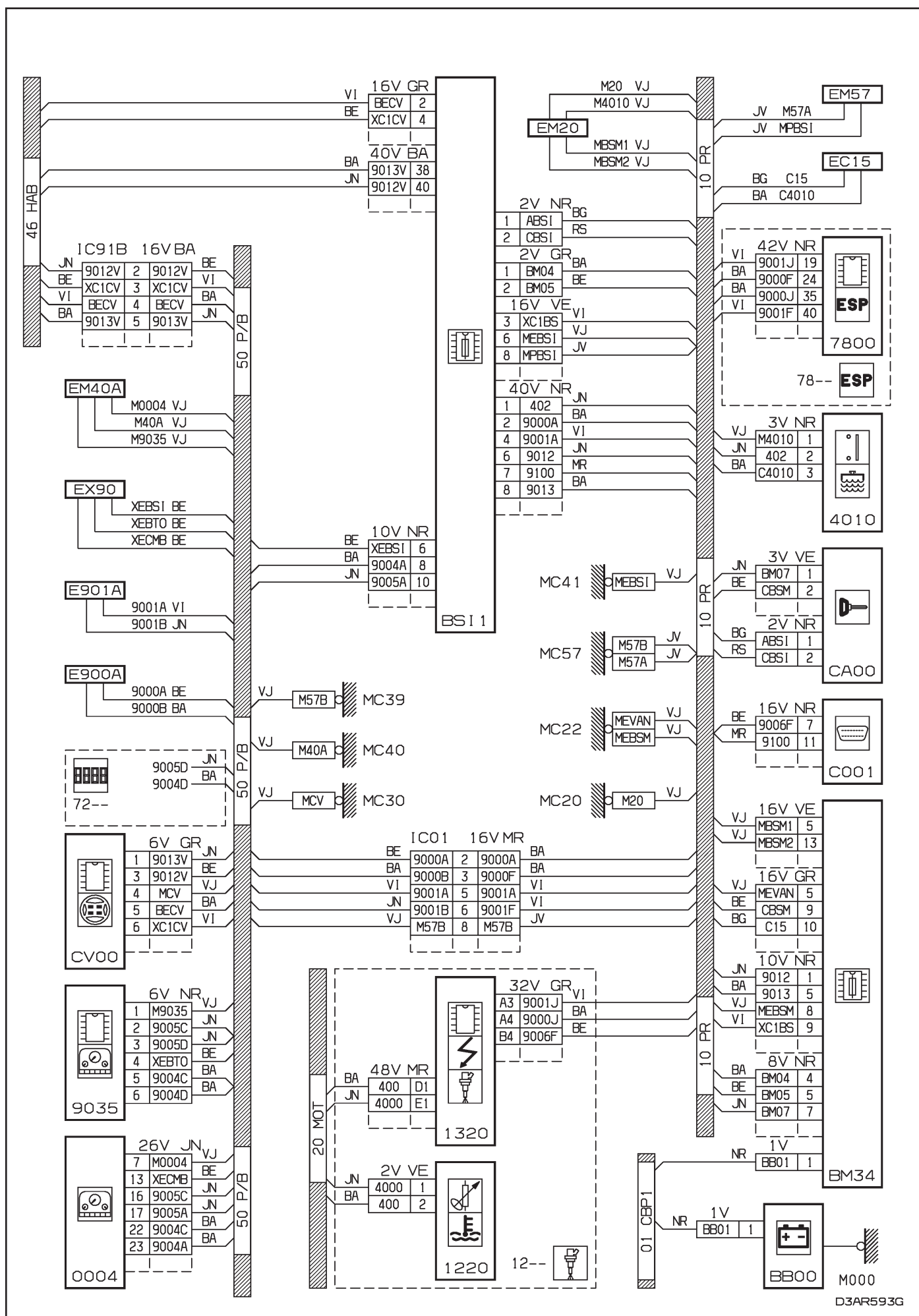

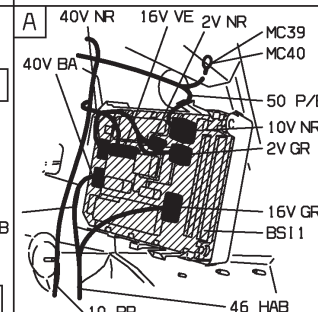
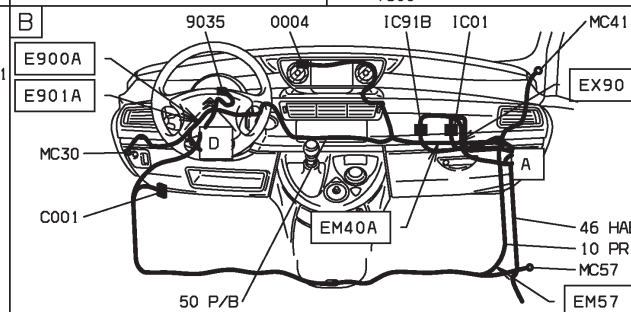
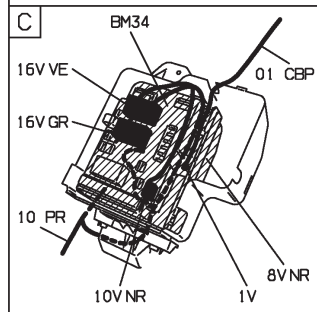
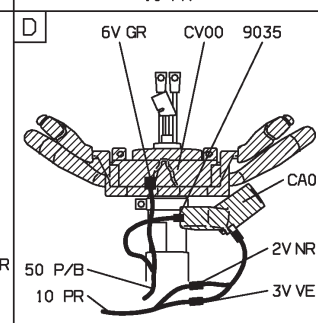
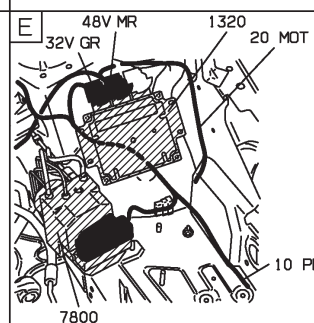
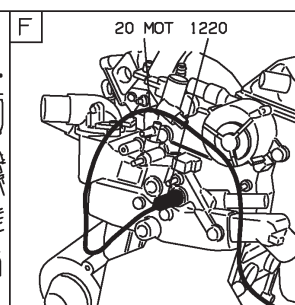
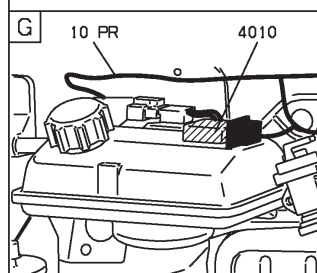
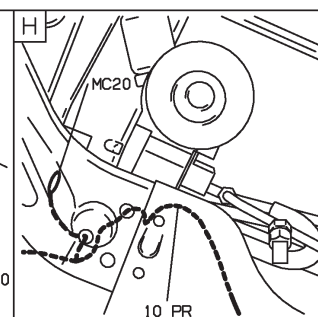
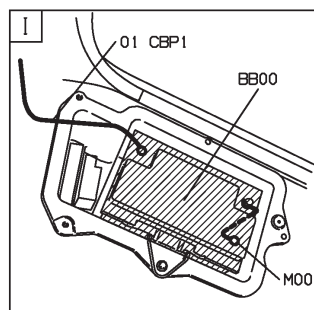
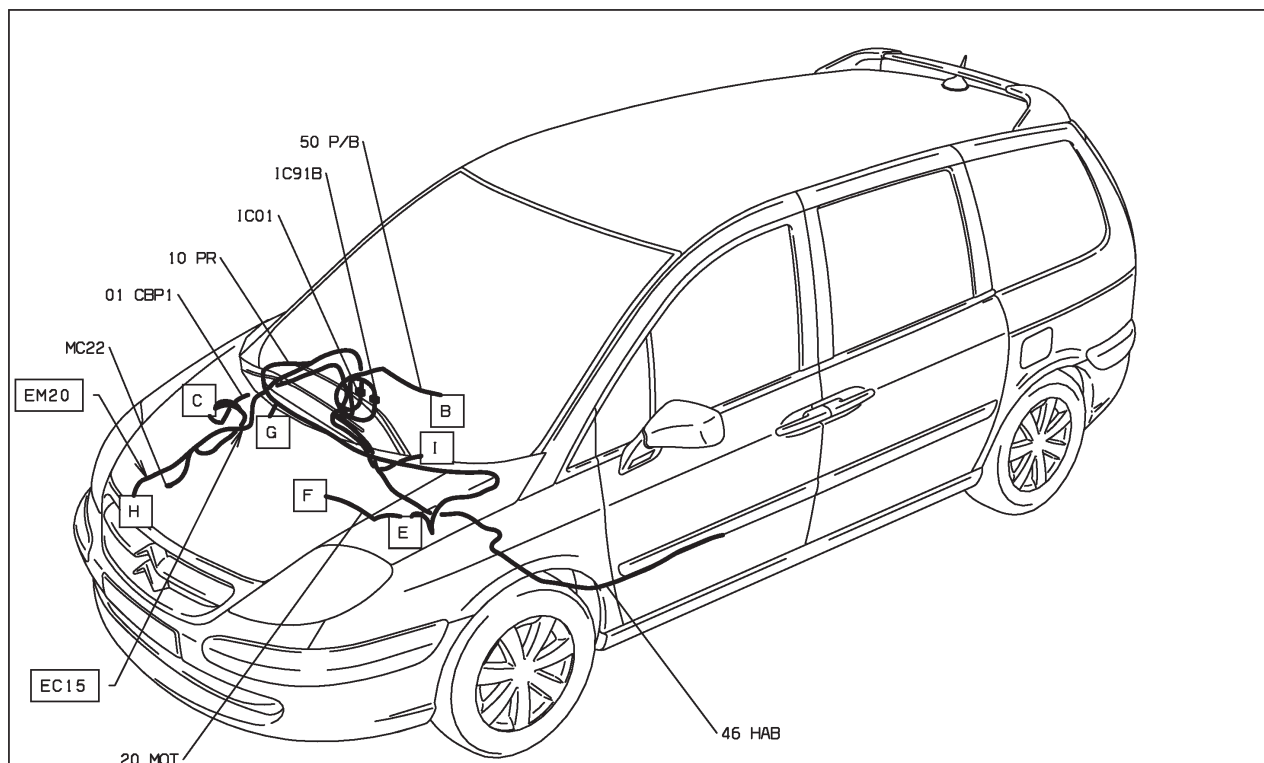

D3AR5931

40 : niveau alerte température eau moteur ES9J4S XFX boîte de vitesses automatique 4HP20 - niveaux 2-3 - radiotéléphone
 HAUTE MOYENNE ET INJECTION ES9J4S ET BVA4 ET ESSENCE SANS PLOMB ET CONDUITE A GAUCHE ET SYSTEME RADIOTELEPHONE "RT3"
 DEPUIS OPR 09276 OU
 SUPERIEURE MOYENNE ET INJECTION ES9J4S ET BVA4 ET ESSENCE SANS PLOMB ET CONDUITE A GAUCHE ET SYSTEME RADIOTELEPHONE "RT3"
 DEPUIS OPR 09276

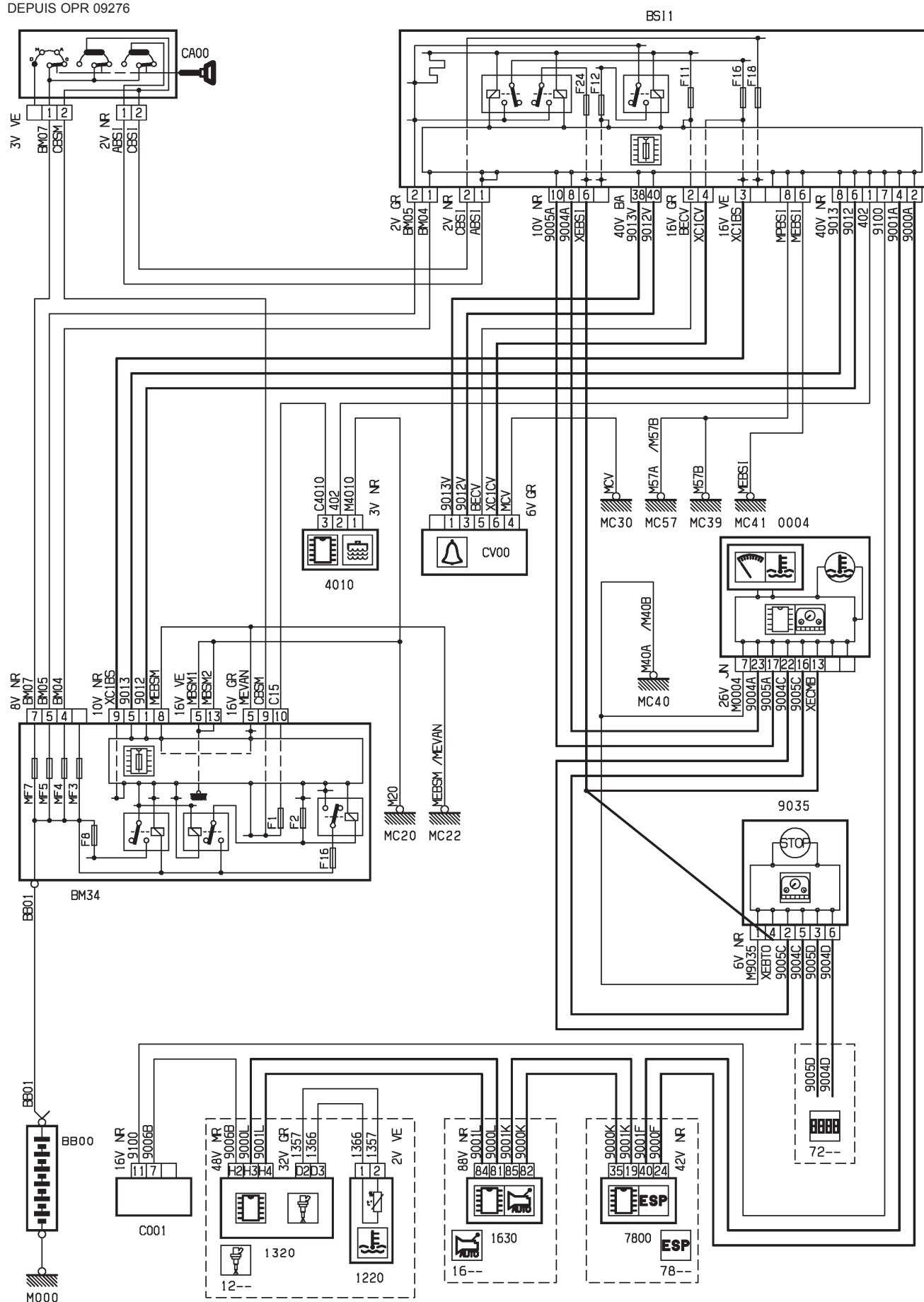

D3AR82GR



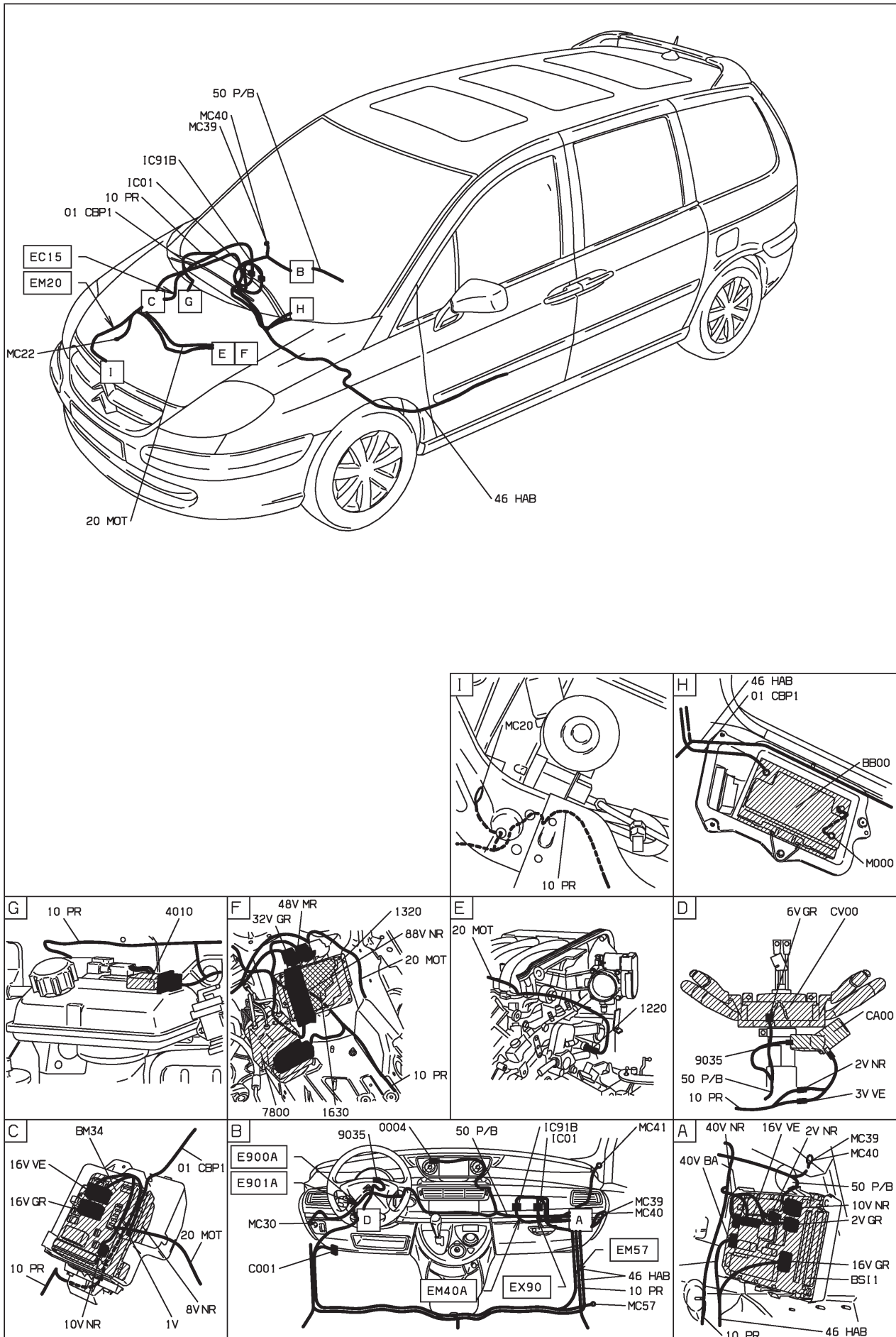

D3AR82G1

40 : niveau alerte température eau moteur EW10J4 RFN papillon motorisé - boîte de vitesses manuelle - niveau 1 - avec auto-radio compact disque

MOYENNE MOYENNE ET INJECTION EW10J4 ET BVM5 ET ESSENCE SANS PLOMB ET CONDUITE A GAUCHE ET MONTAGE COMPACT DISQUES ET BOITIER PAPILLON MOTORISE (ADMISSION AIR MOTEUR) DEPUIS OPR 09520

BS11

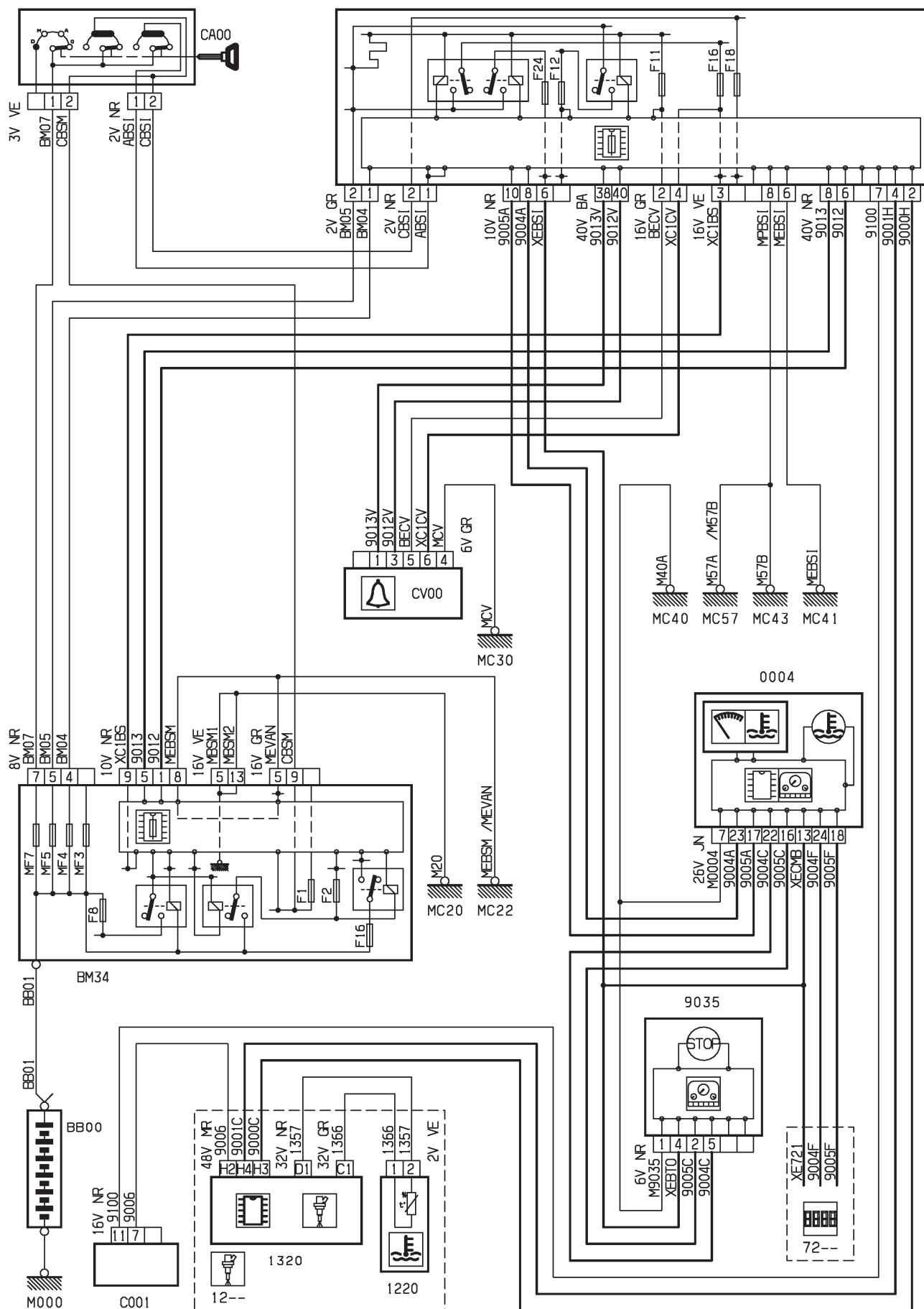

D3ARB6XR

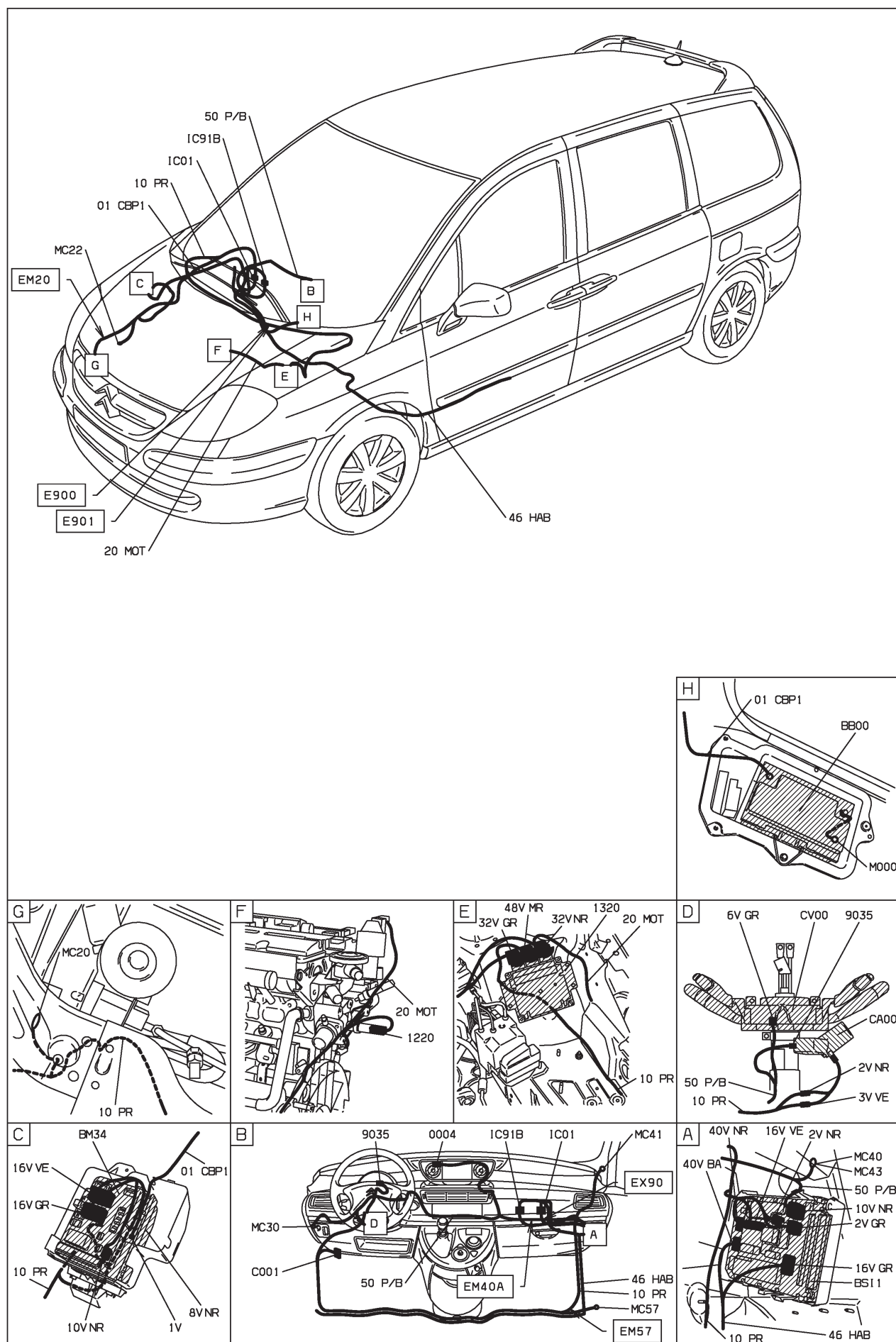

D3ARB6X1

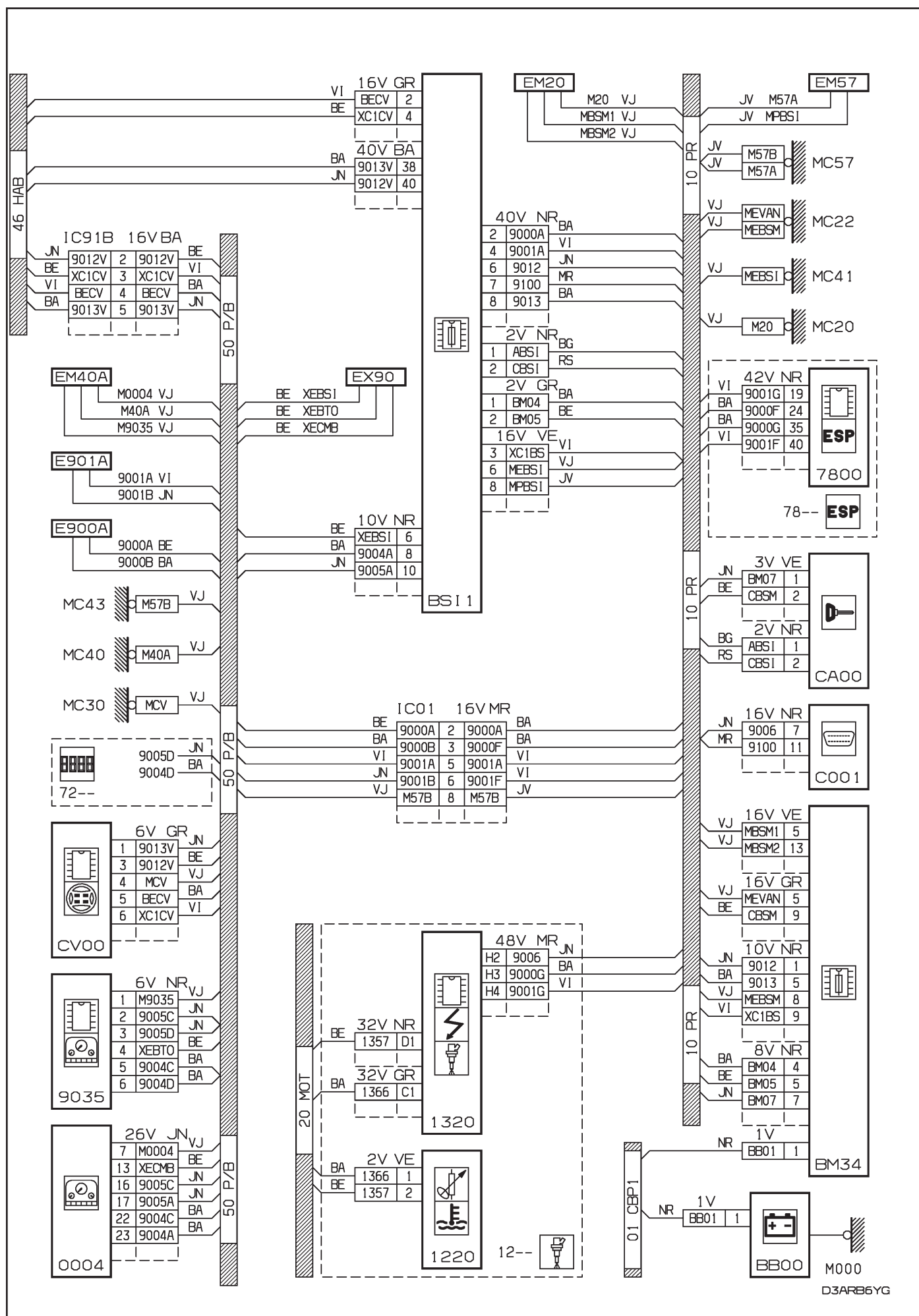

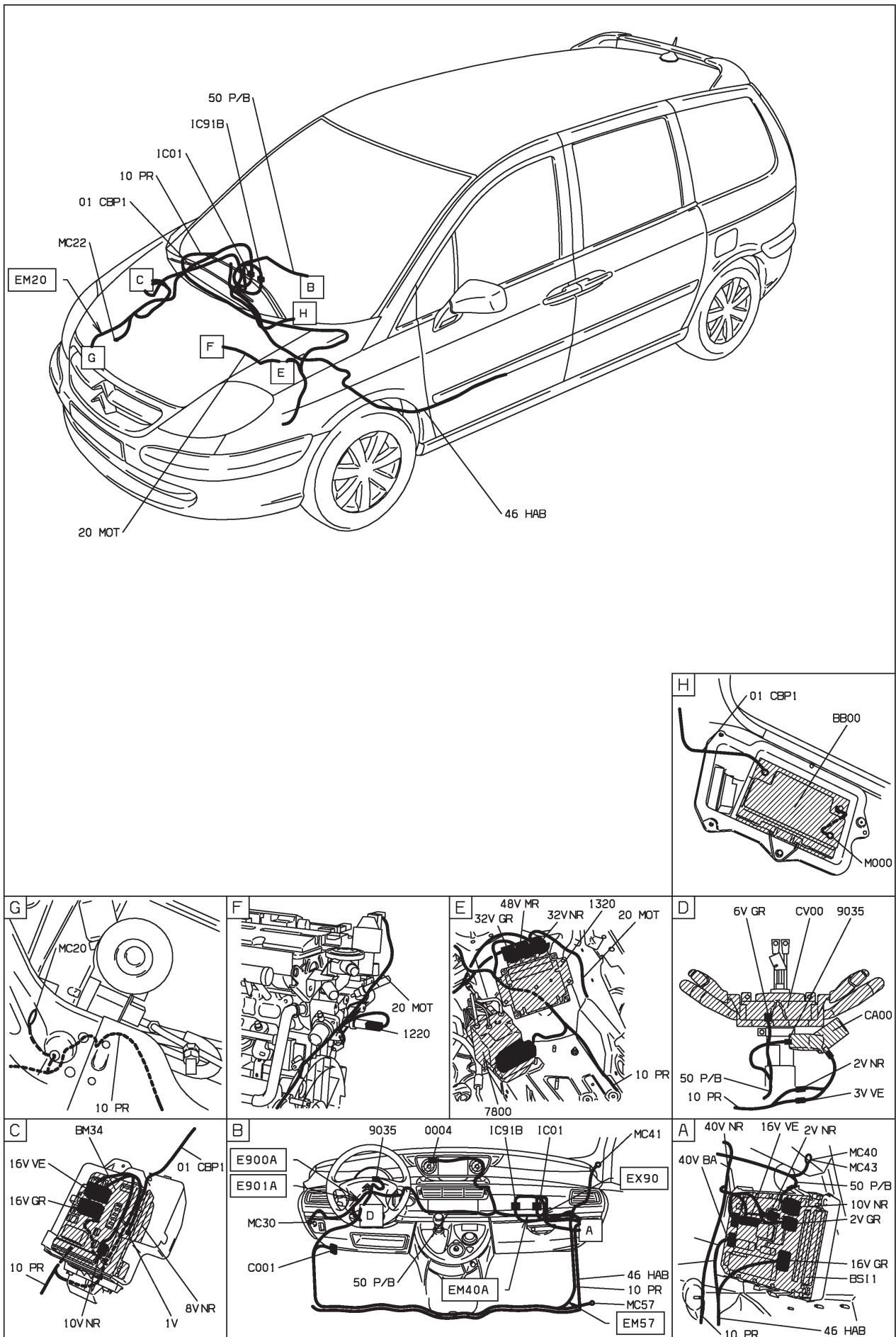

D3ARB6Y1

40 : niveau alerte température eau moteur EW10J4 RFN papillon motorisé - boîte de vitesses automatique AL4 - niveaux 2-3 - avec contrôle de stabilité - radiotéléphone

HAUTE MOYENNE ET INJECTION EW10J4 ET BVA AL4 ET RADIO TELEPHONE ET ESSENCE SANS PLOMB ET CONDUITE A GAUCHE ET AVEC SYSTEME ESP ET BOITIER PAPILLON MOTORISE (ADMISSION AIR MOTEUR) DEPUIS OPR 09520 OU SUPERIEURE MOYENNE ET INJECTION EW10J4 ET BVA AL4 ET RADIO TELEPHONE ET ESSENCE SANS PLOMB ET CONDUITE A GAUCHE ET AVEC SYSTEME ESP ET BOITIER PAPILLON MOTORISE (ADMISSION AIR MOTEUR) DEPUIS OPR 09520

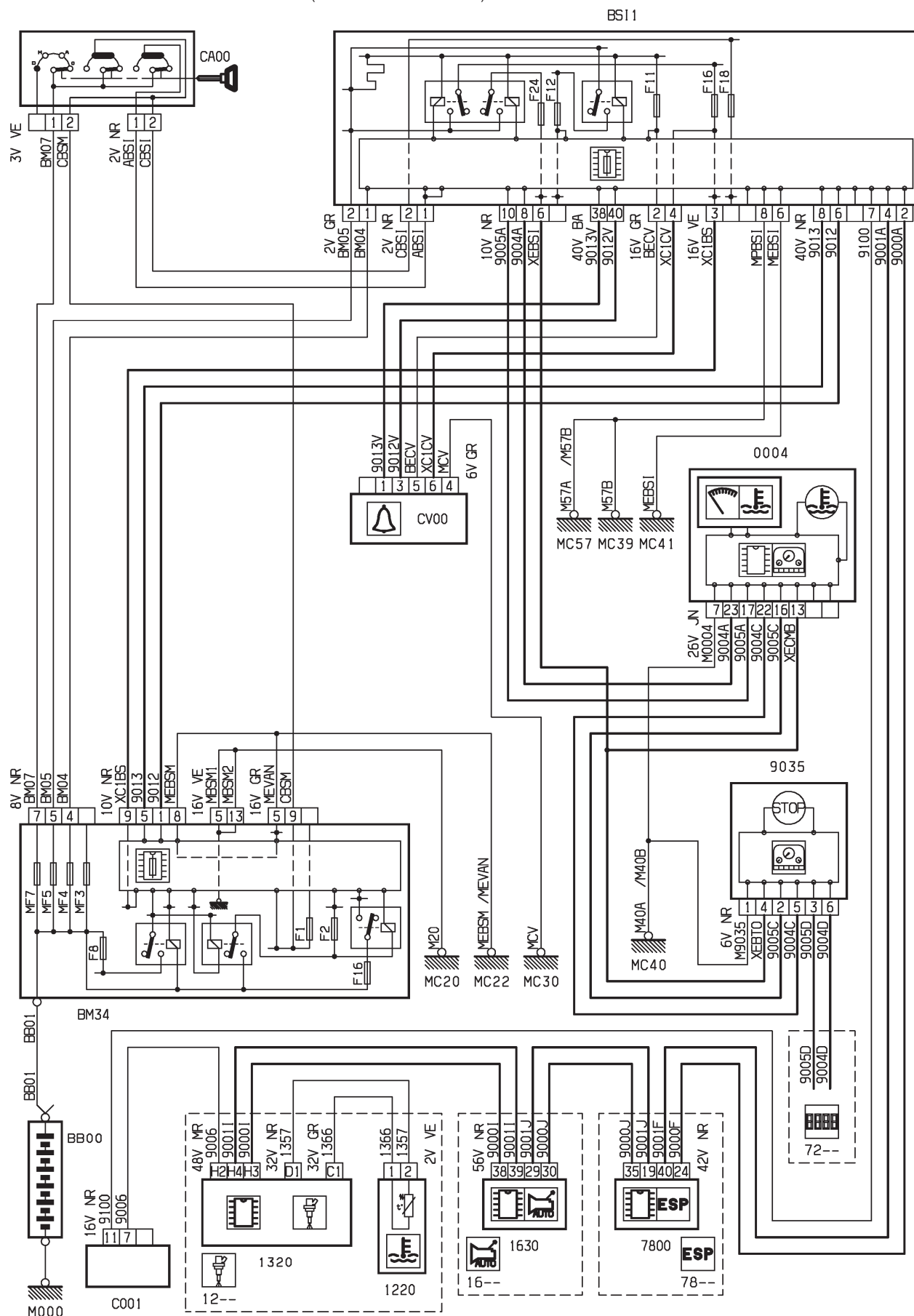

D3ARB6ZR

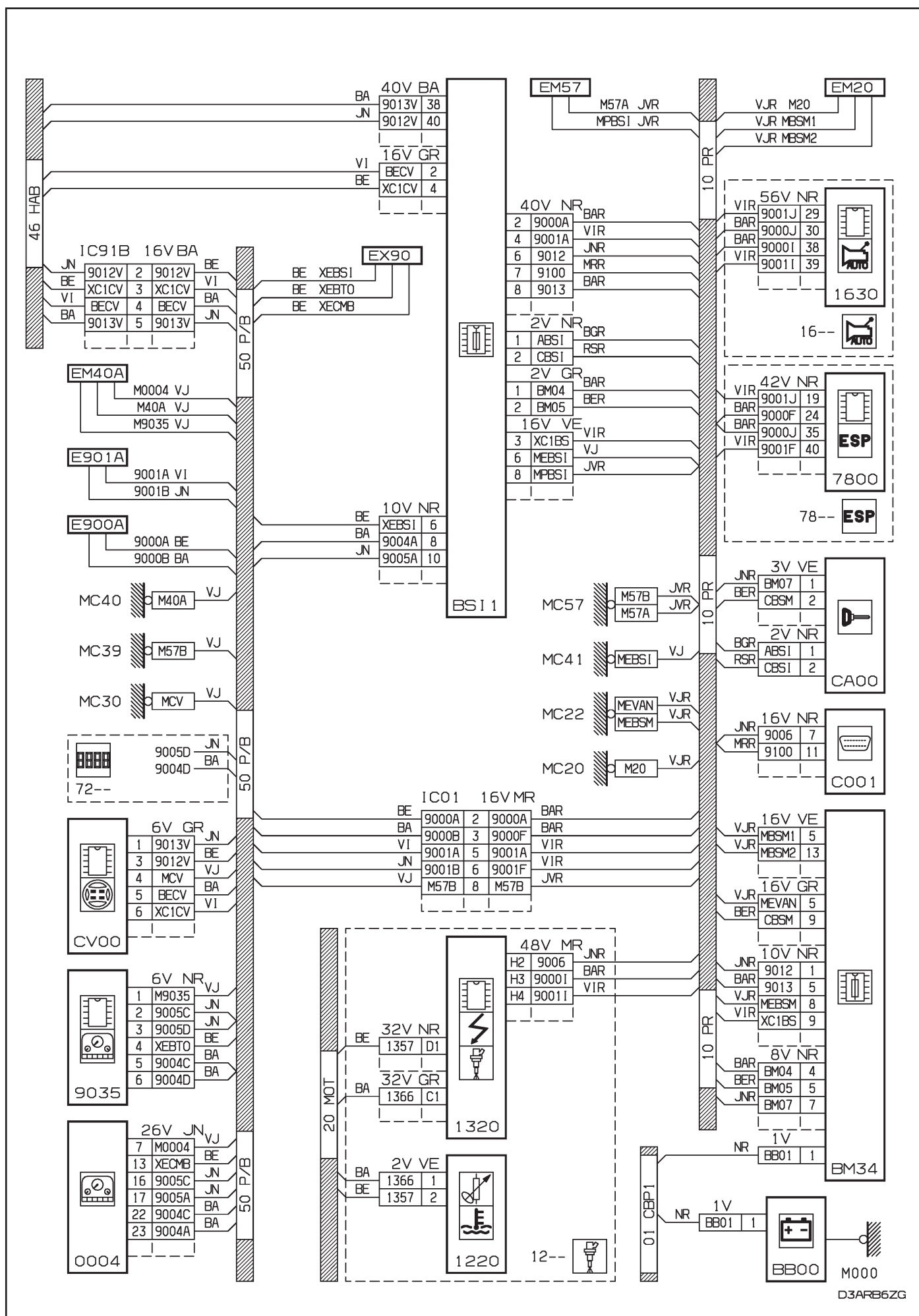

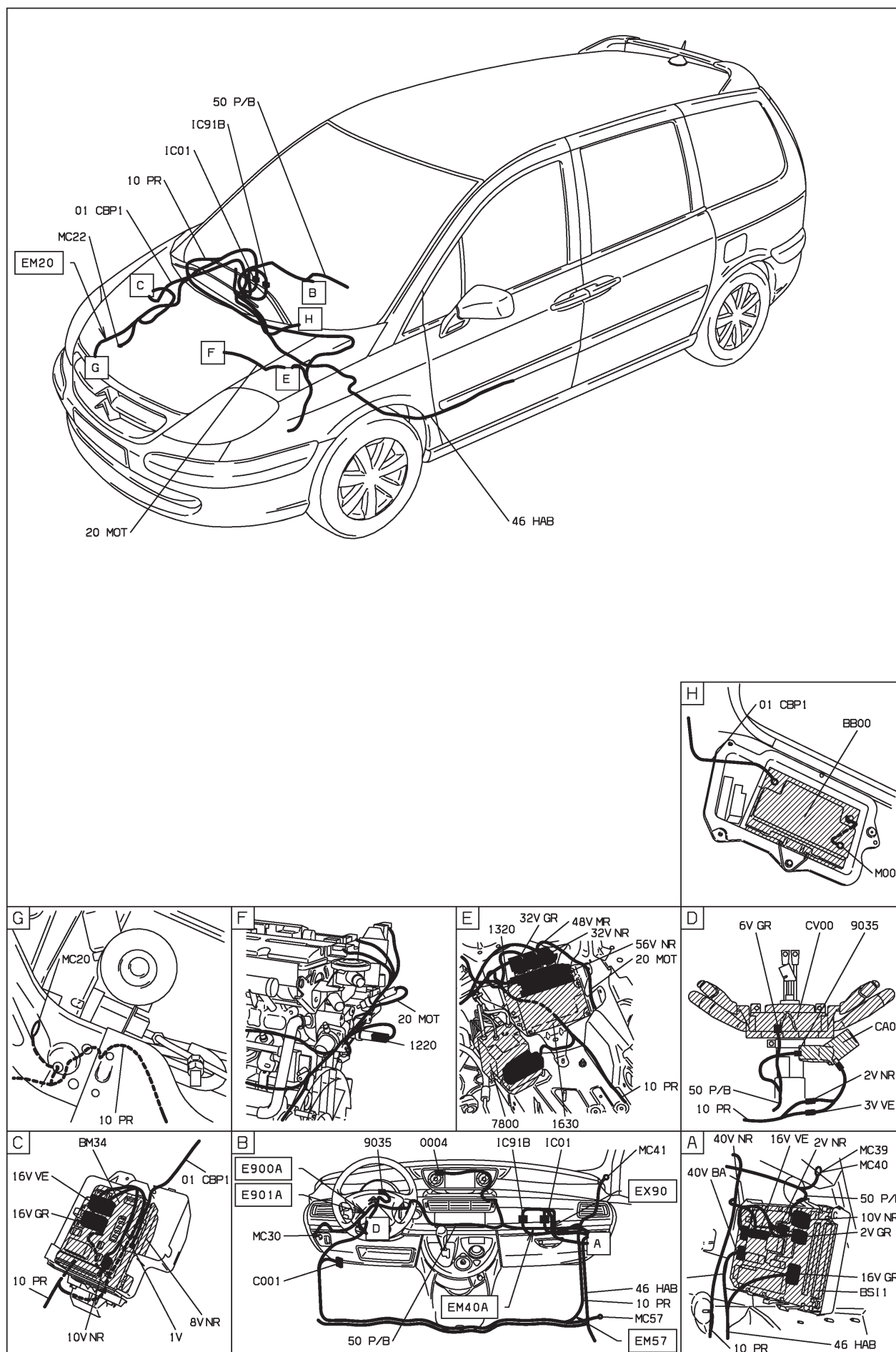

D3AR6Z1

40 : niveau alerte température eau moteur DW10ATED4 RHV - RHT boîte de vitesses manuelle - niveau 1 - avec autoradio compact disque

MOYENNE MOYENNE ET DIESEL TURBO DW10ATED4 SANS FAP ET BVM5 ET GAZOLE ET CONDUITE A GAUCHE ET MONTAGE COMPACT DISQUES DEPUIS OPR 09520 OU

MOYENNE MOYENNE ET DIESEL TURBO DW10ATED4 FAP ET BVM5 ET GAZOLE ET CONDUITE A GAUCHE ET MONTAGE COMPACT DISQUES DEPUIS OPR 09520

BS11

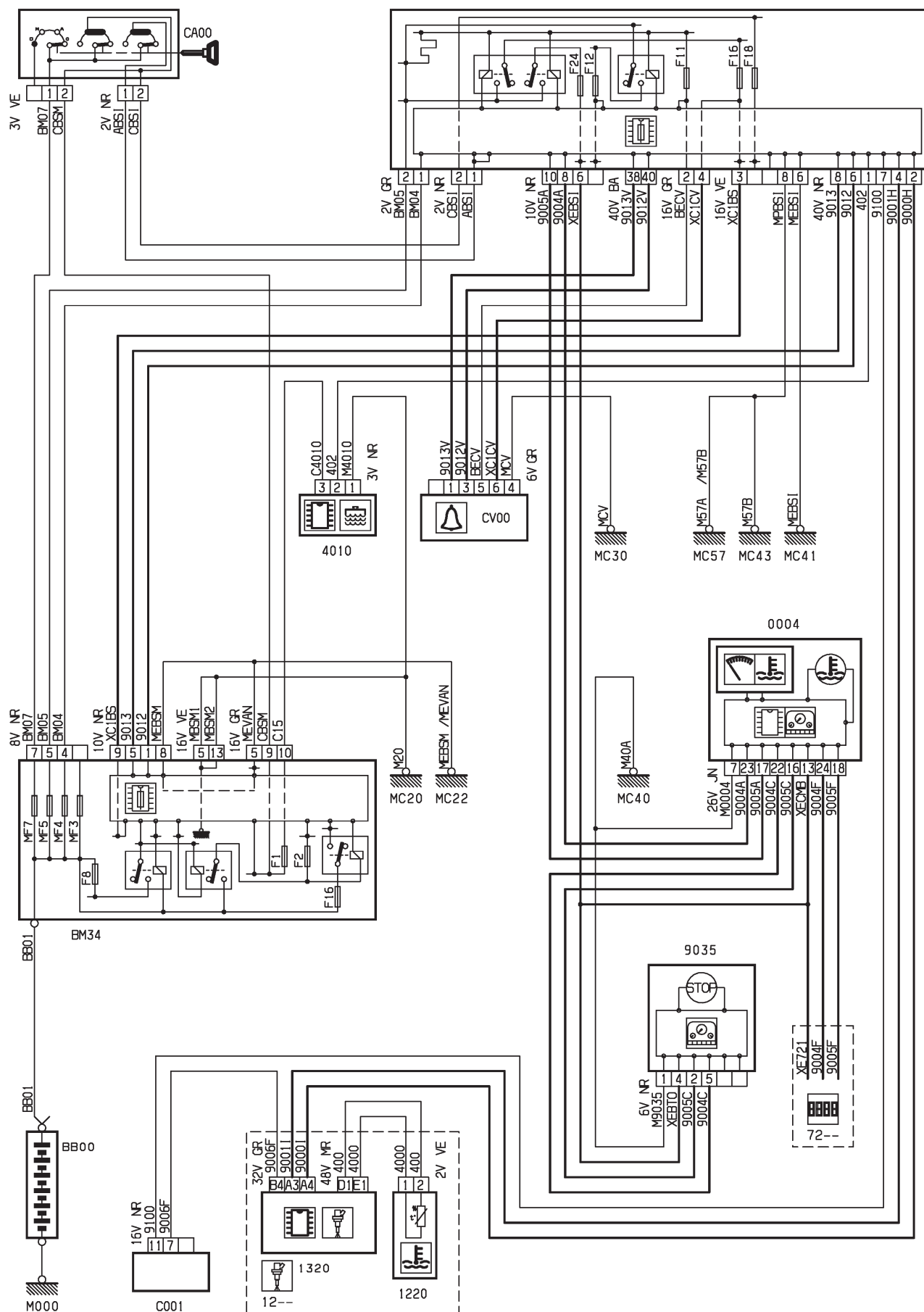

D3AR870R

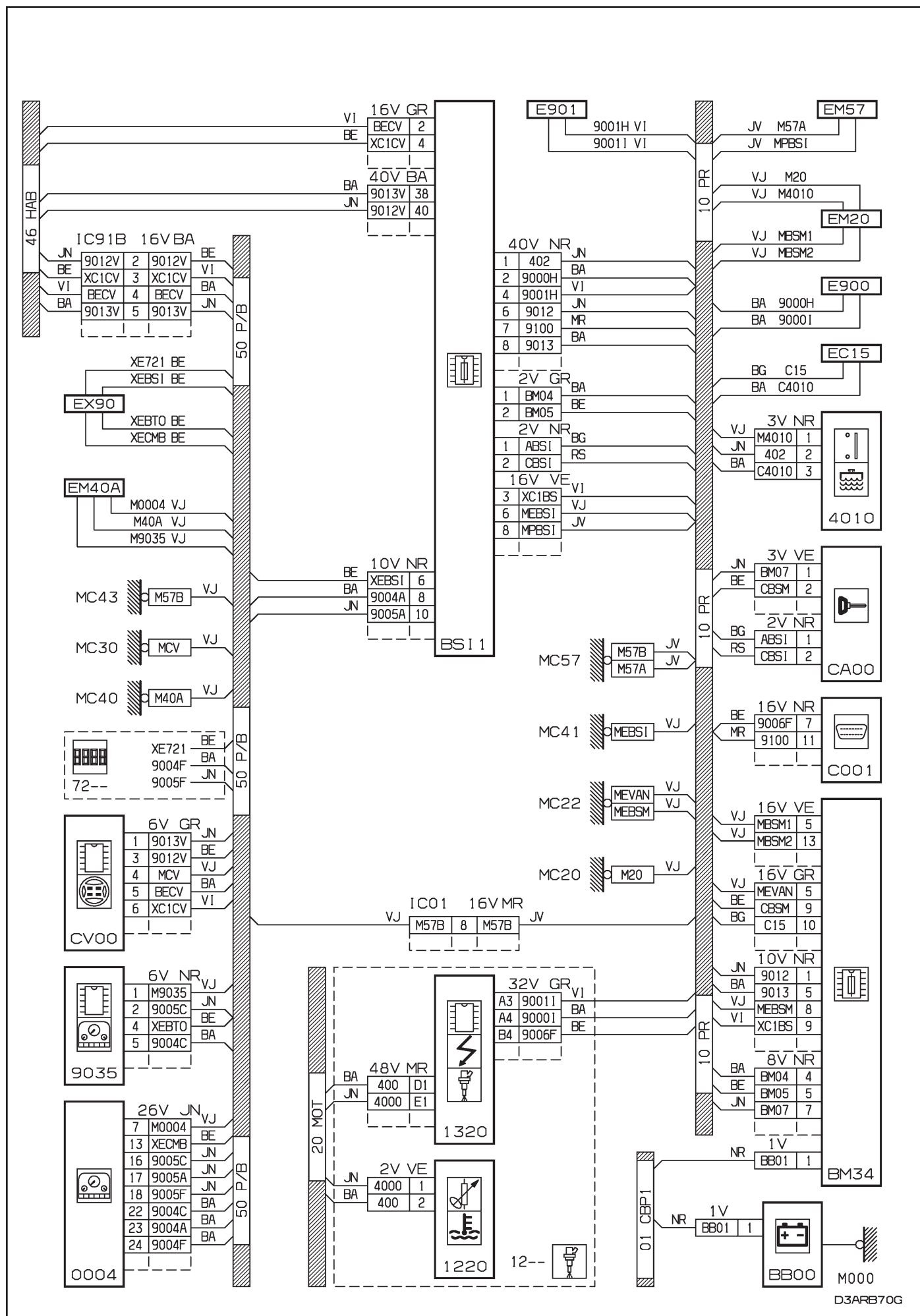

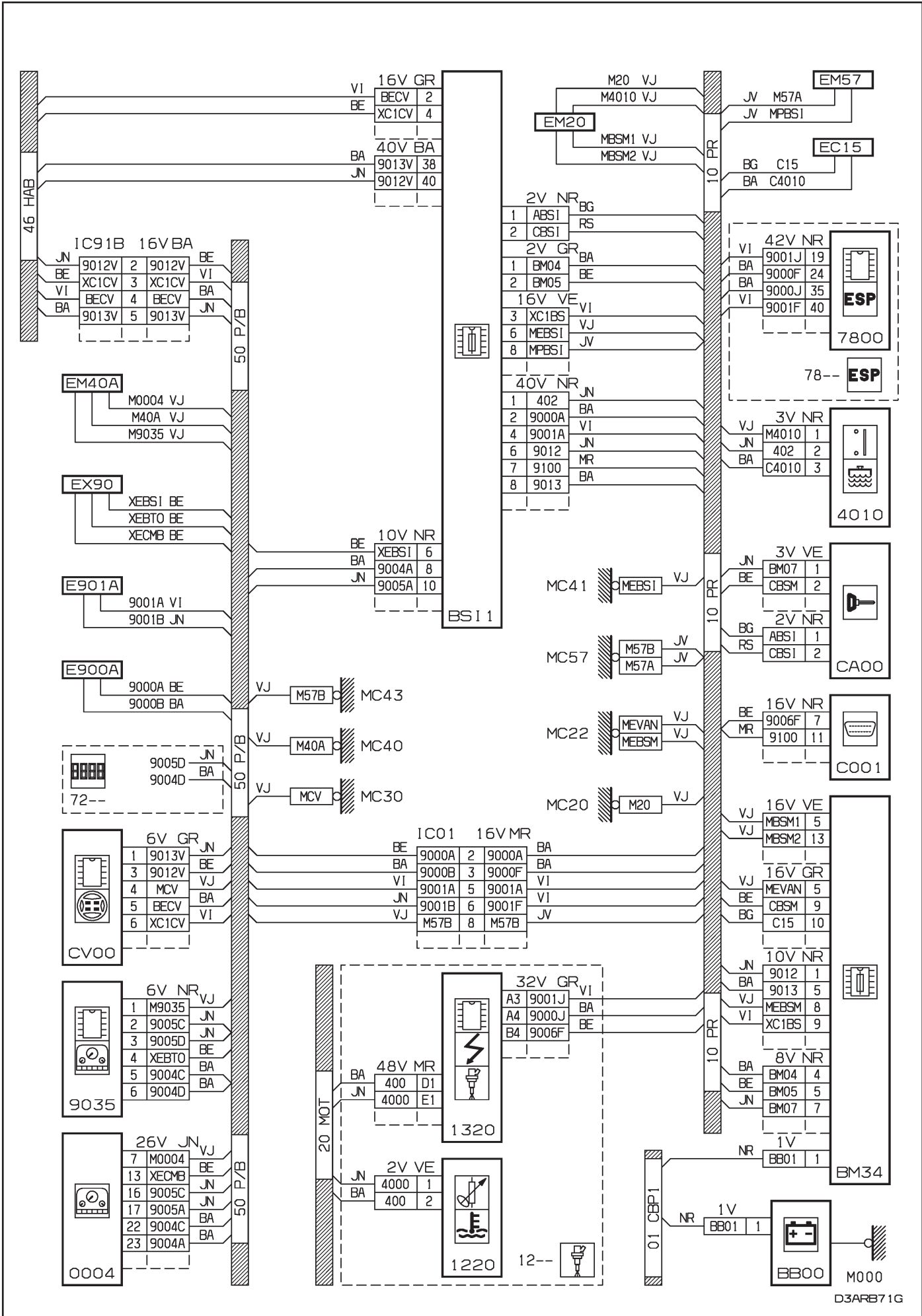

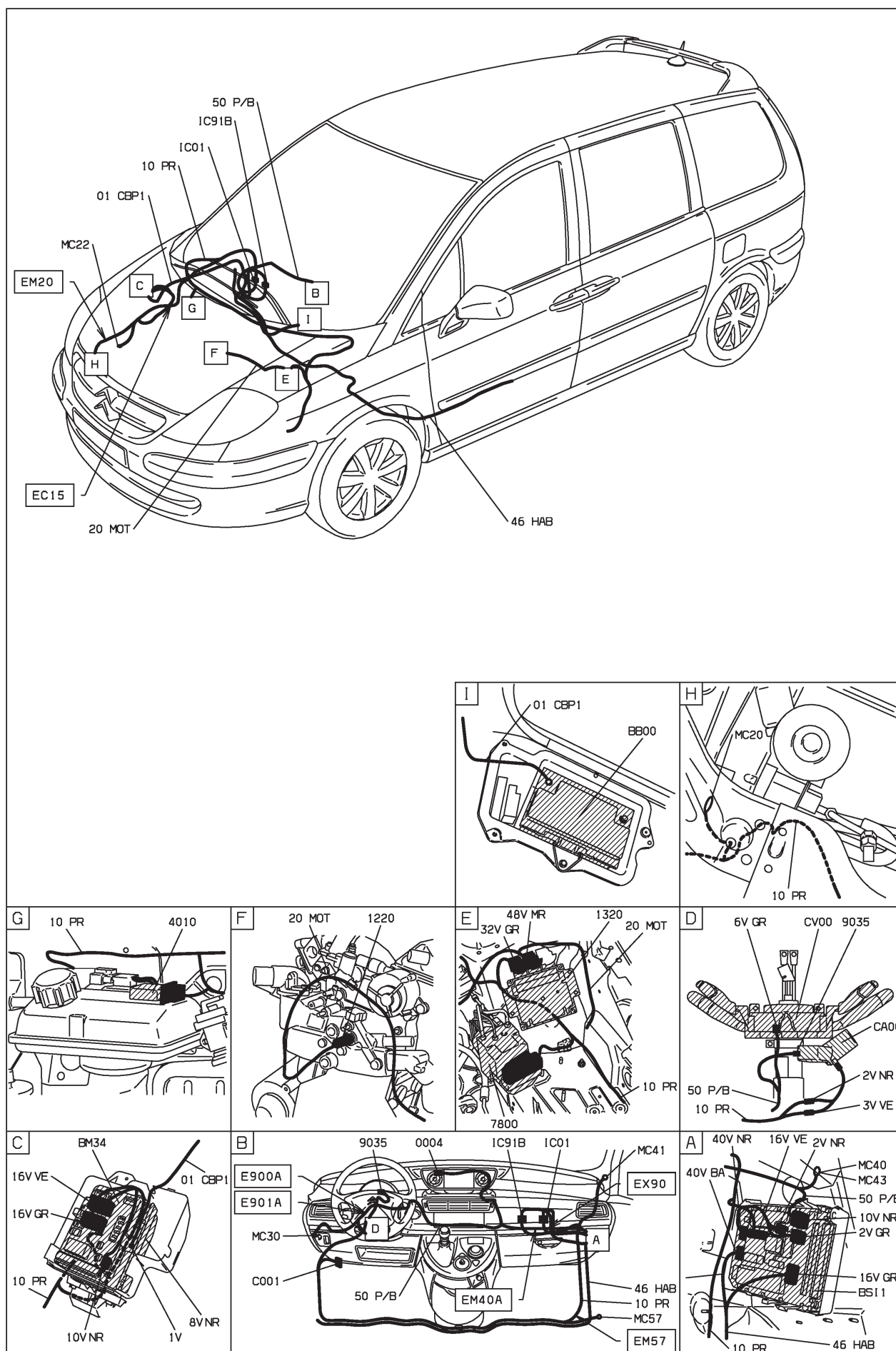

D3ARB711



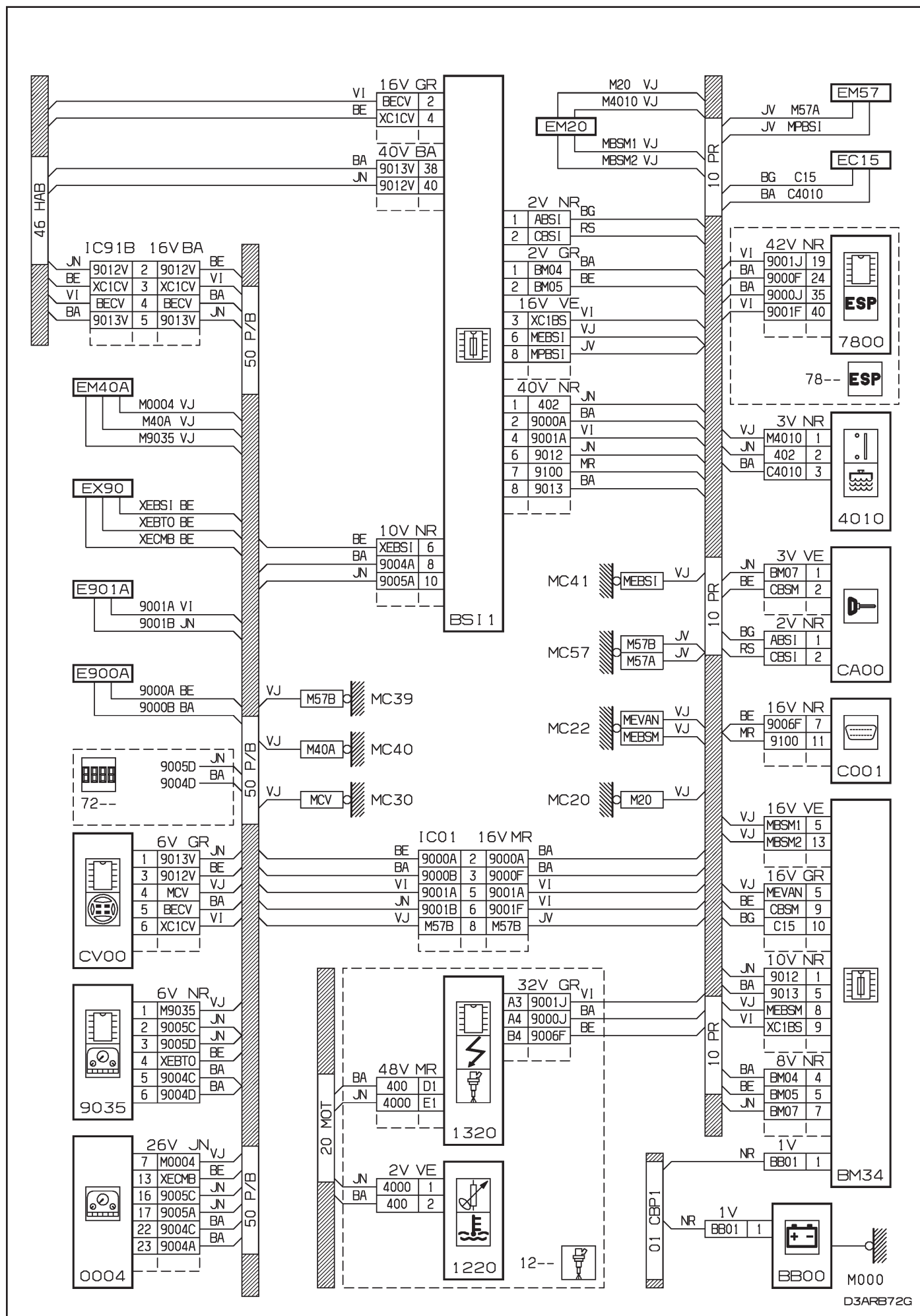

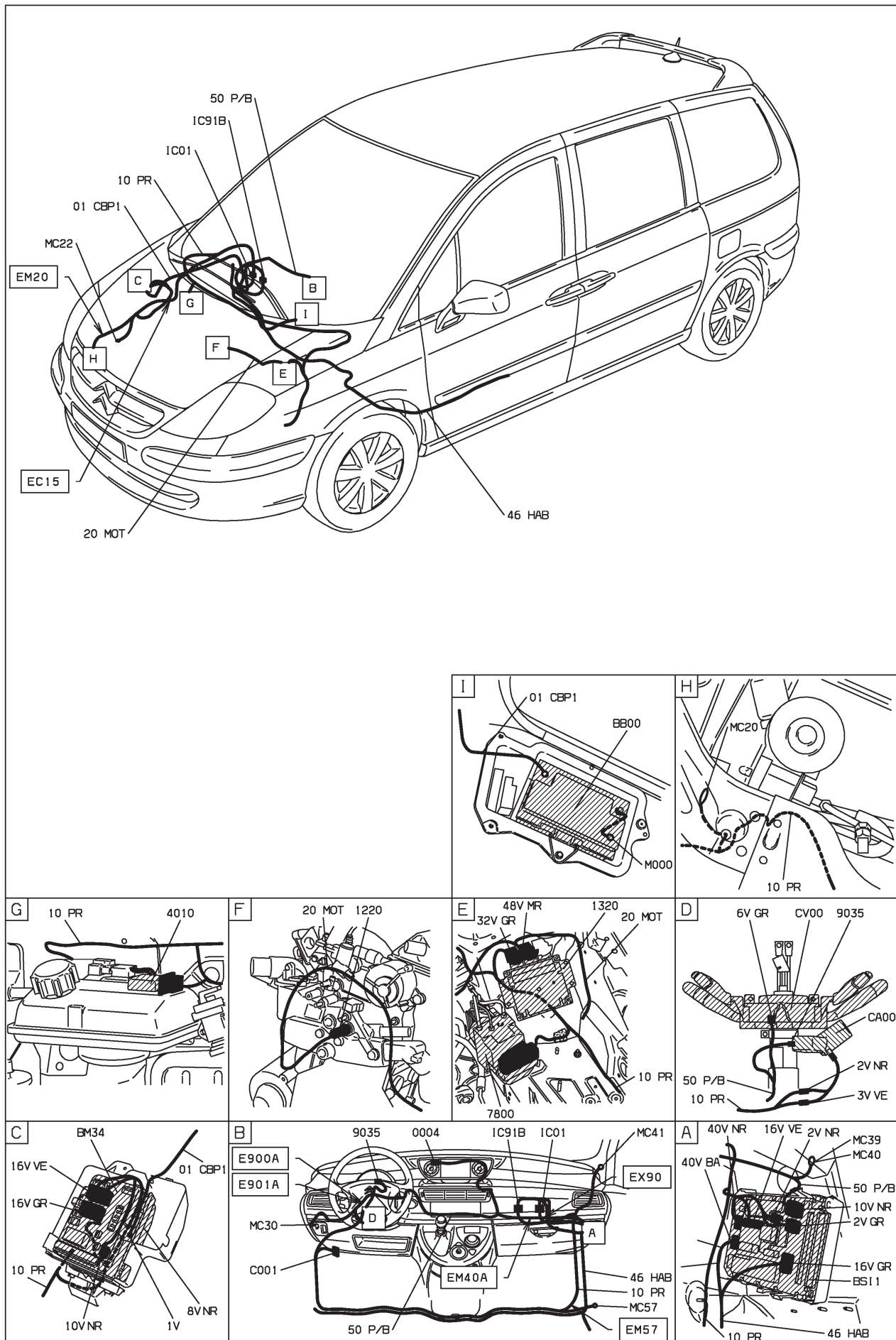

D3ARB72.1



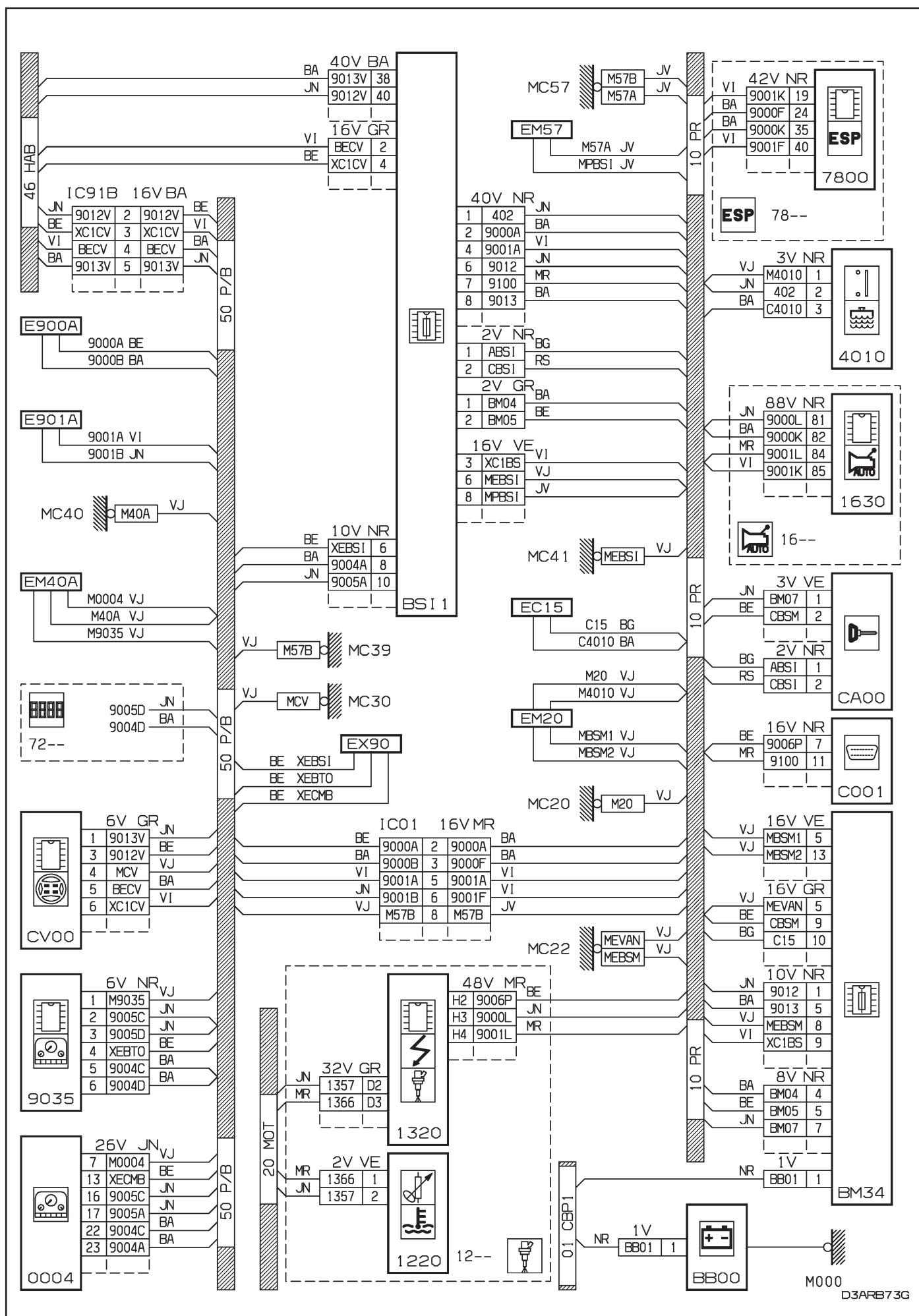

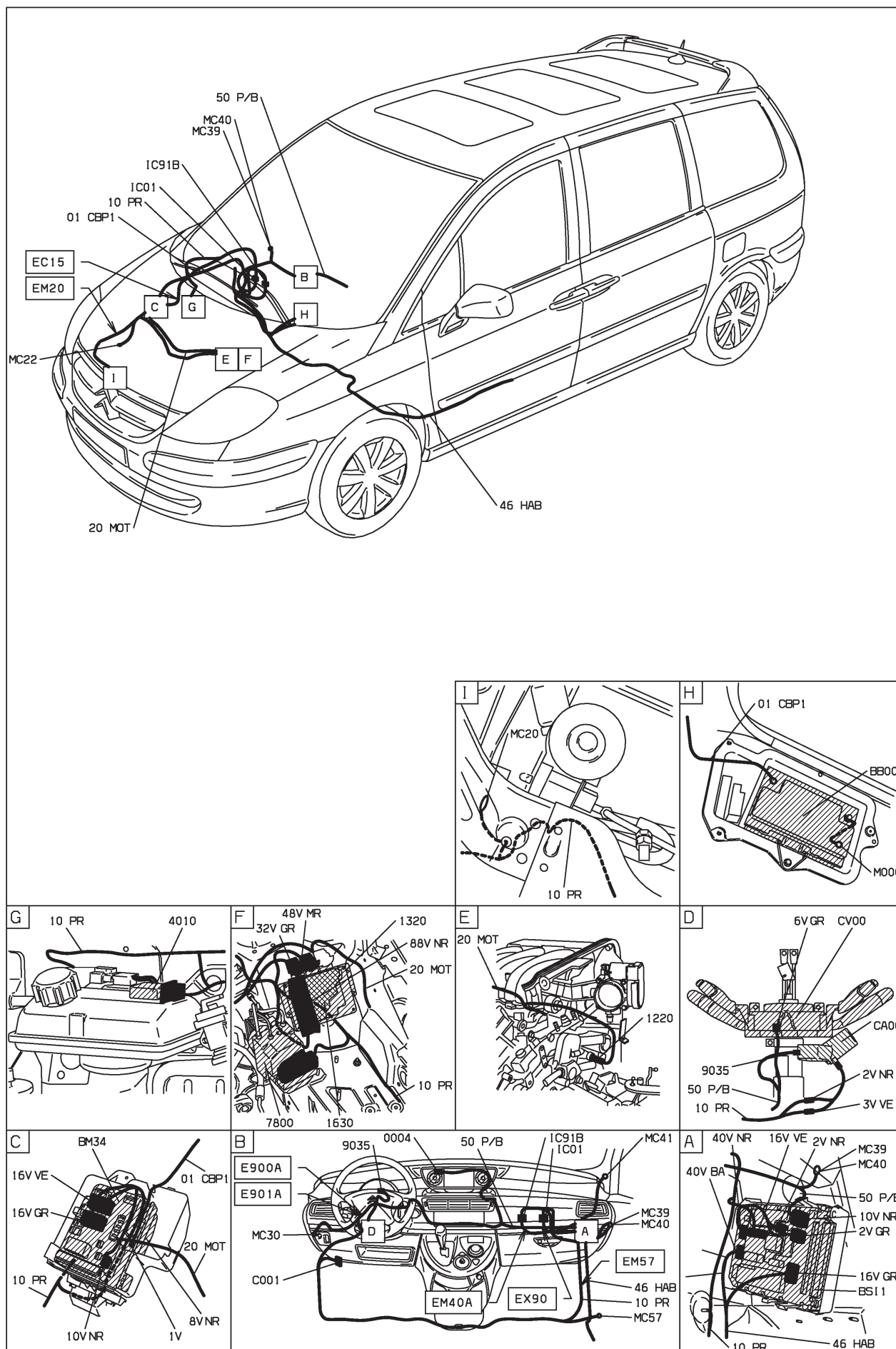

D3ARB731

40 : niveau alerte température eau moteur EW10J4 RFN papillon motorisé - boîte de vitesses manuelle - niveau 1 - avec auto-radio compact disque

INJECTION EW10J4 ET ESSENCE SANS PLOMB ET BOITIER PAPILLON MOTORISE (ADMISSION AIR MOTEUR) ET BVM5 ET MOYENNE MOYENNE ET MONTAGE COMPACT DISQUES ET CONDUITE A GAUCHE DEPUIS OPR 09730

BS11

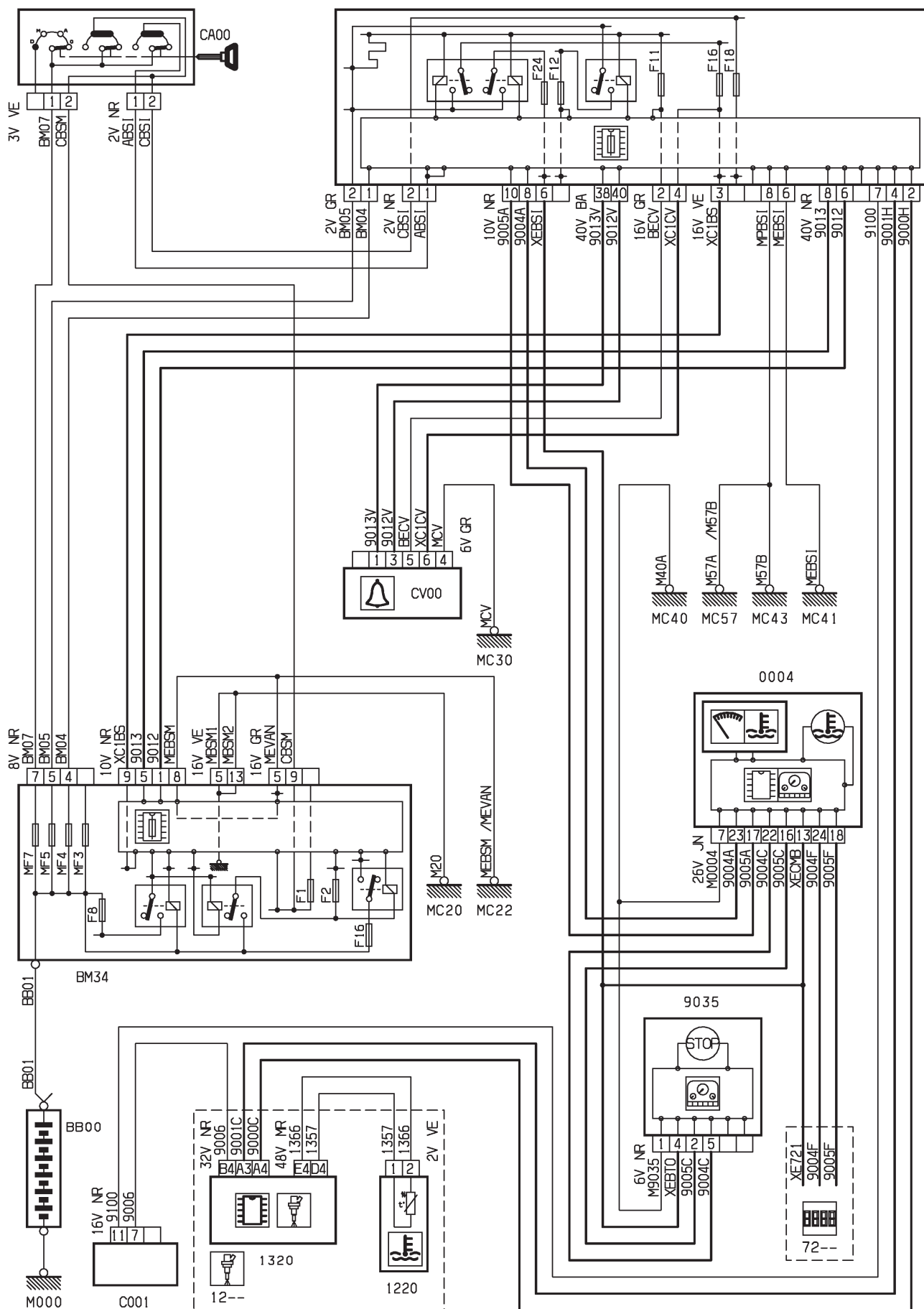

D3ARBSUR

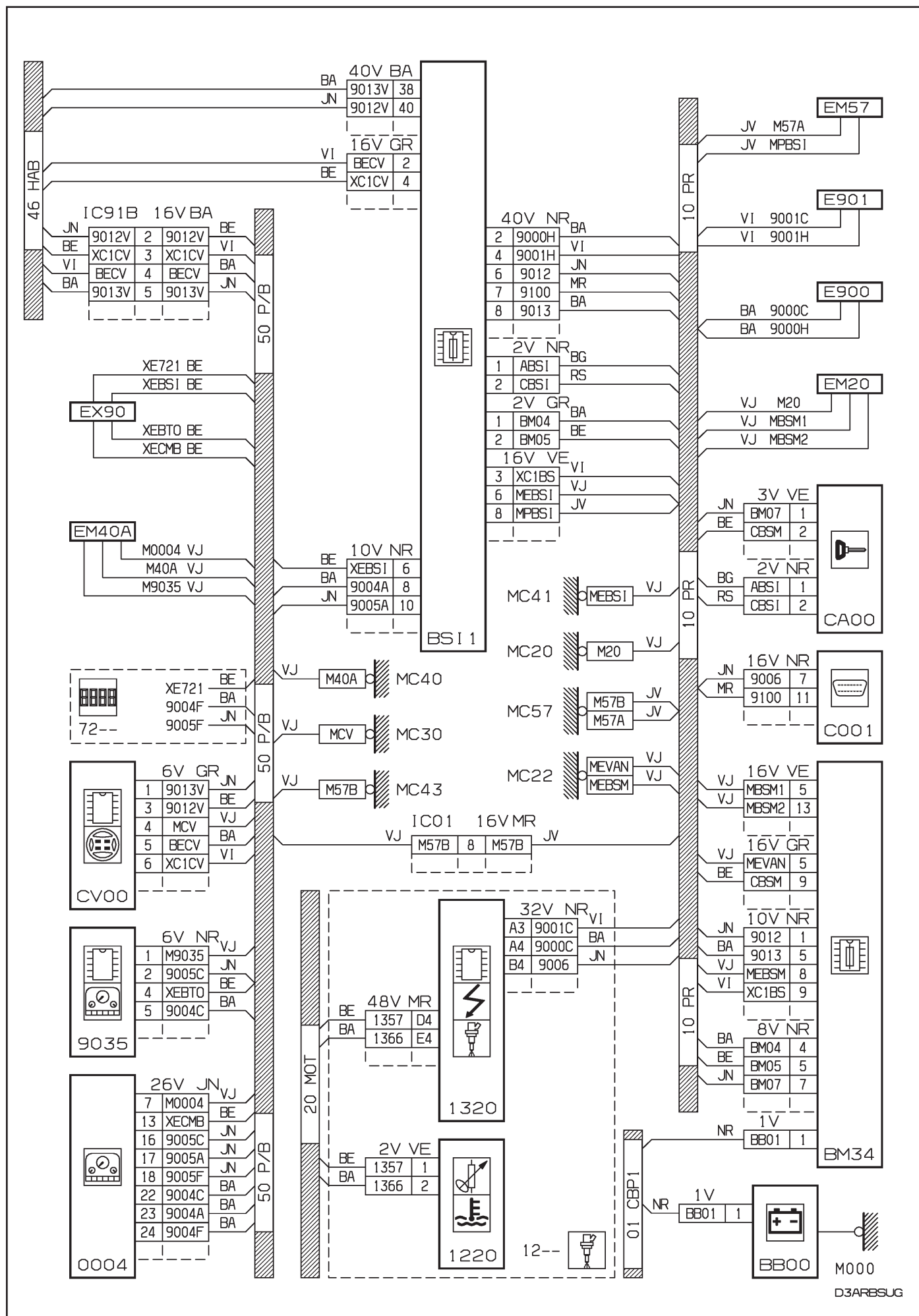

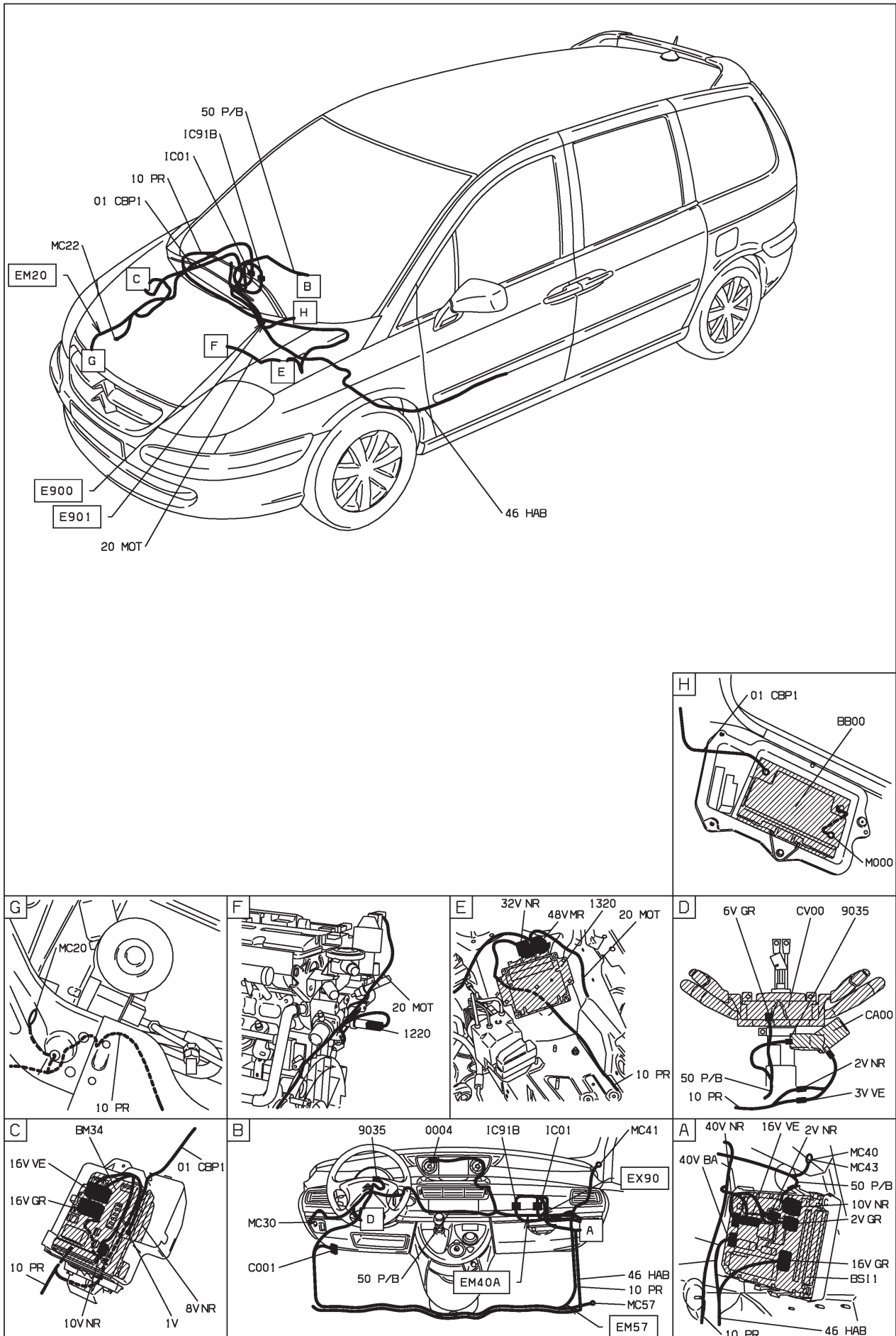

D3ARBSU1

40 : niveau alerte température eau moteur EW10J4 RFN papillon motorisé - EW12J4 3FZ - boîte de vitesses manuelle - niveaux 2-3 - avec contrôle de stabilité - radiotéléphone

INJECTION EW10J4 ET ESSENCE SANS PLOMB ET BOITIER PAPILLON MOTORISE (ADMISSION AIR MOTEUR) ET HAUTE MOYENNE ET BVM5 ET AVEC SYSTEME ESP ET RADIO TELEPHONE ET CONDUITE A GAUCHE DEPUIS OPR 09730 OU
INJECTION EW10J4 ET ESSENCE SANS PLOMB ET BOITIER PAPILLON MOTORISE (ADMISSION AIR MOTEUR) ET SUPERIEURE MOYENNE ET BVM5 ET AVEC SYSTEME ESP ET RADIO TELEPHONE ET CONDUITE A GAUCHE DEPUIS OPR 09730 OU
INJECTION EW12J4 ET ESSENCE SANS PLOMB ET BOITIER PAPILLON MOTORISE (ADMISSION AIR MOTEUR) ET HAUTE MOYENNE ET BVM5 ET AVEC SYSTEME ESP ET RADIO TELEPHONE ET CONDUITE A GAUCHE DEPUIS OPR 09730 OU
INJECTION EW12J4 ET ESSENCE SANS PLOMB ET BOITIER PAPILLON MOTORISE (ADMISSION AIR MOTEUR) ET SUPERIEURE MOYENNE ET BVM5 ET AVEC SYSTEME ESP ET RADIO TELEPHONE ET CONDUITE A GAUCHE DEPUIS OPR 09730

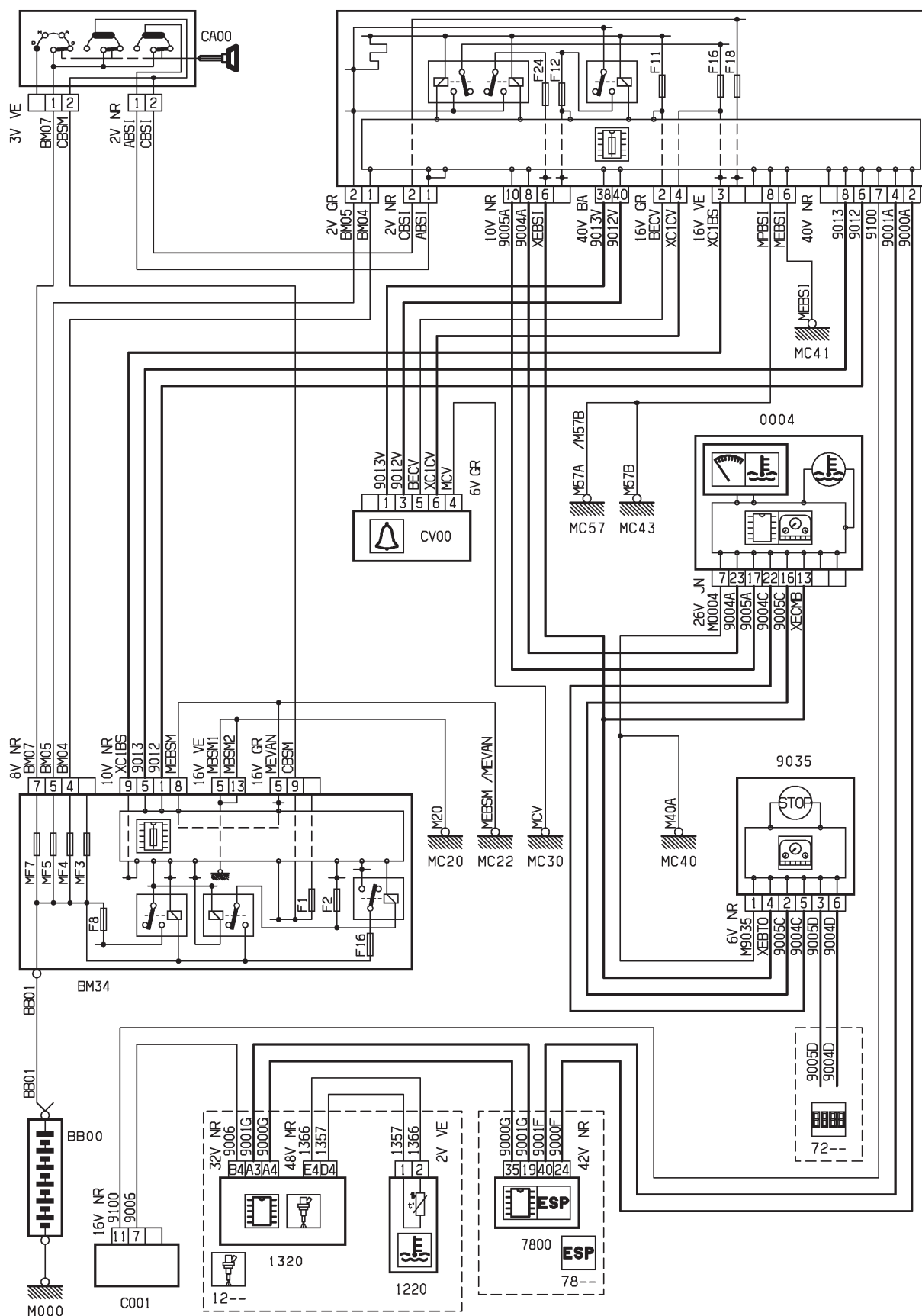

D3ARBSVR

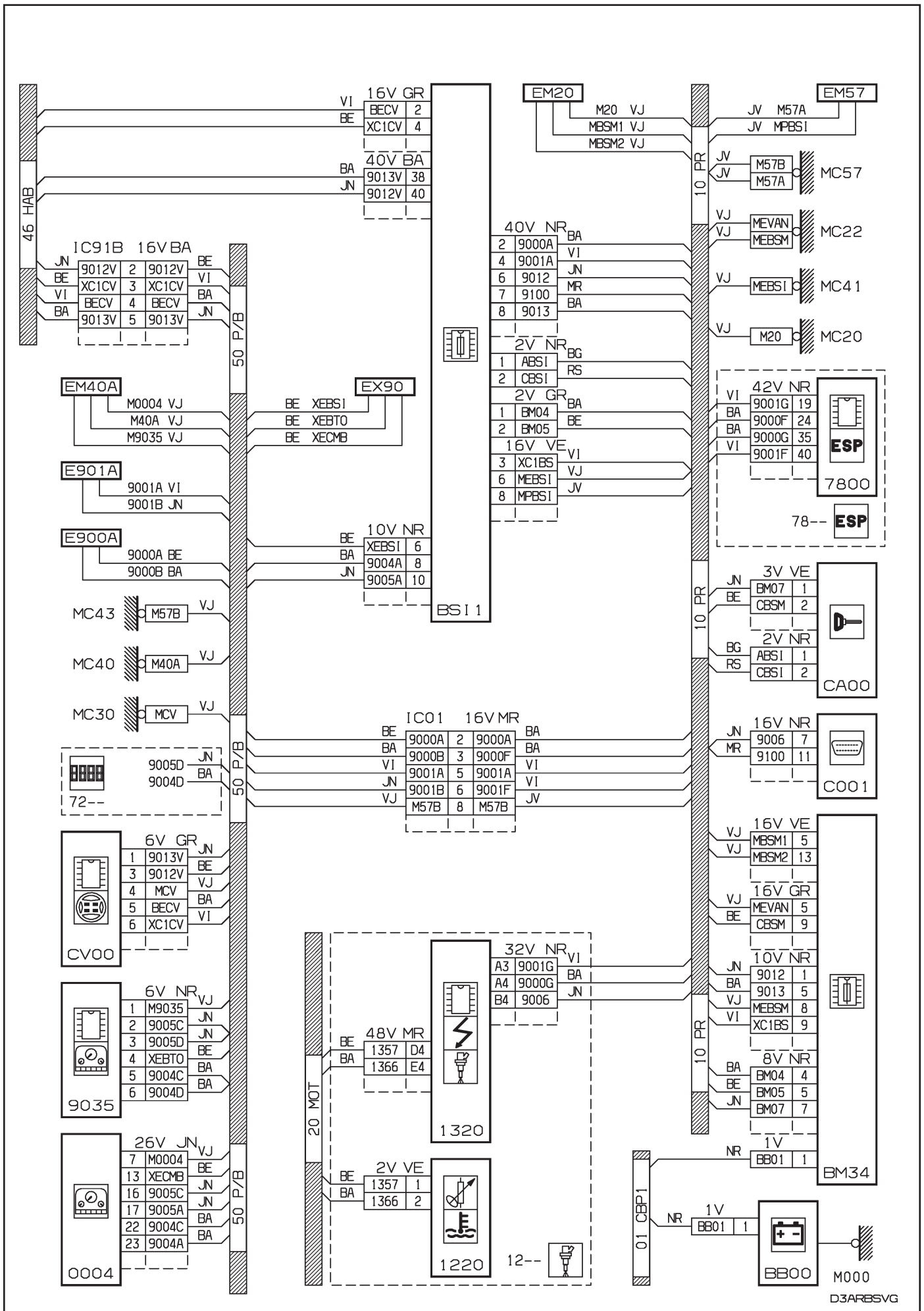

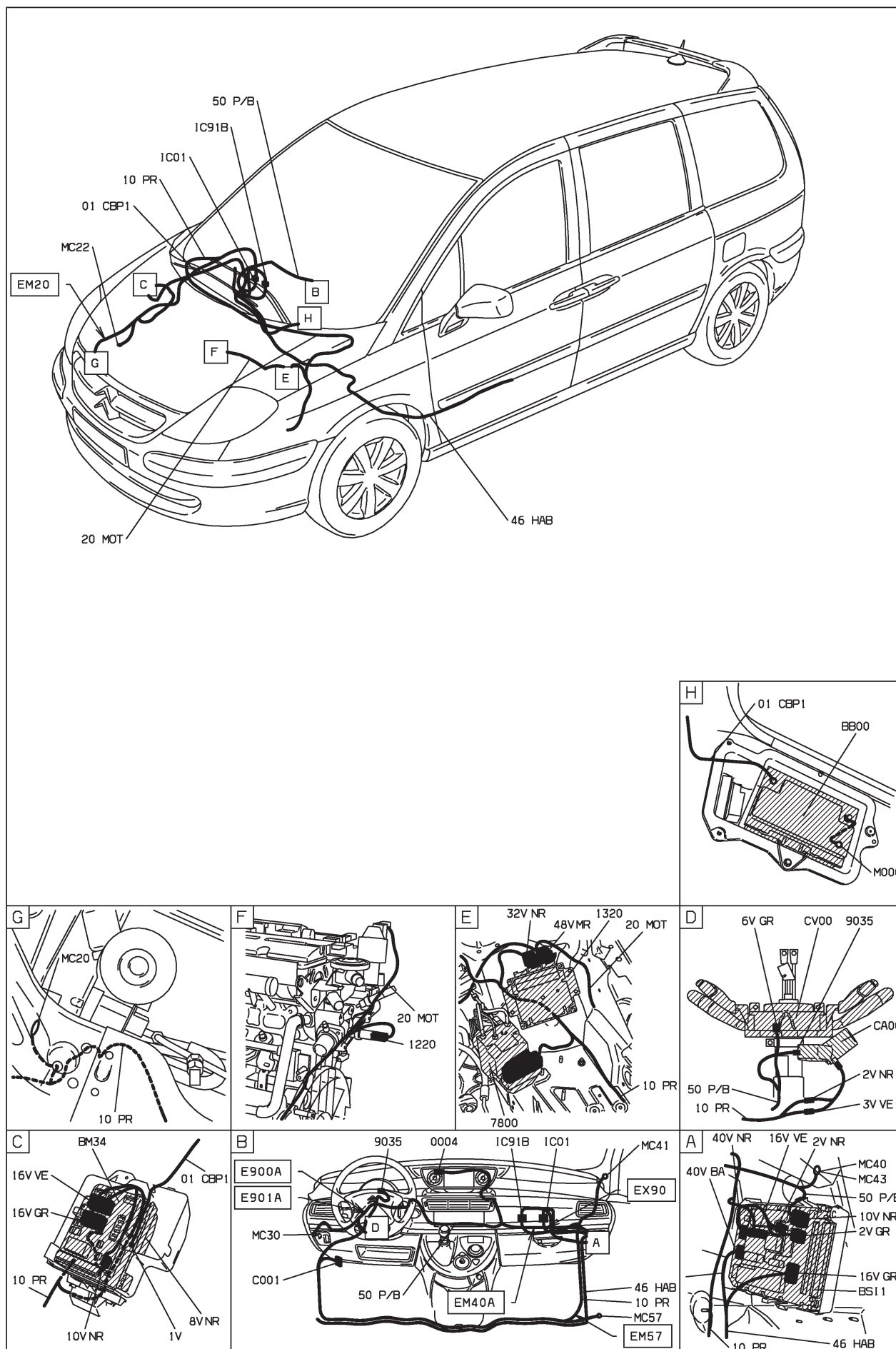

D3ARB5V1

40 : niveau alerte température eau moteur EW10J4 RFN papillon motorisé - boîte de vitesses automatique AL4 - niveaux 2-3 - avec contrôle de stabilité - radiotéléphone

INJECTION EW10J4 ET ESSENCE SANS PLOMB ET BOITIER PAPILLON MOTORISE (ADMISSION AIR MOTEUR) ET BVA AL4 ET HAUTE MOYENNE ET AVEC SYSTEME ESP ET RADIO TELEPHONE ET CONDUITE A GAUCHE DEPUIS OPR 09730 OU
INJECTION EW10J4 ET ESSENCE SANS PLOMB ET BOITIER PAPILLON MOTORISE (ADMISSION AIR MOTEUR) ET BVA AL4 ET SUPERIEURE MOYENNE ET AVEC SYSTEME ESP ET RADIO TELEPHONE ET CONDUITE A GAUCHE DEPUIS OPR 09730

BS11

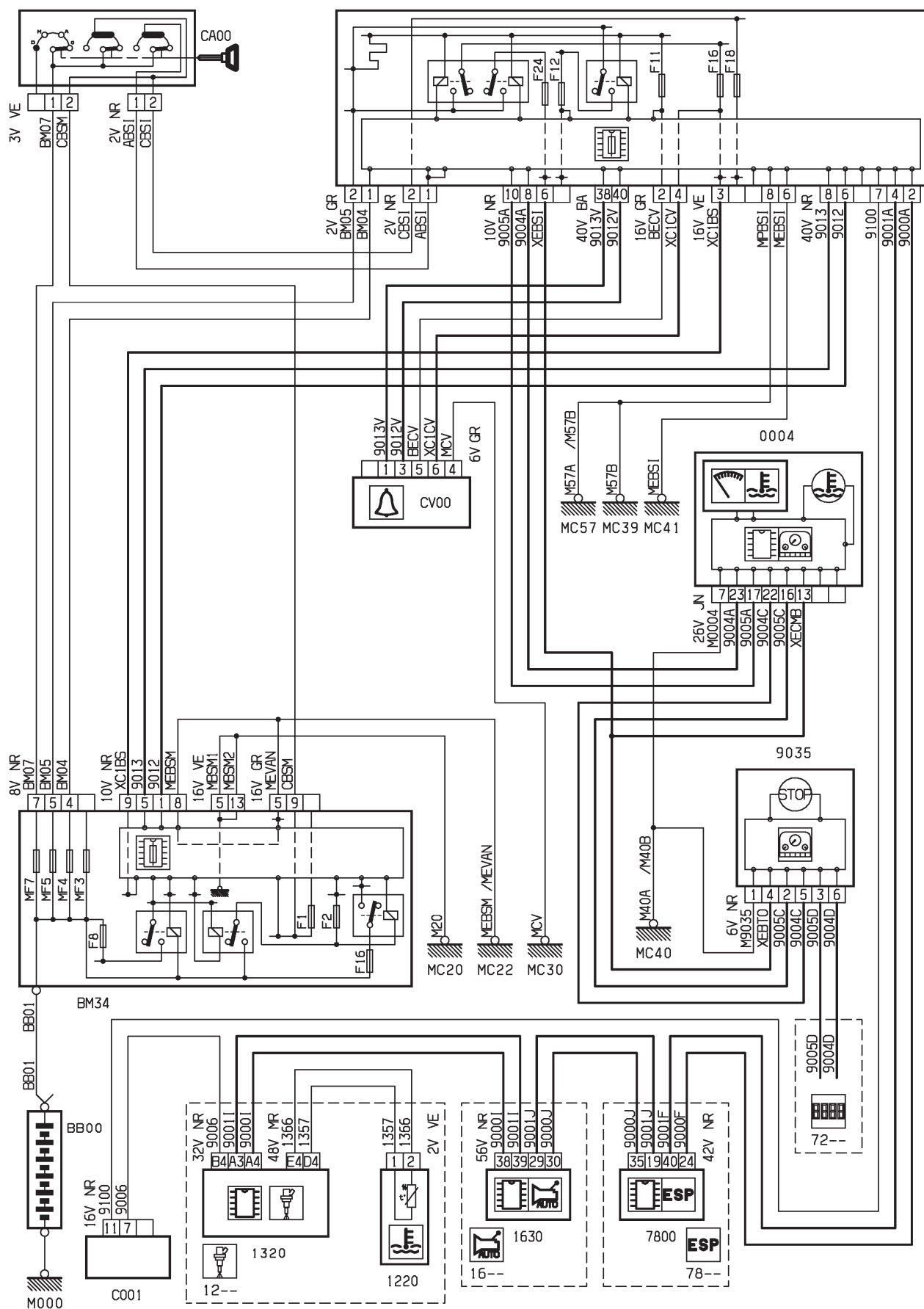

D3ARBSWR

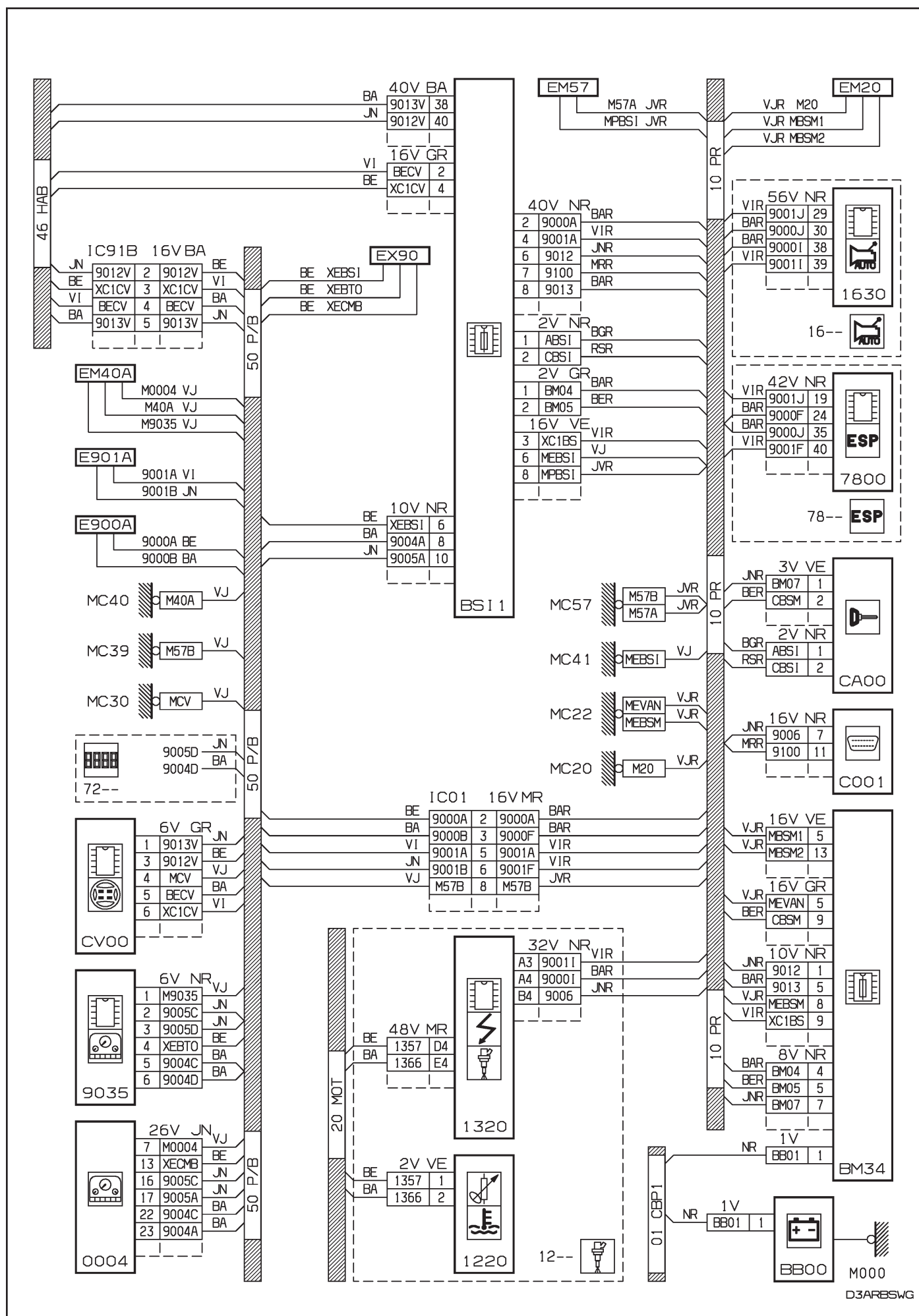

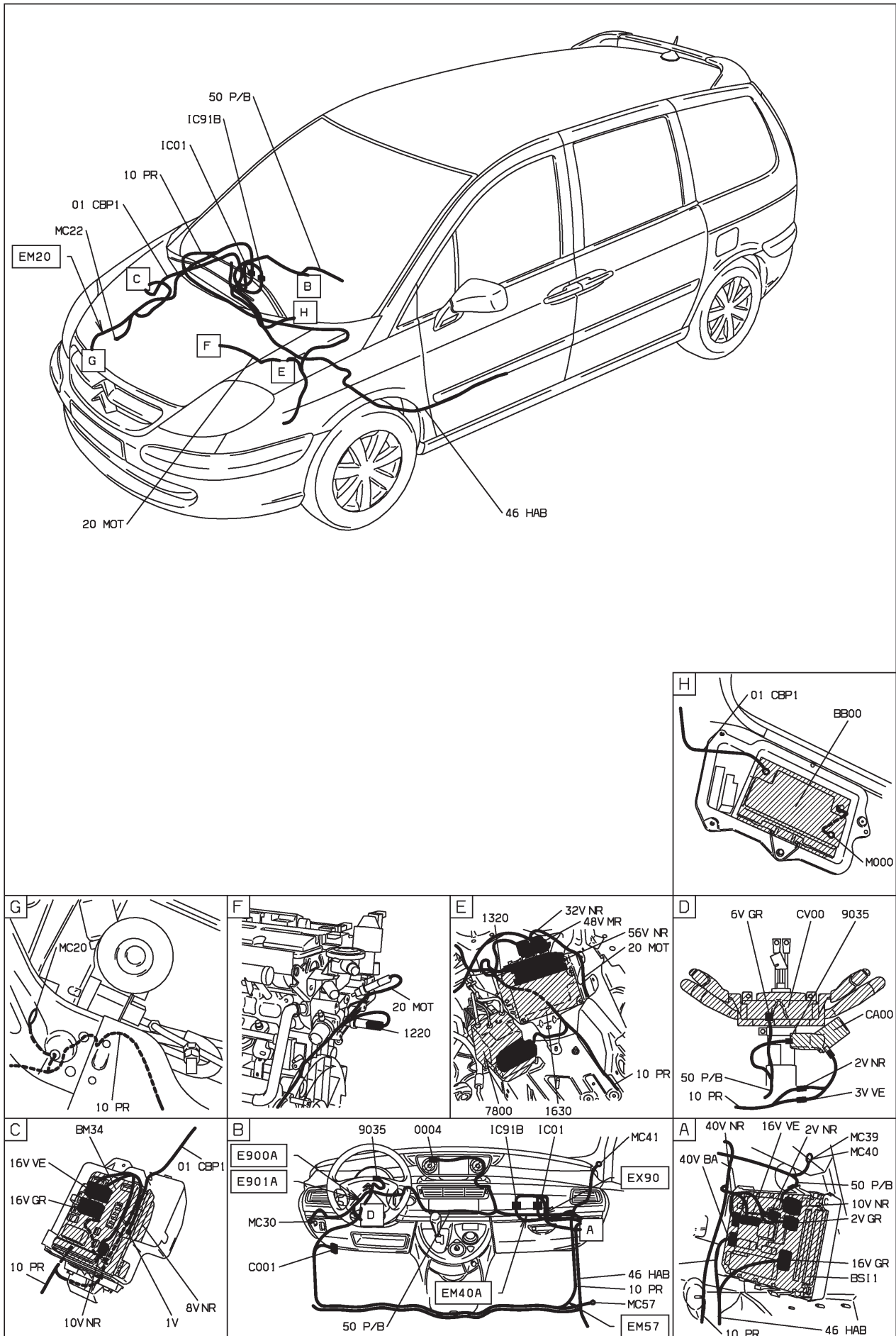

D3ARB5W1



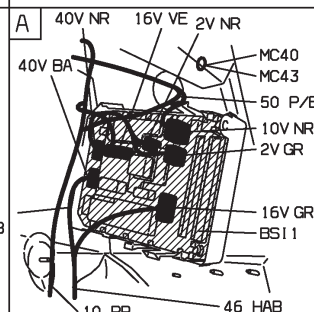
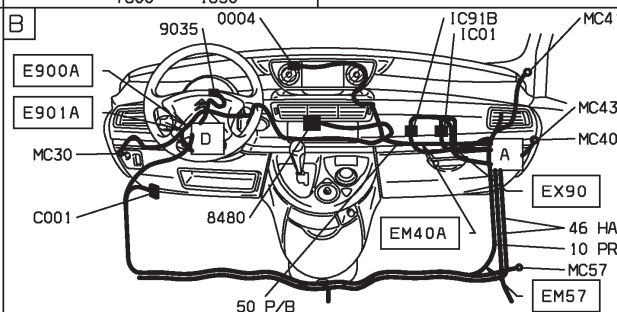
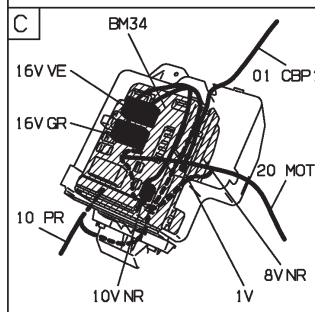
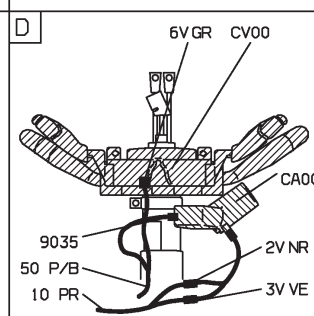
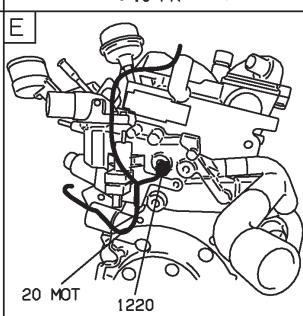
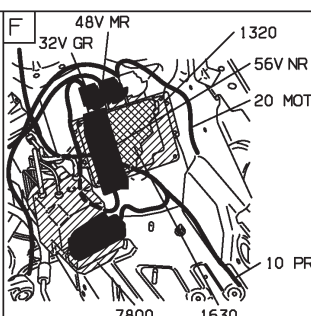
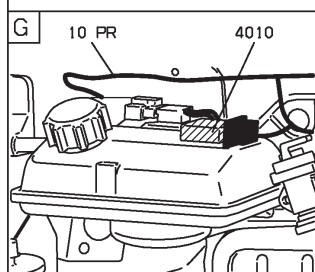
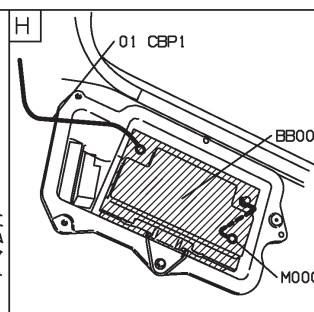
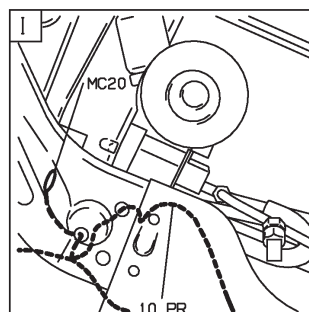
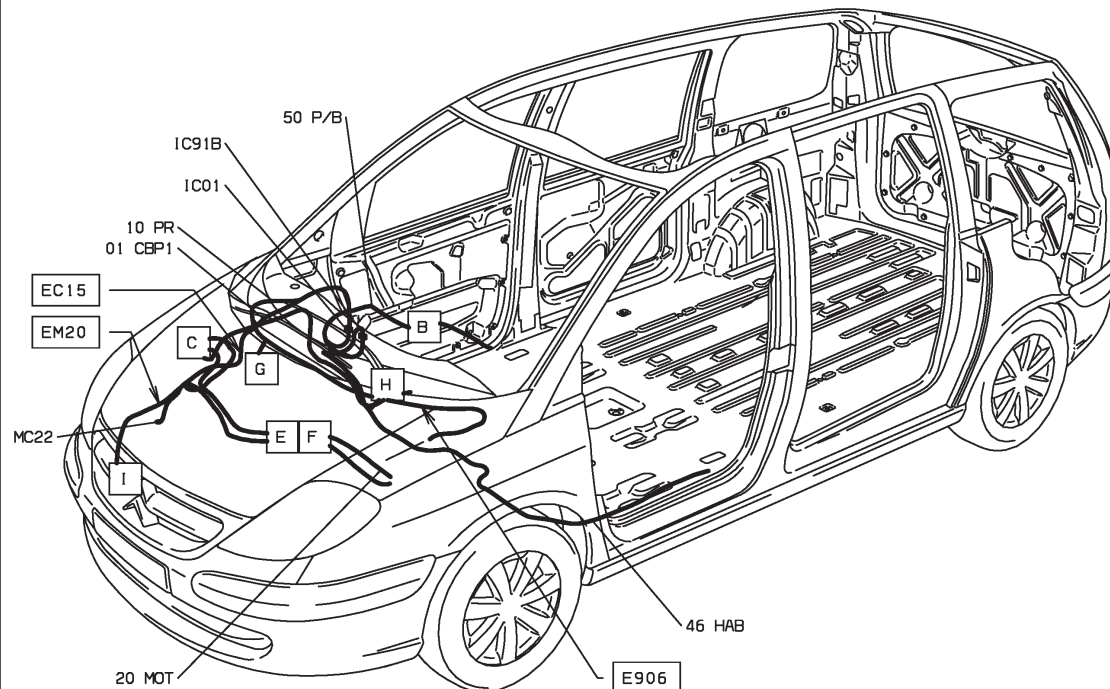

D3ARB5X1

40 : niveau alerte température eau moteur DW10ATED4 RHV - RHT - boîte de vitesses automatique AL4 - niveaux 2-3 - avec contrôle de stabilité - radiotéléphone

DIESEL TURBO DW10ATED4 SANS FAP ET GAZOLE ET BVA AL4 ET HAUTE MOYENNE ET AVEC SYSTEME ESP ET RADIO TELEPHONE ET CONDUITE A GAUCHE DEPUIS OPR 09884 OU

DIESEL TURBO DW10ATED4 SANS FAP ET GAZOLE ET BVA AL4 ET SUPERIEURE MOYENNE ET AVEC SYSTEME ESP ET RADIO TELEPHONE ET CONDUITE A GAUCHE DEPUIS OPR 09884 OU

DIESEL TURBO DW10ATED4 FAP ET GAZOLE ET BVA AL4 ET HAUTE MOYENNE ET AVEC SYSTEME ESP ET RADIO TELEPHONE ET CONDUITE A GAUCHE DEPUIS OPR 09884 OU

DIESEL TURBO DW10ATED4 FAP ET GAZOLE ET BVA AL4 ET SUPERIEURE MOYENNE ET AVEC SYSTEME ESP ET RADIO TELEPHONE ET CONDUITE A GAUCHE DEPUIS OPR 09884

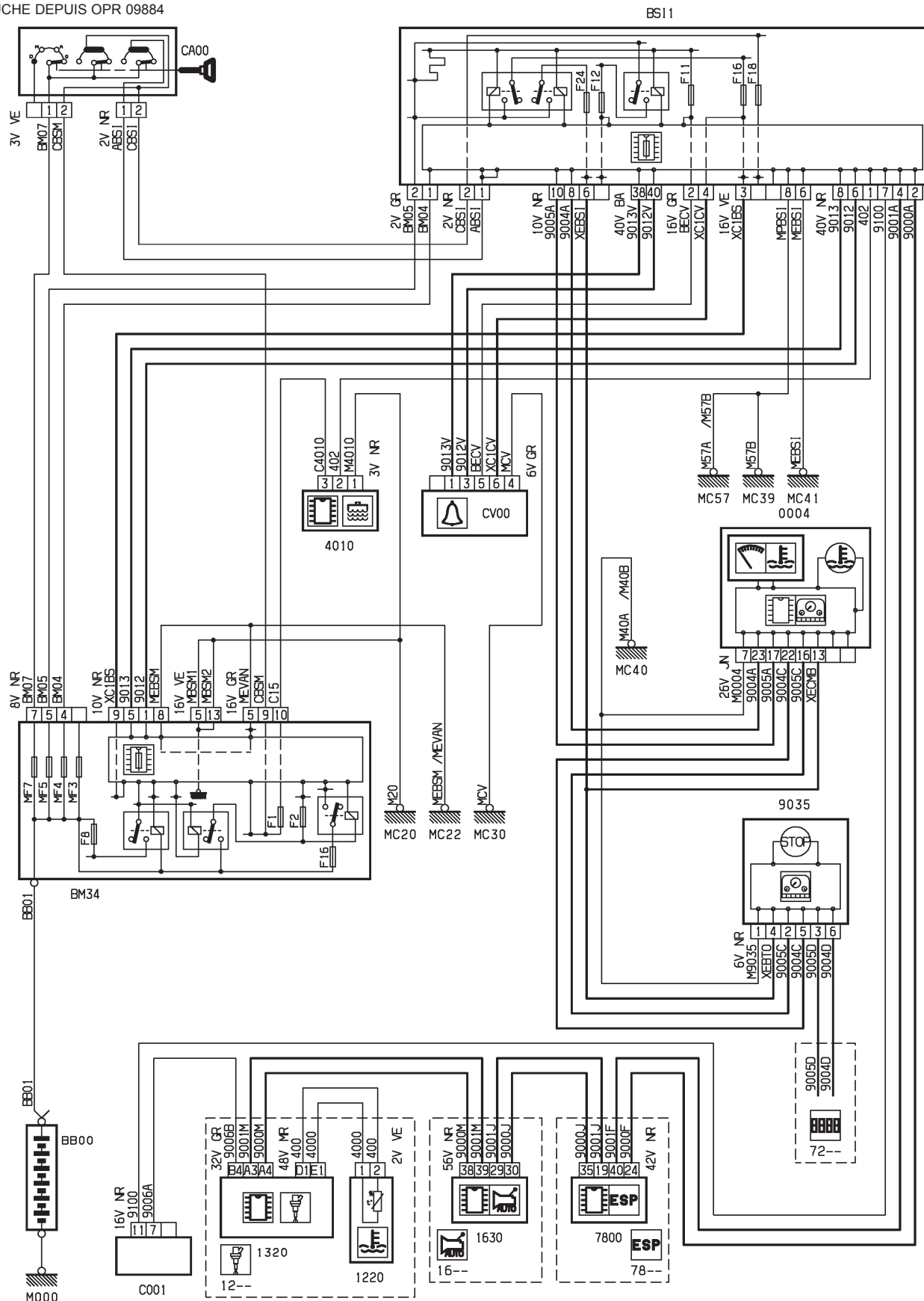

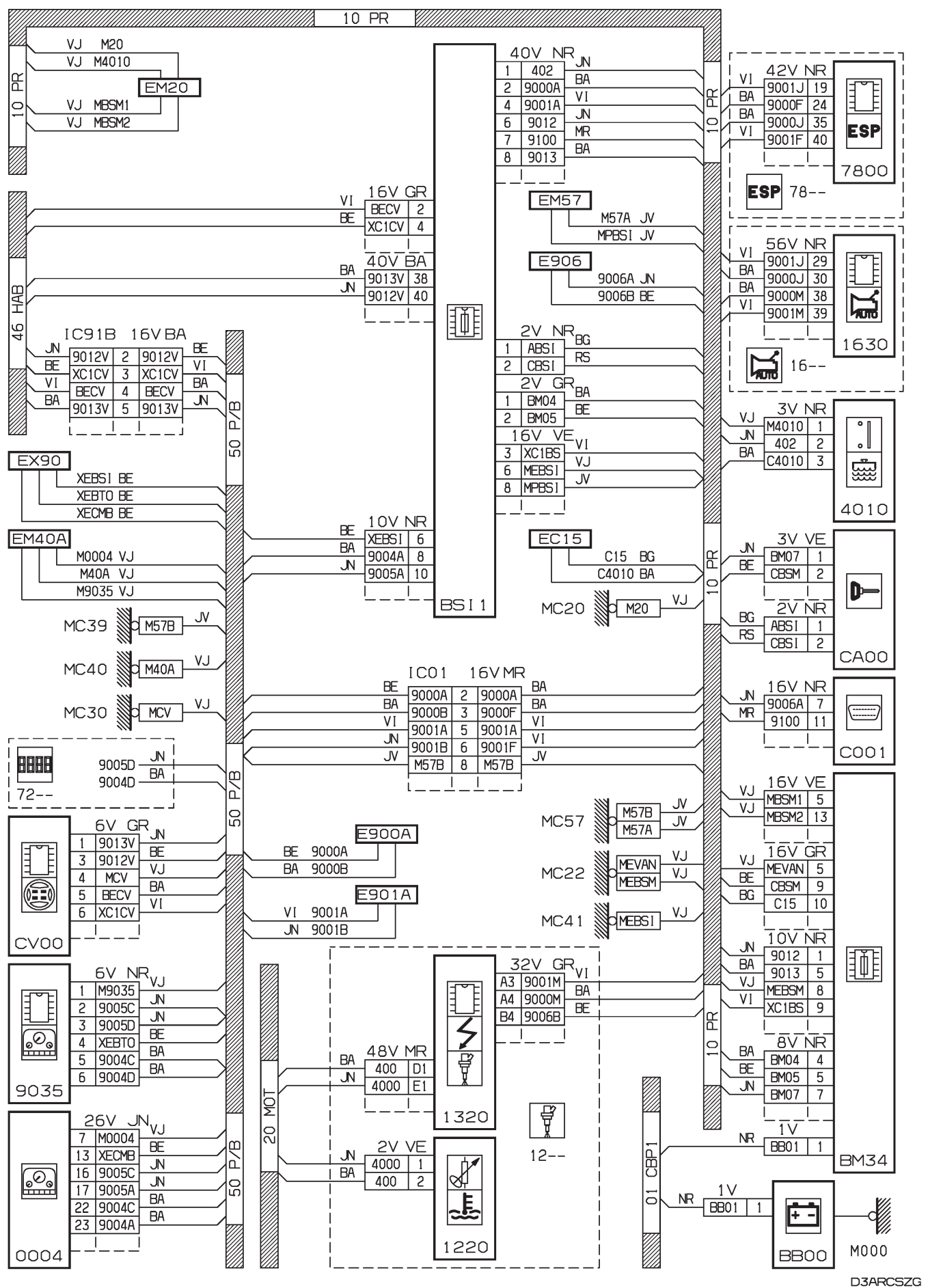

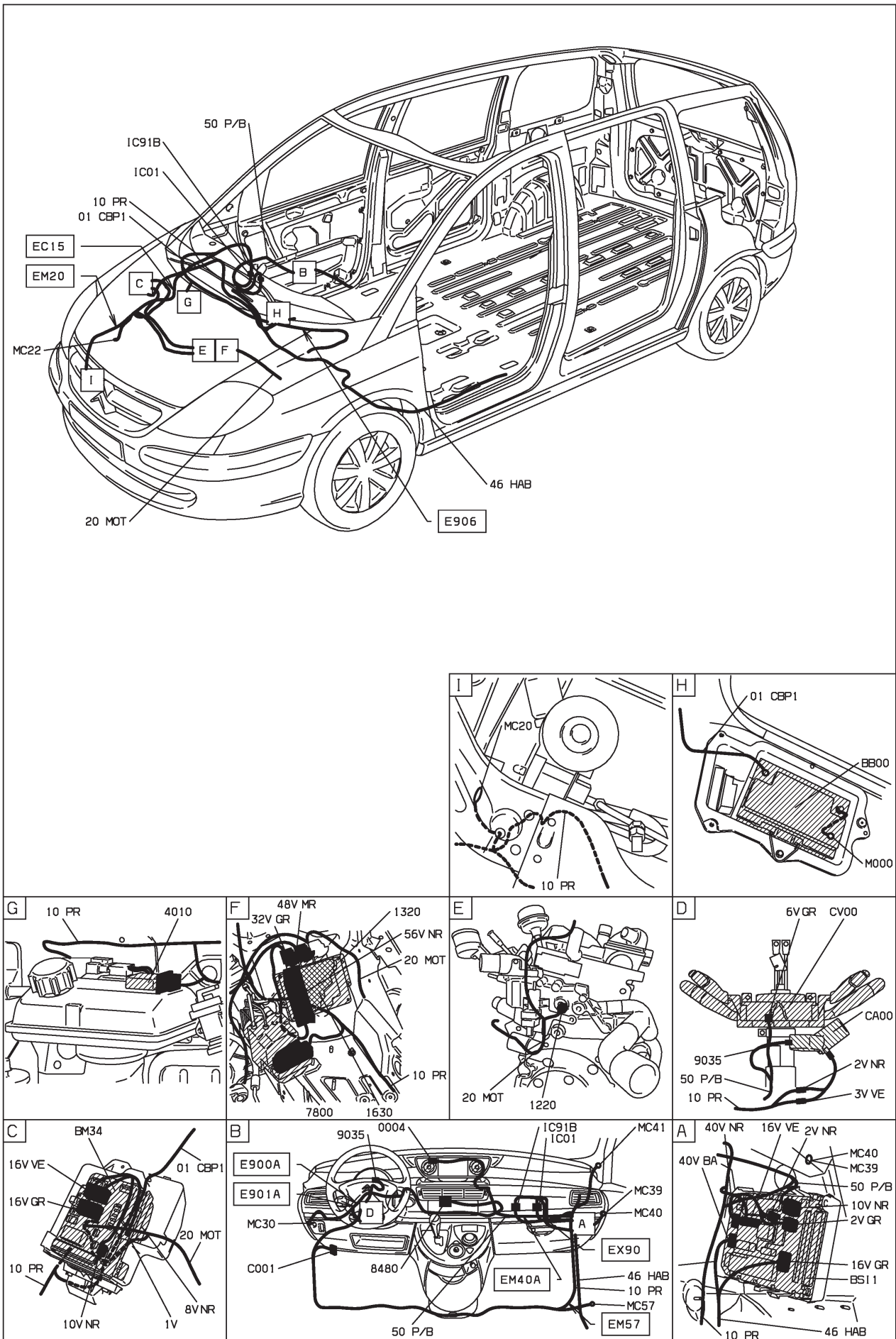

D3ARCSZ1

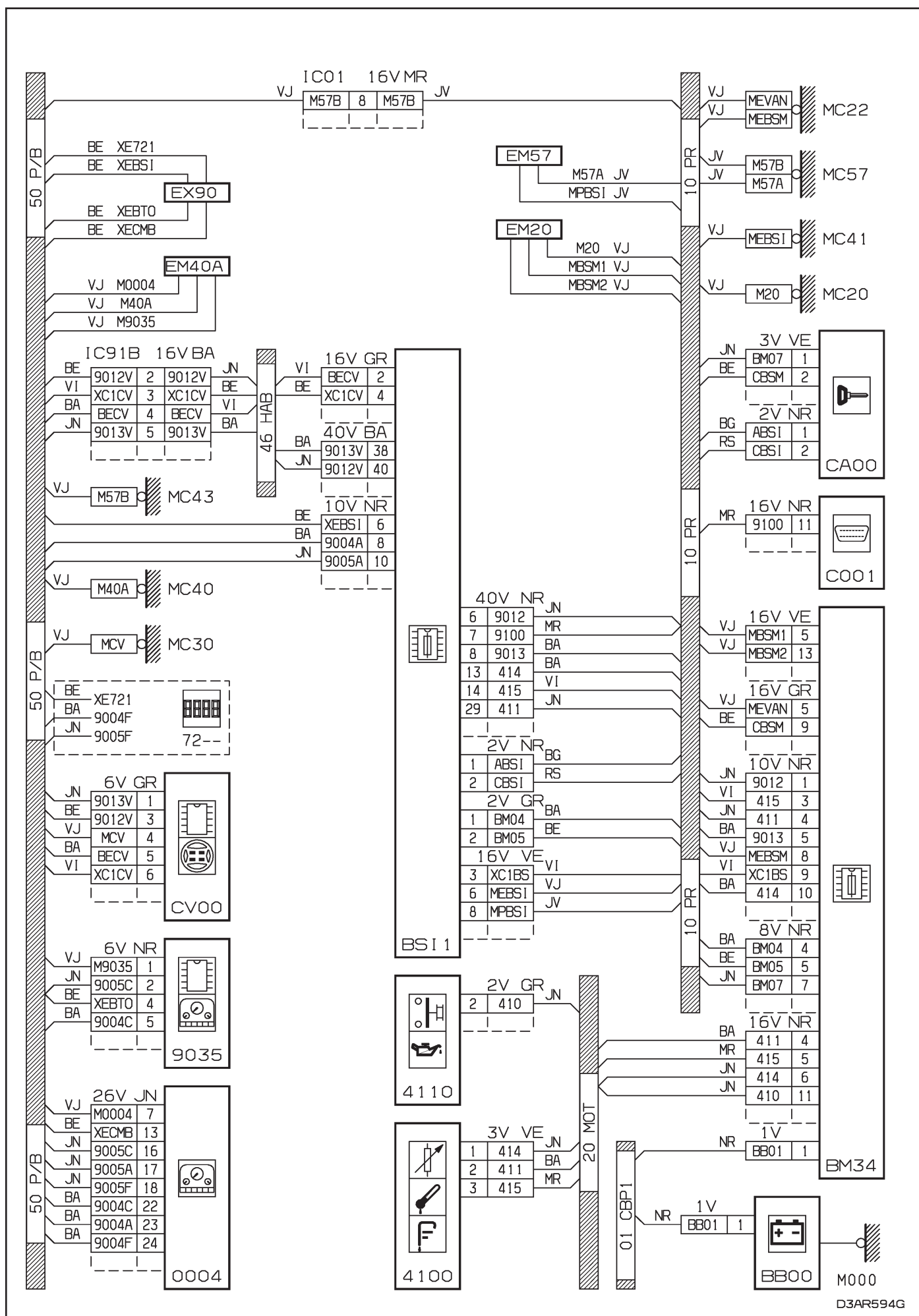

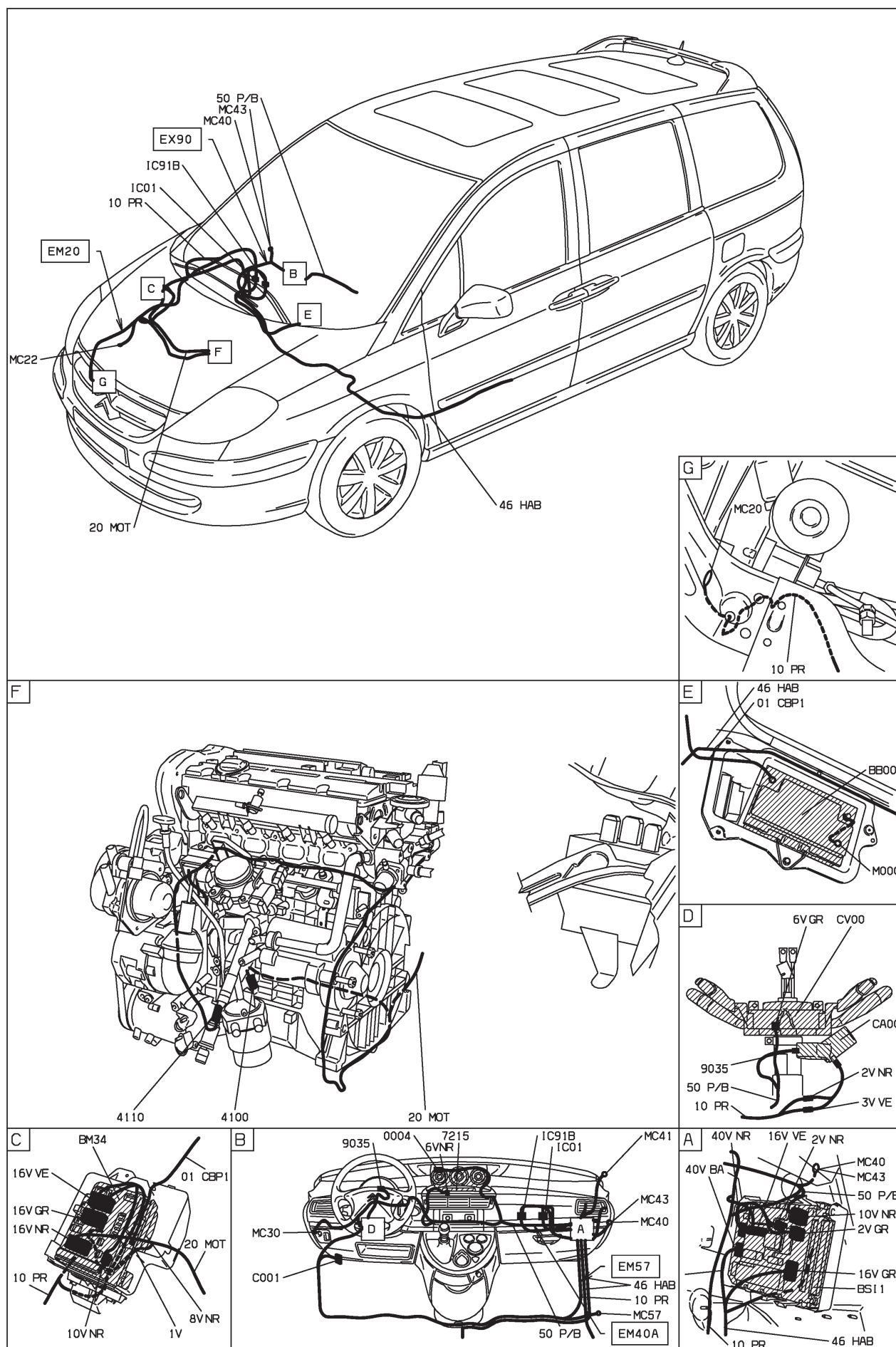

D3AR594 I



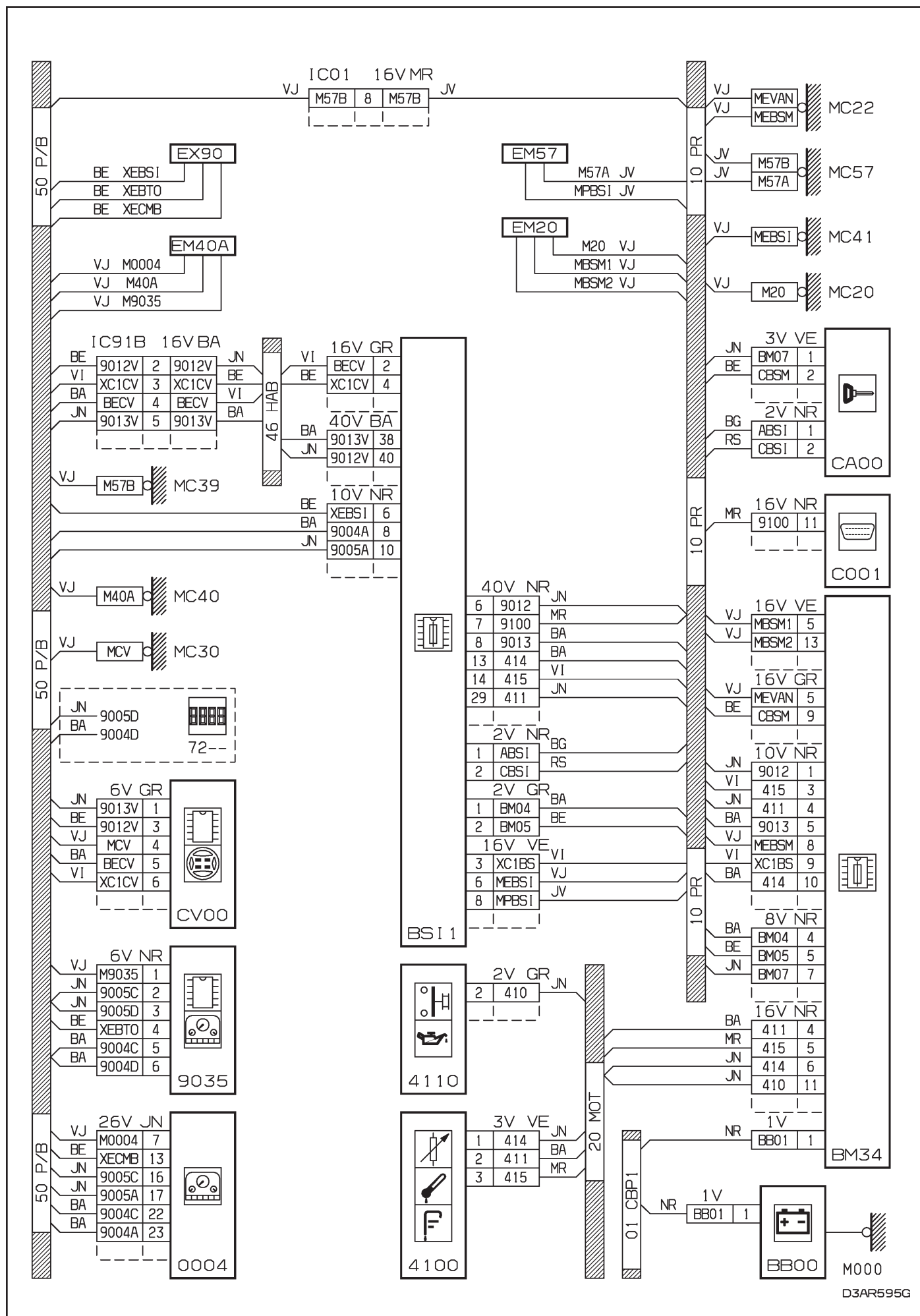

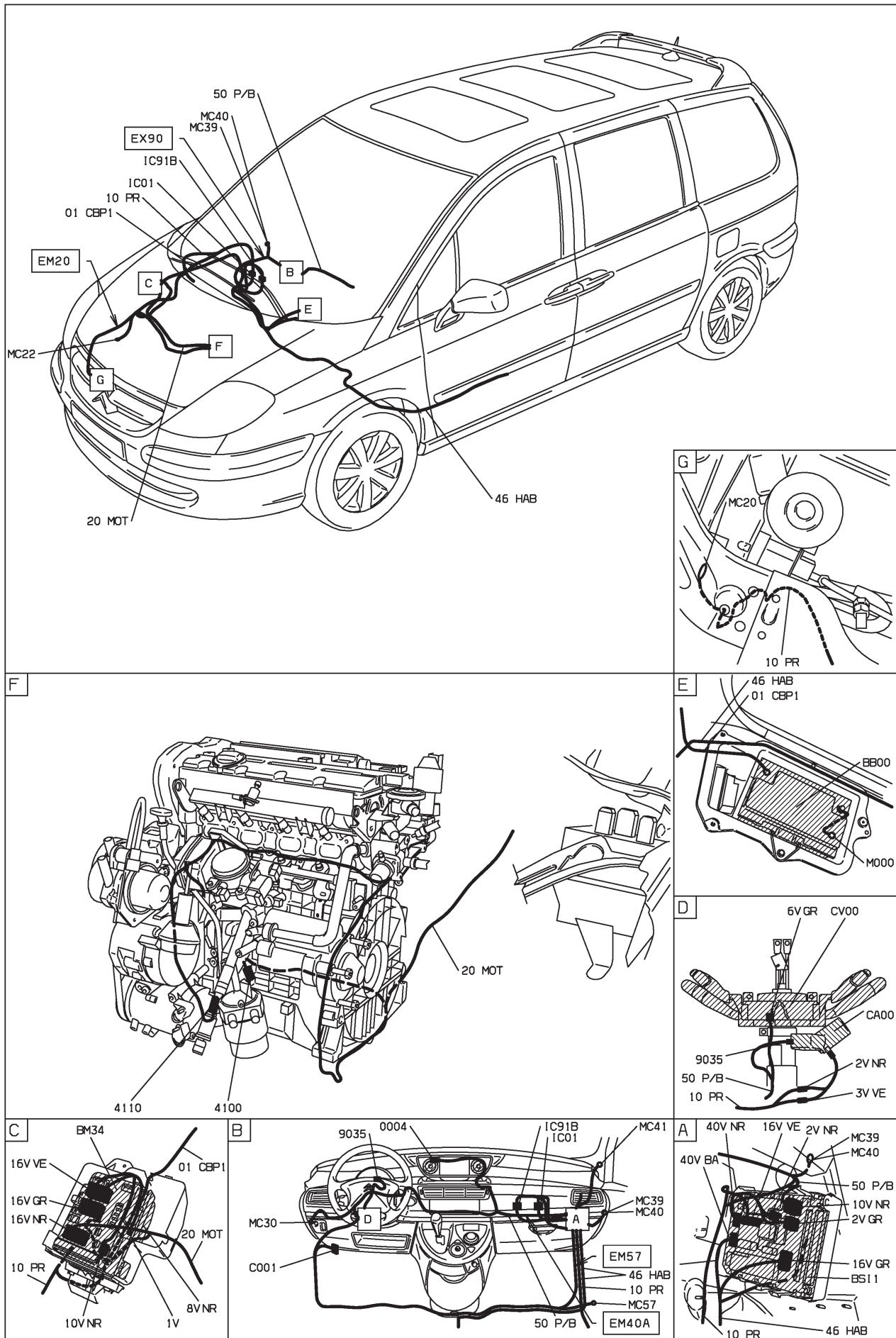

D3AR5951

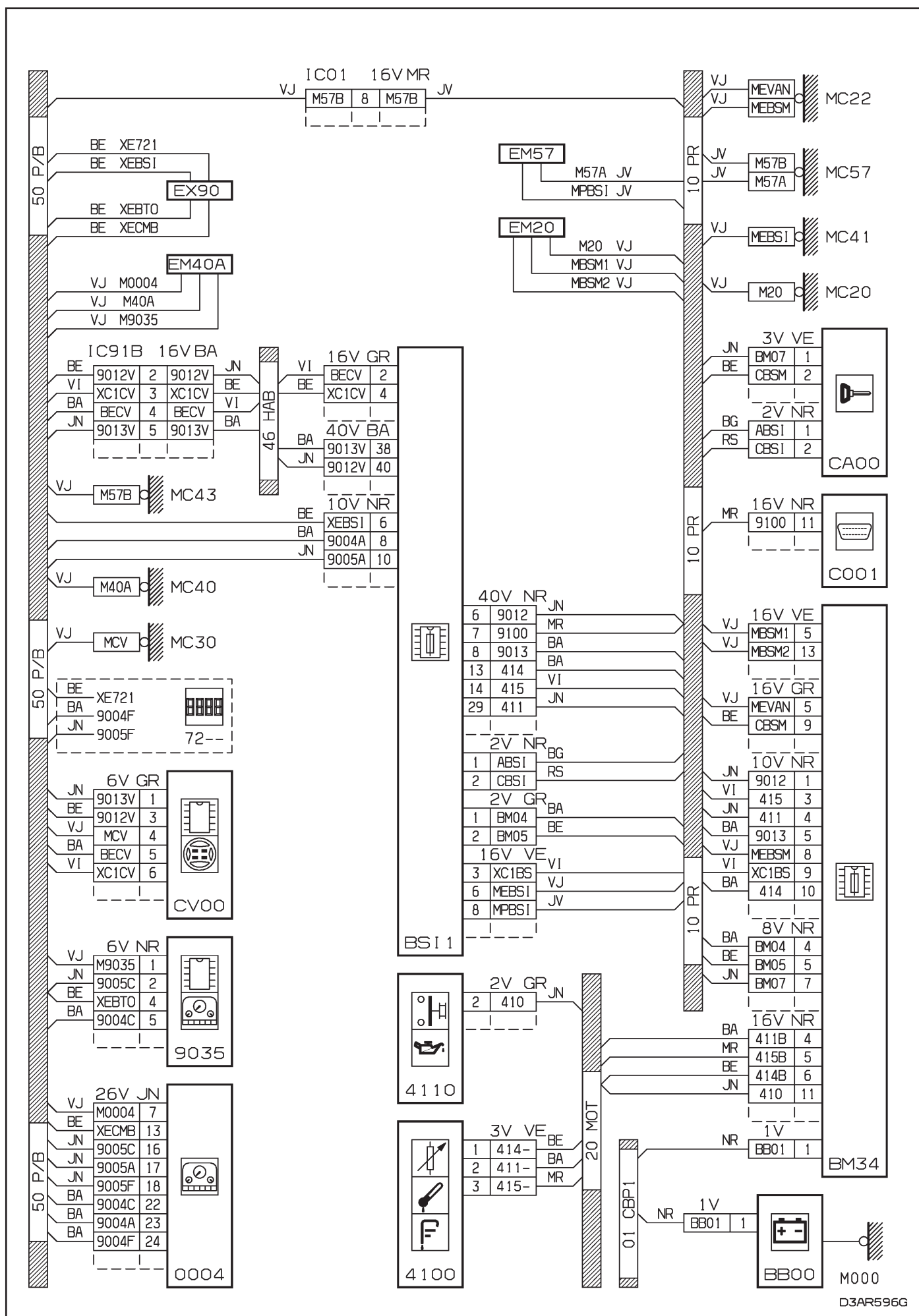

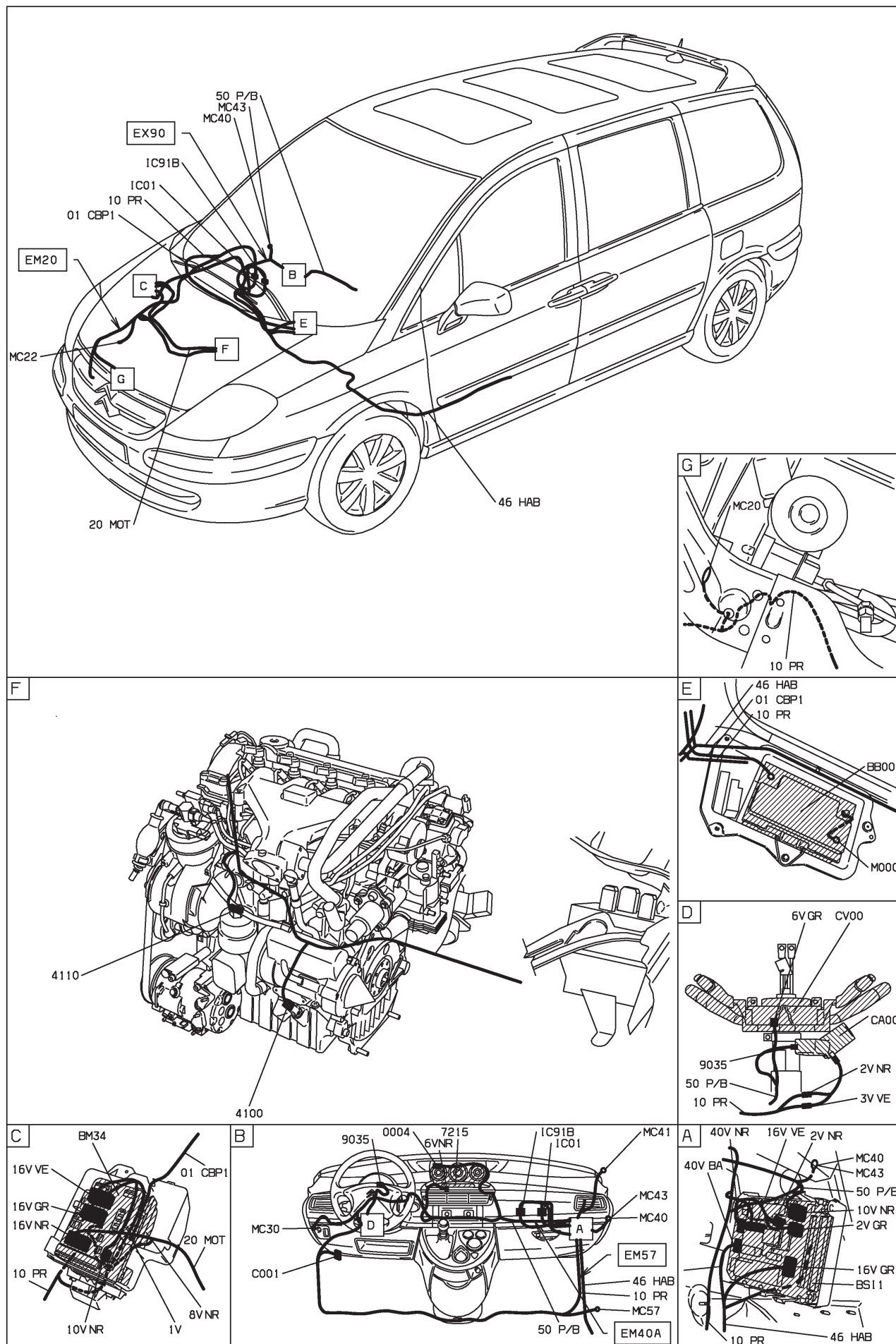

D3AR596.1

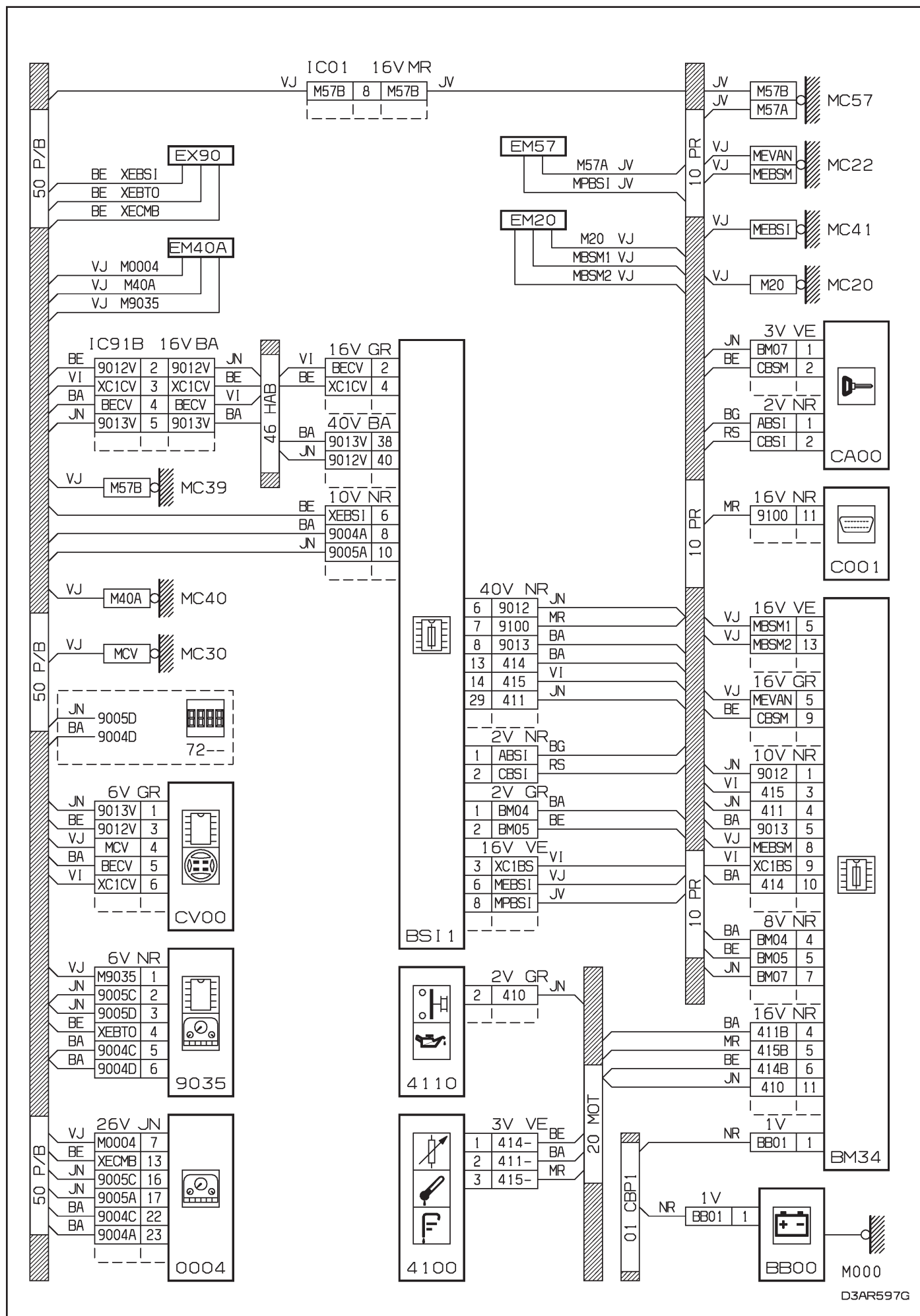

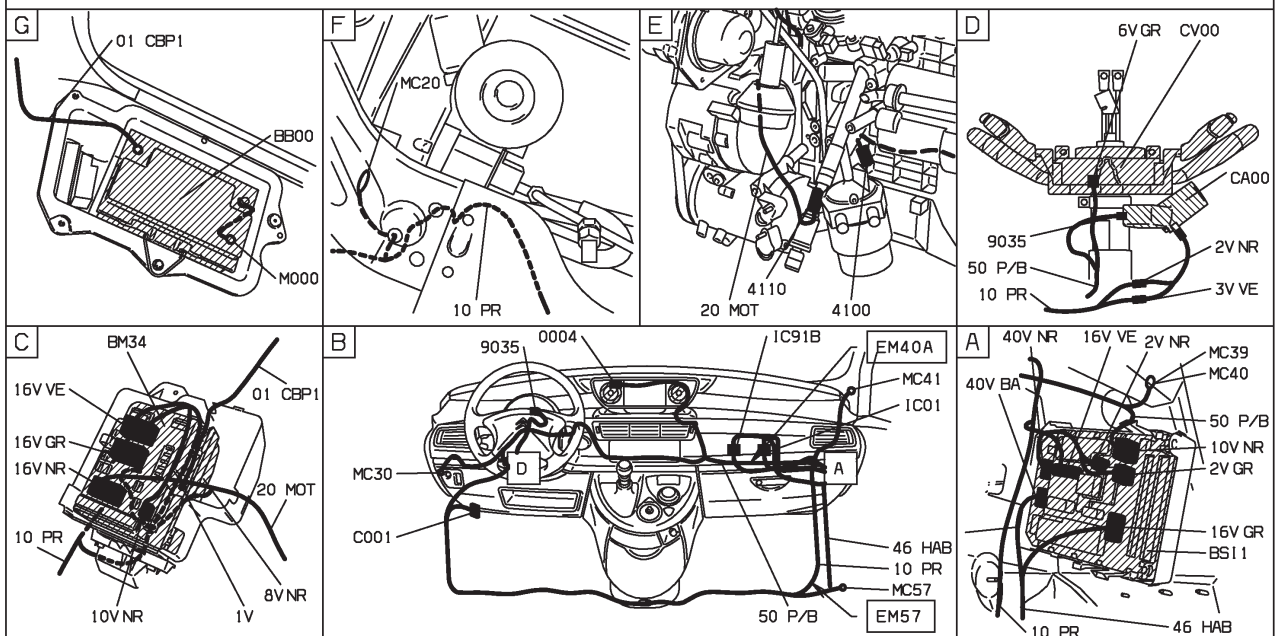
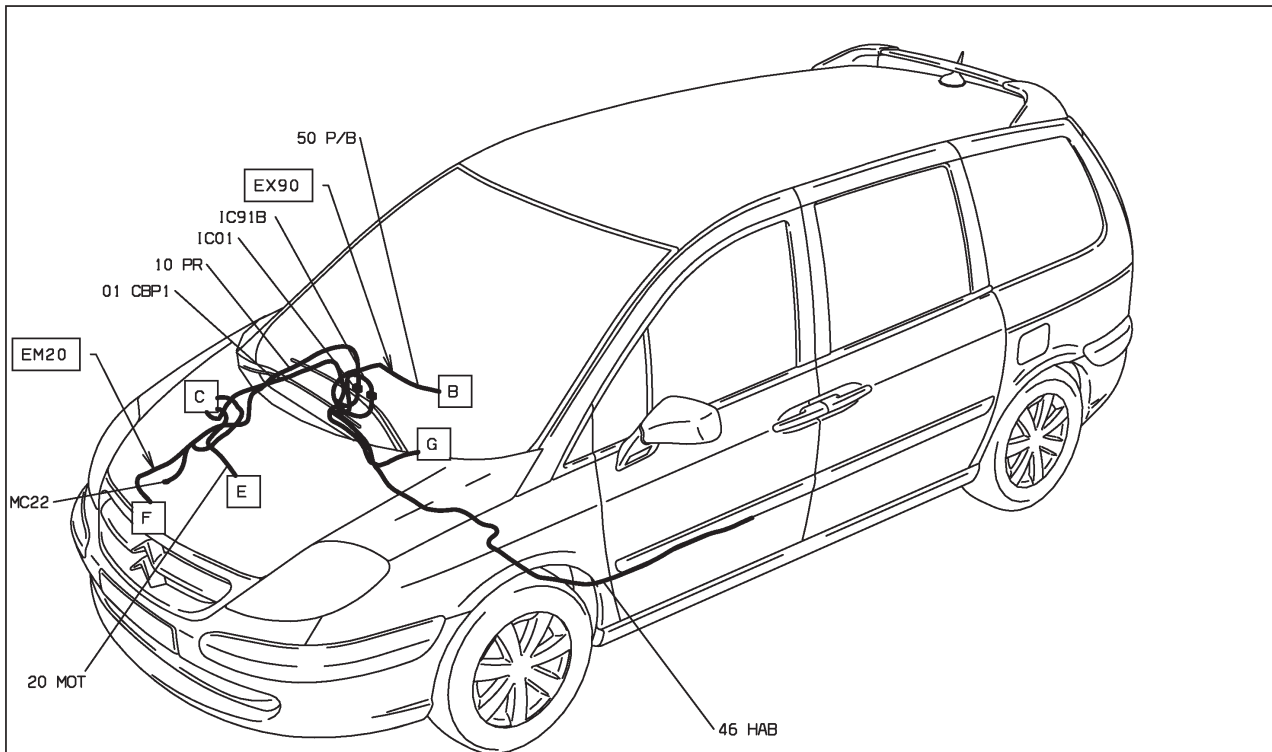

D3AR5971

41 : niveau, pression, température huile moteur ES9J4S XFX niveaux 2-3 - radiotéléphone
 HAUTE MOYENNE ET INJECTION ES9J4S ET ESSENCE SANS PLOMB ET CONDUITE A GAUCHE ET SYSTEME RADIOTELEPHONE "RT3" DEPUIS OPR
 09276 OU
 SUPERIEURE MOYENNE ET INJECTION ES9J4S ET ESSENCE SANS PLOMB ET CONDUITE A GAUCHE ET SYSTEME RADIOTELEPHONE "RT3" DEPUIS
 OPR 09276 BSI1

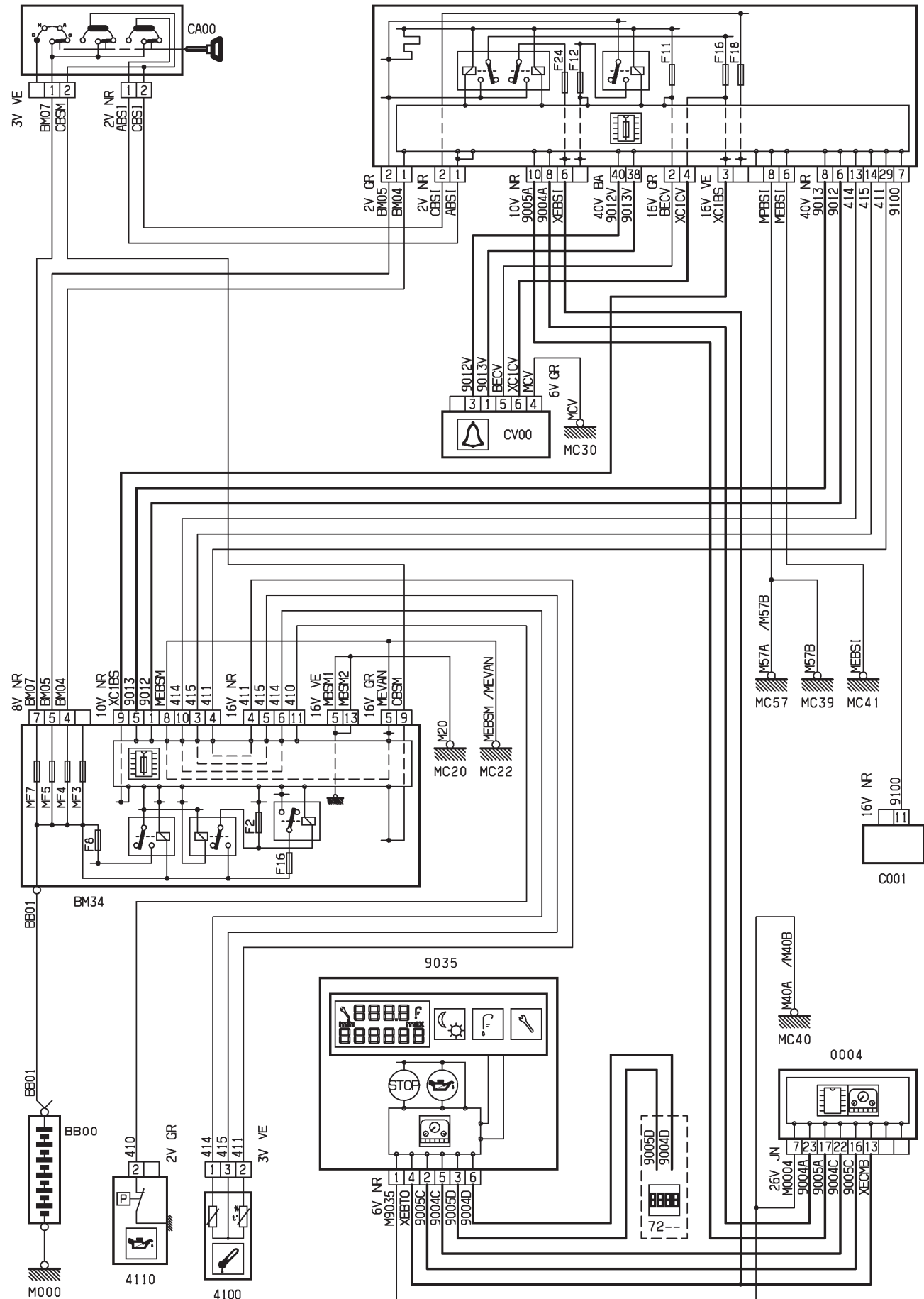

D3AR82-HR

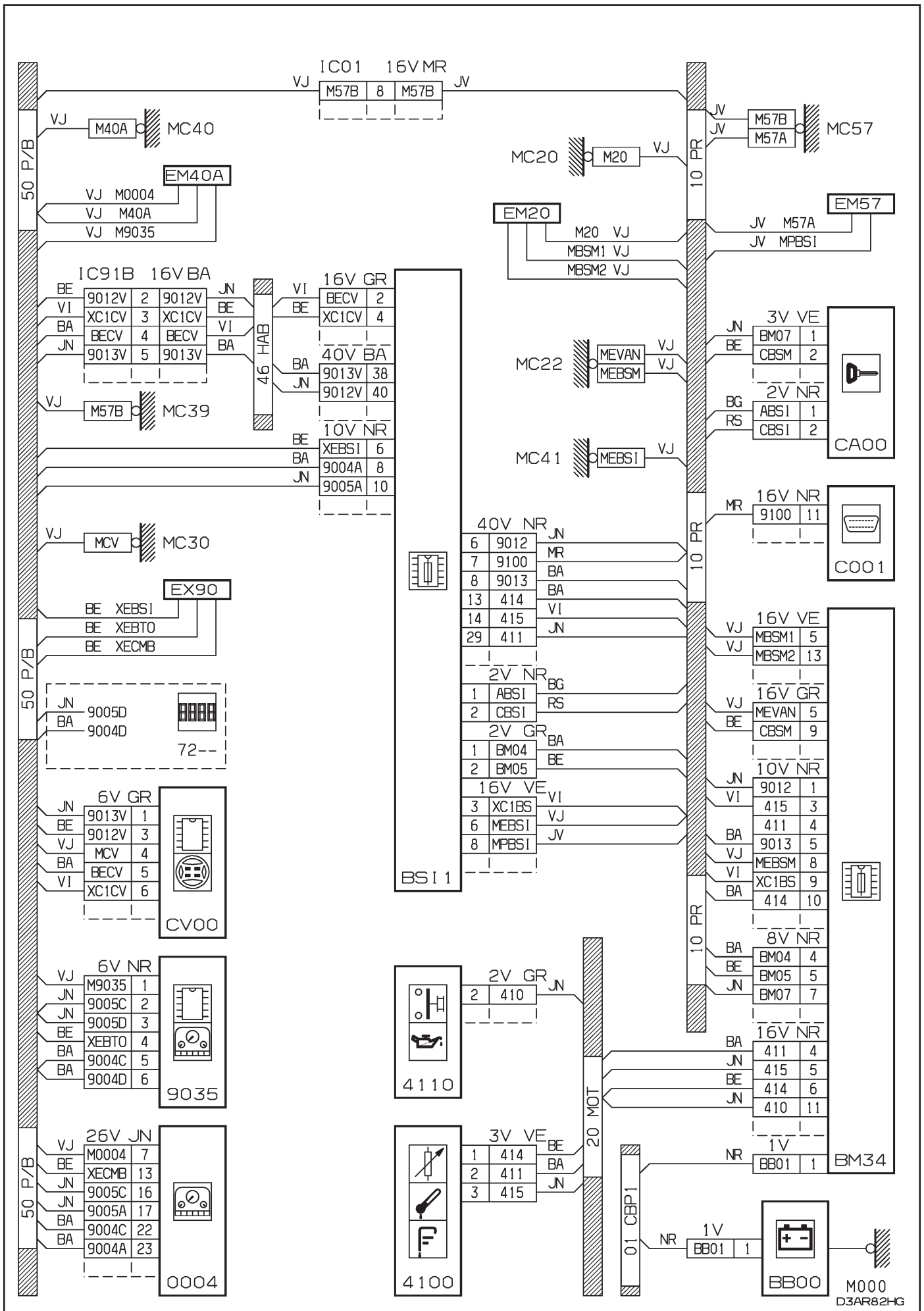

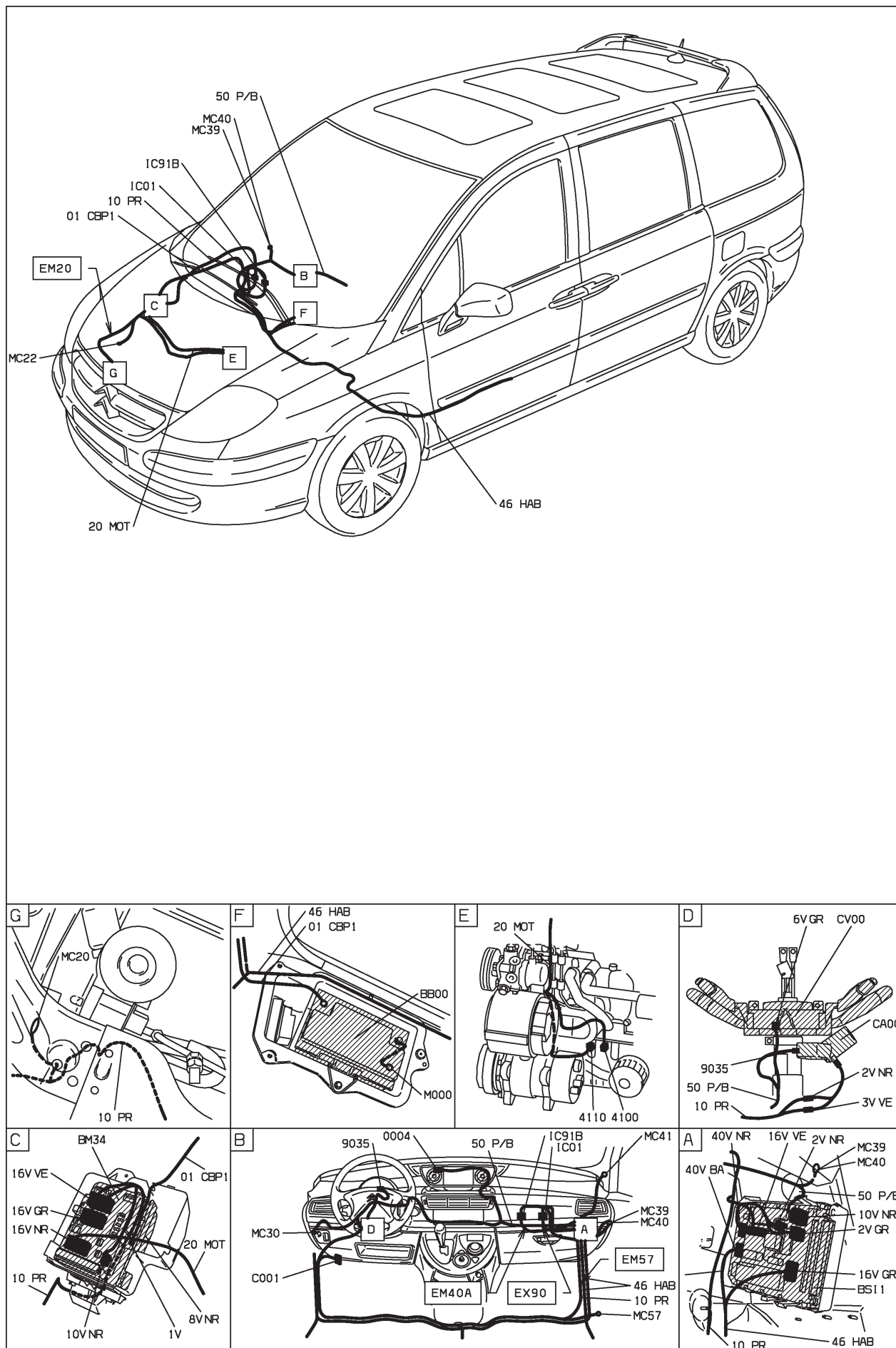

D3AR82H1

41 : niveau, pression, température huile moteur EW10J4 RFN papillon motorisé - EW12J4 3FZ niveau 1 - avec autoradio compact disque

MOYENNE MOYENNE ET INJECTION EW10J4 ET ESSENCE SANS PLOMB ET CONDUITE A GAUCHE ET MONTAGE COMPACT DISQUES ET BOITIER PAPILLON MOTORISE (ADMISSION AIR MOTEUR) DEPUIS OPR 09520 OU

MOYENNE MOYENNE ET INJECTION EW12J4 ET ESSENCE SANS PLOMB ET CONDUITE A GAUCHE ET MONTAGE COMPACT DISQUES ET BOITIER PAPILLON MOTORISE (ADMISSION AIR MOTEUR) DEPUIS OPR 09520 BS11

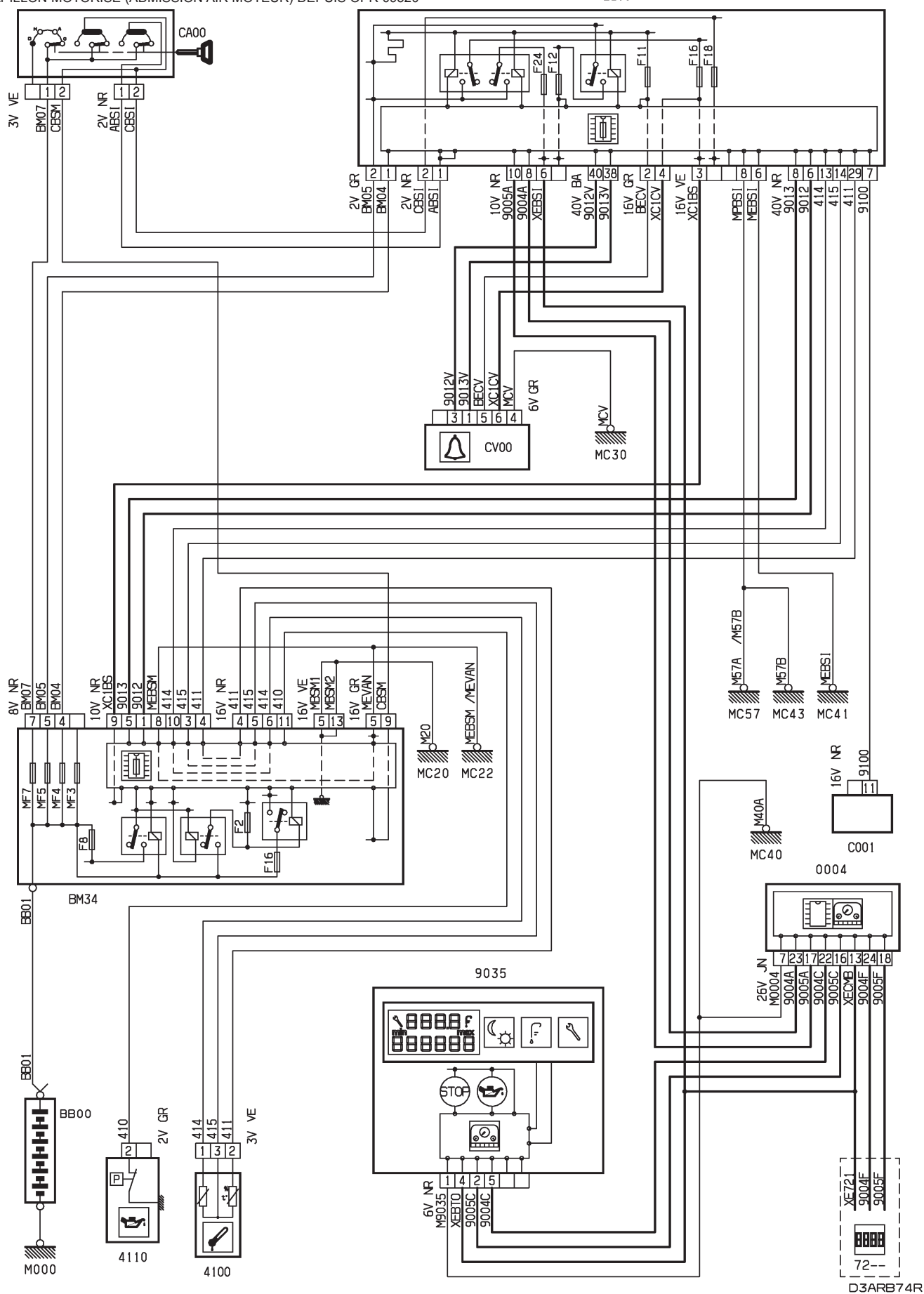

D3ARB74R

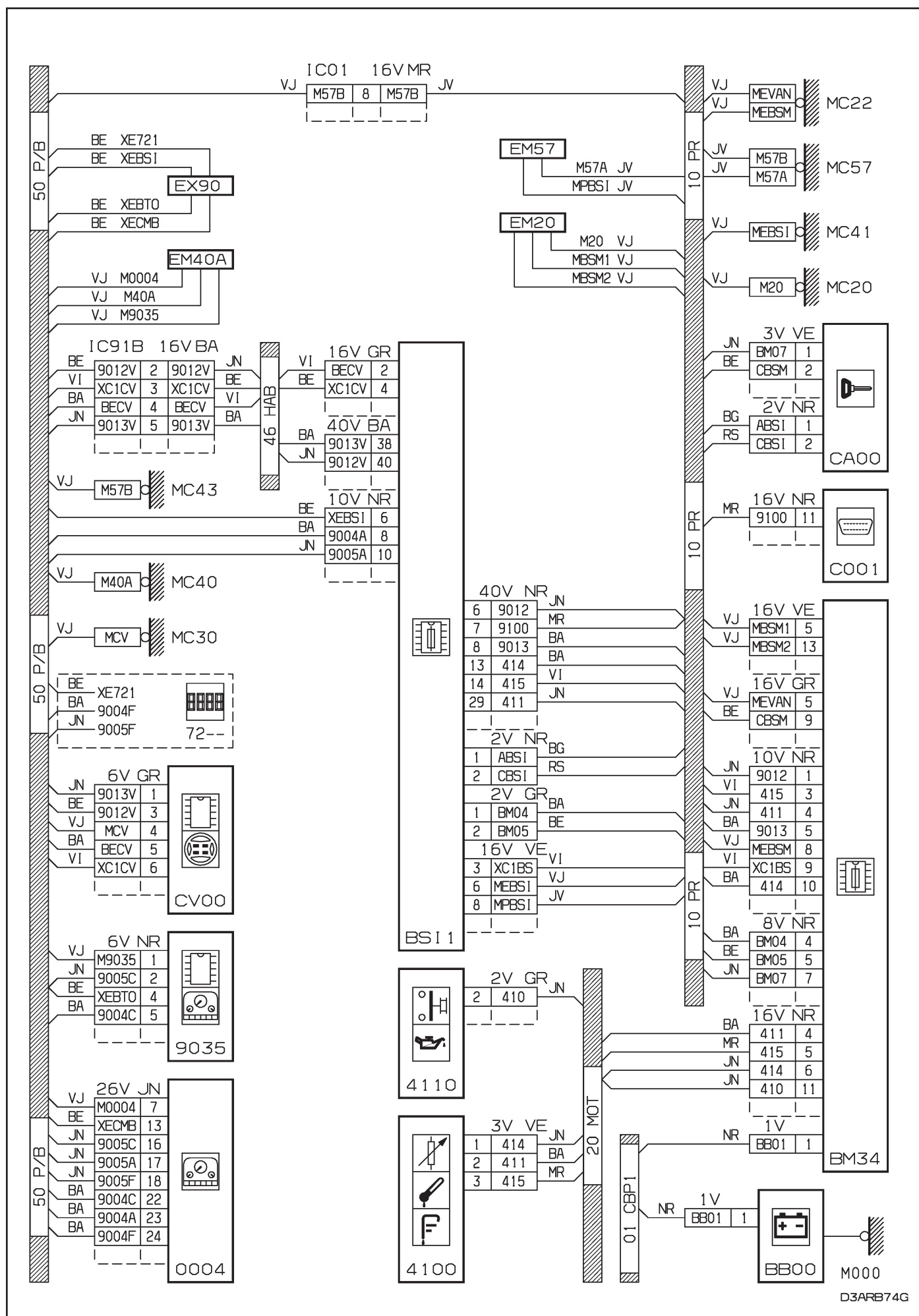

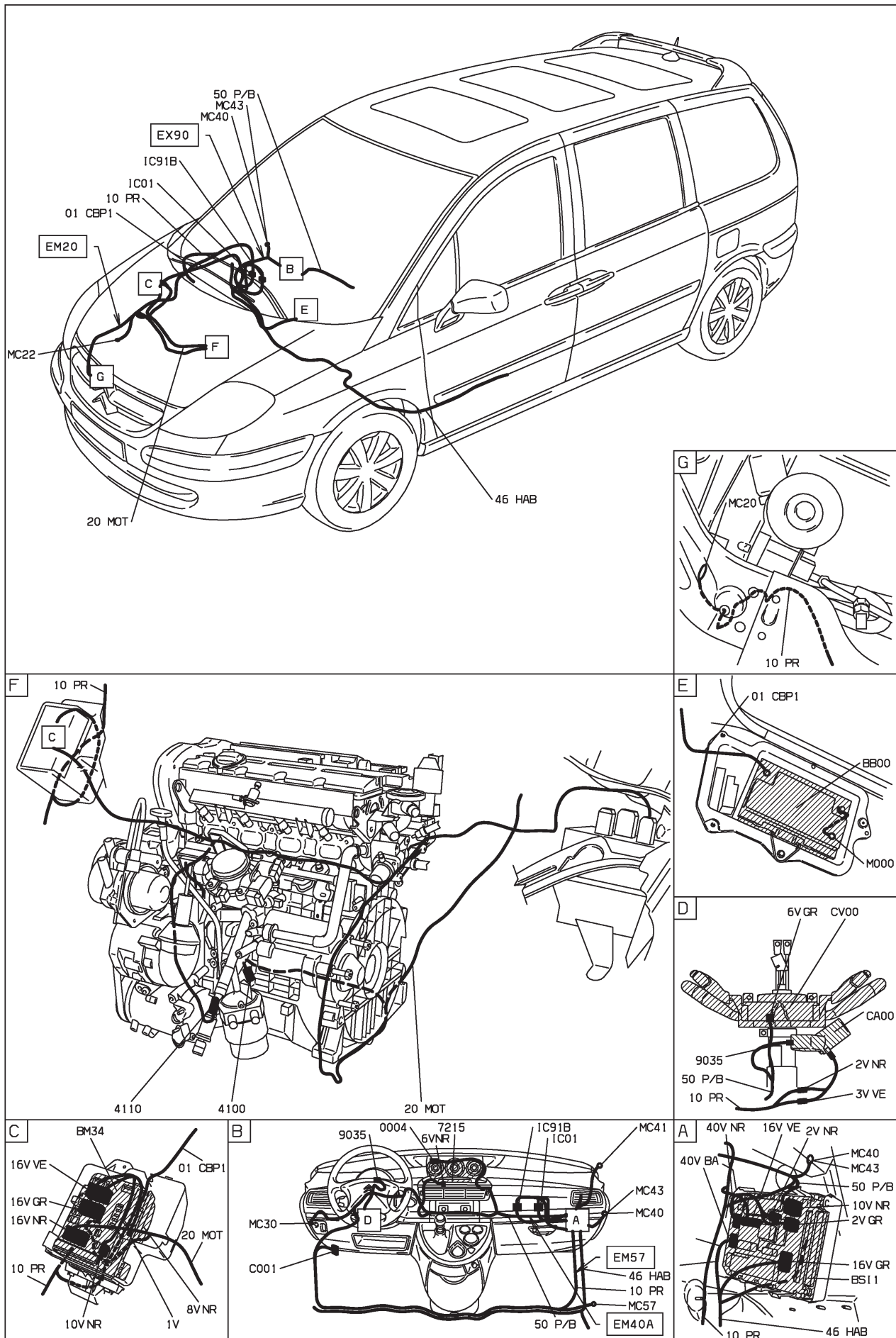

D3ARB741

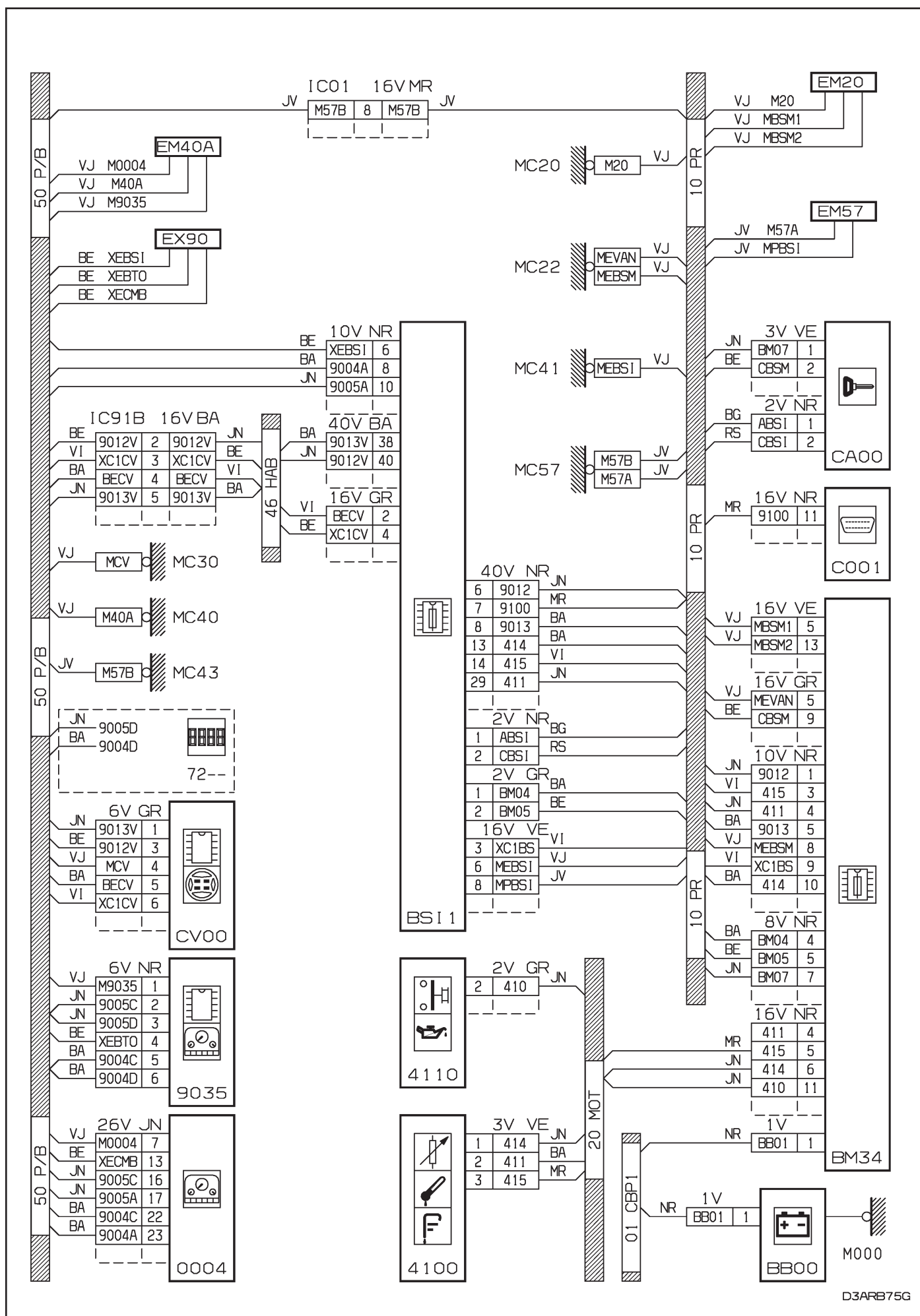

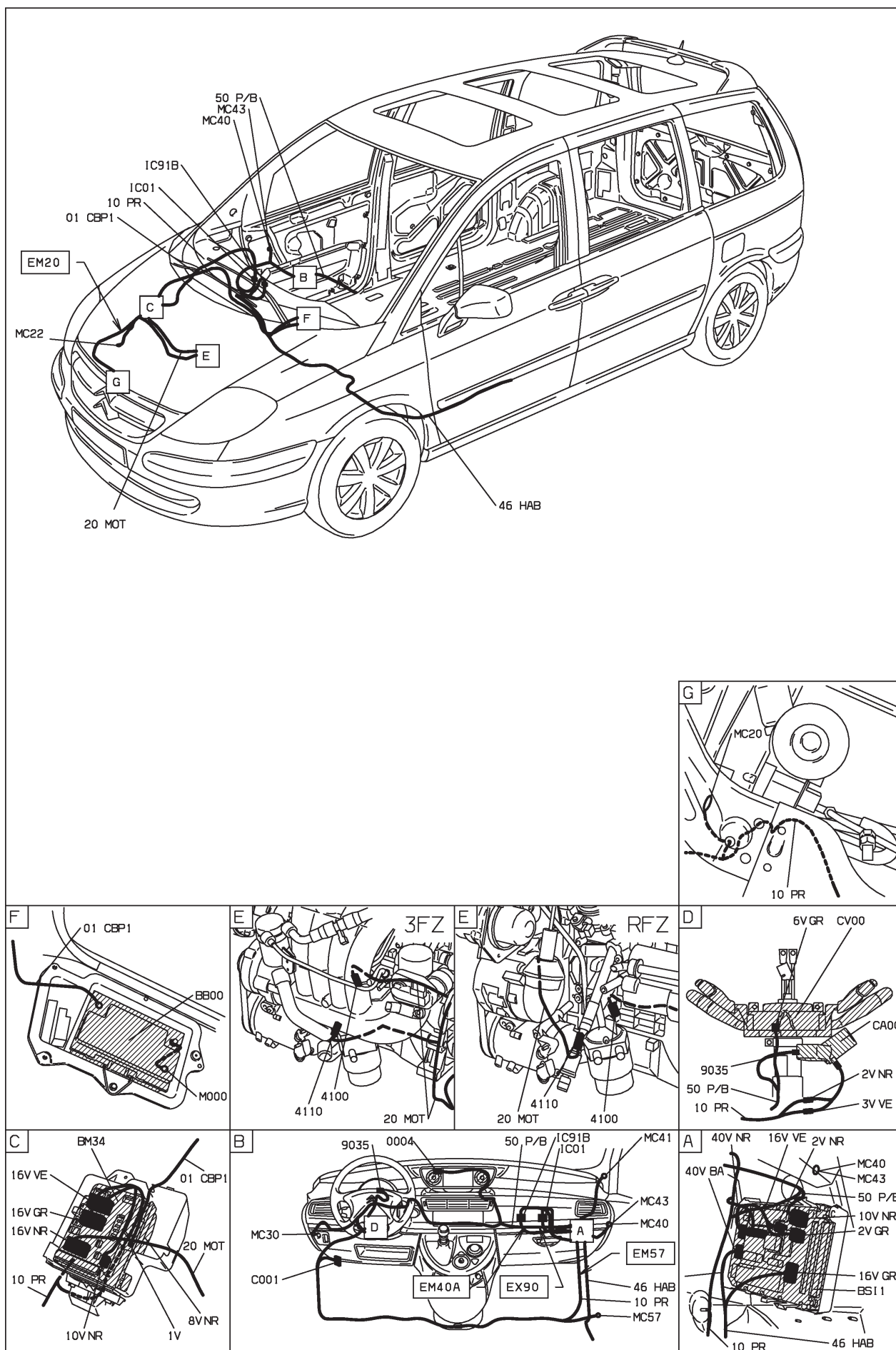

D3ARB751

D3ARB76R

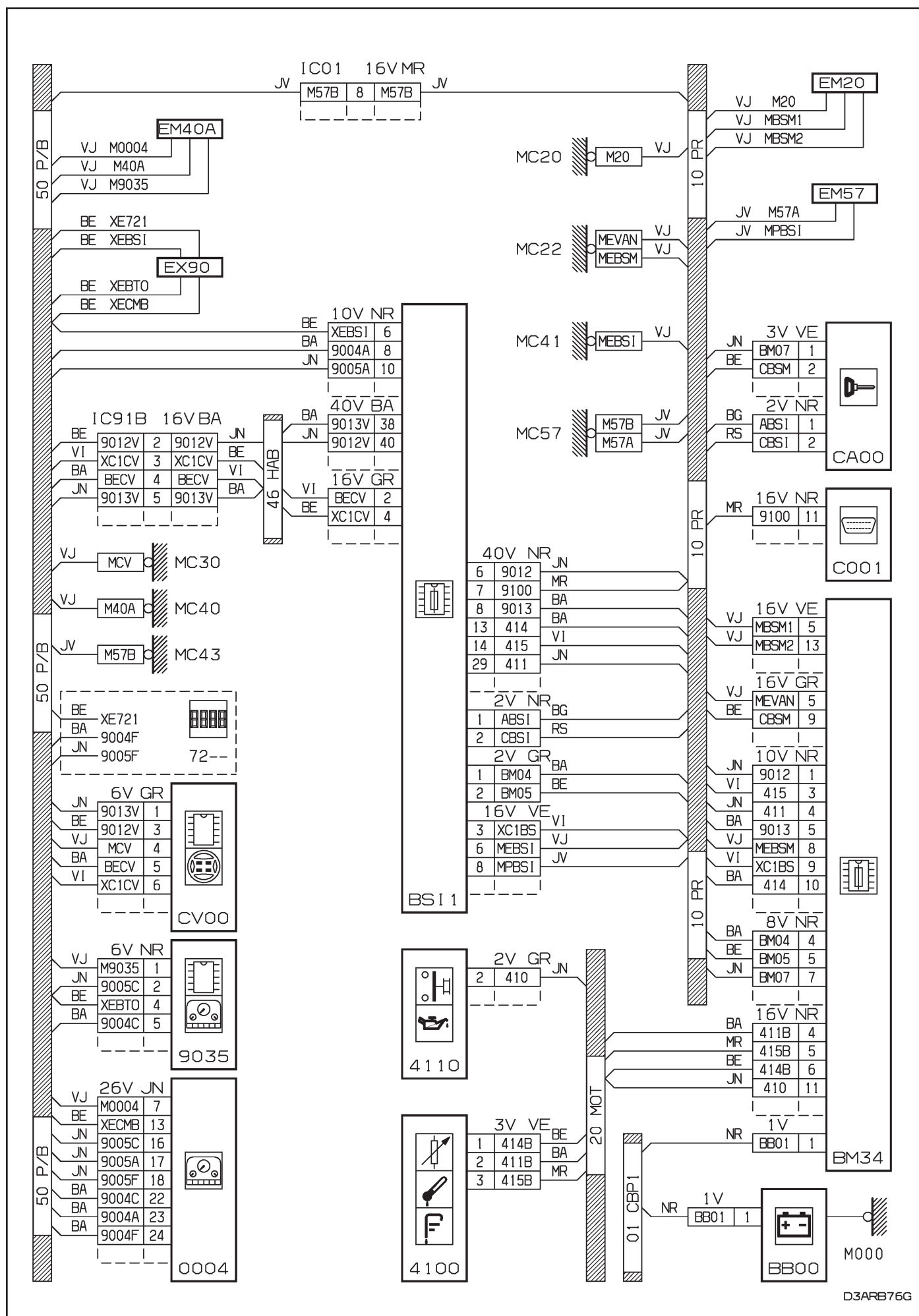

D3ARB76G

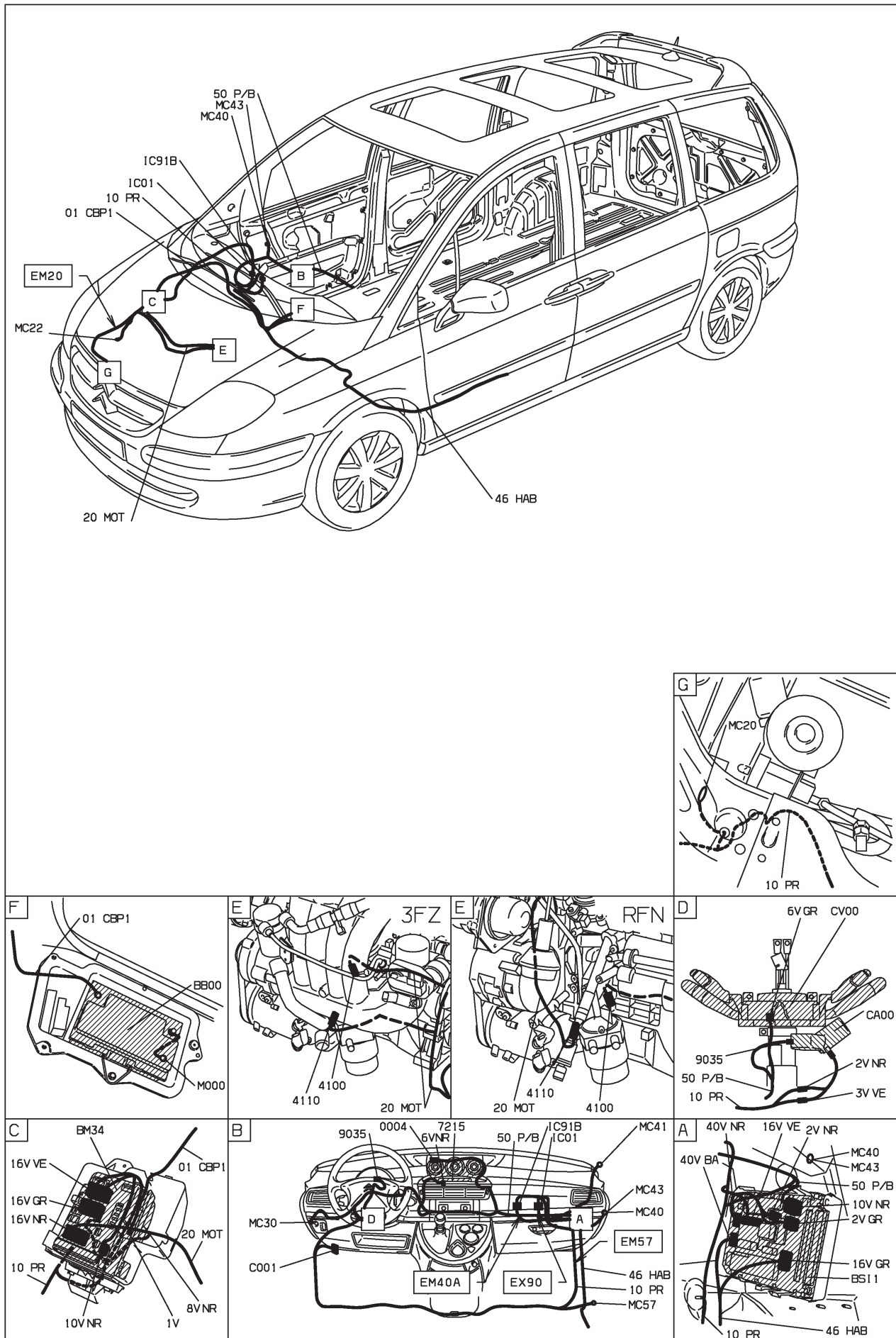

D3ARB761



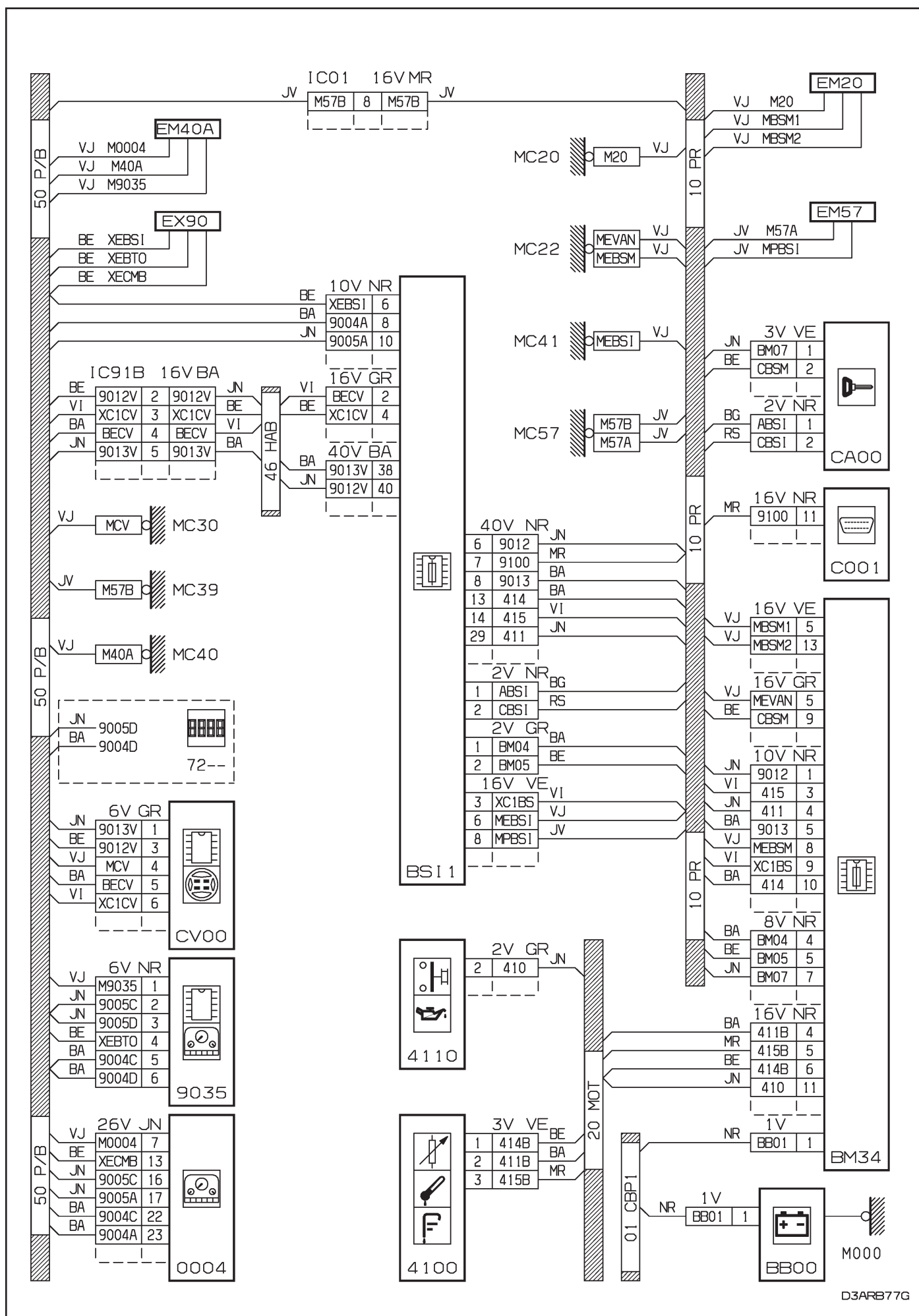

D3ARB77G

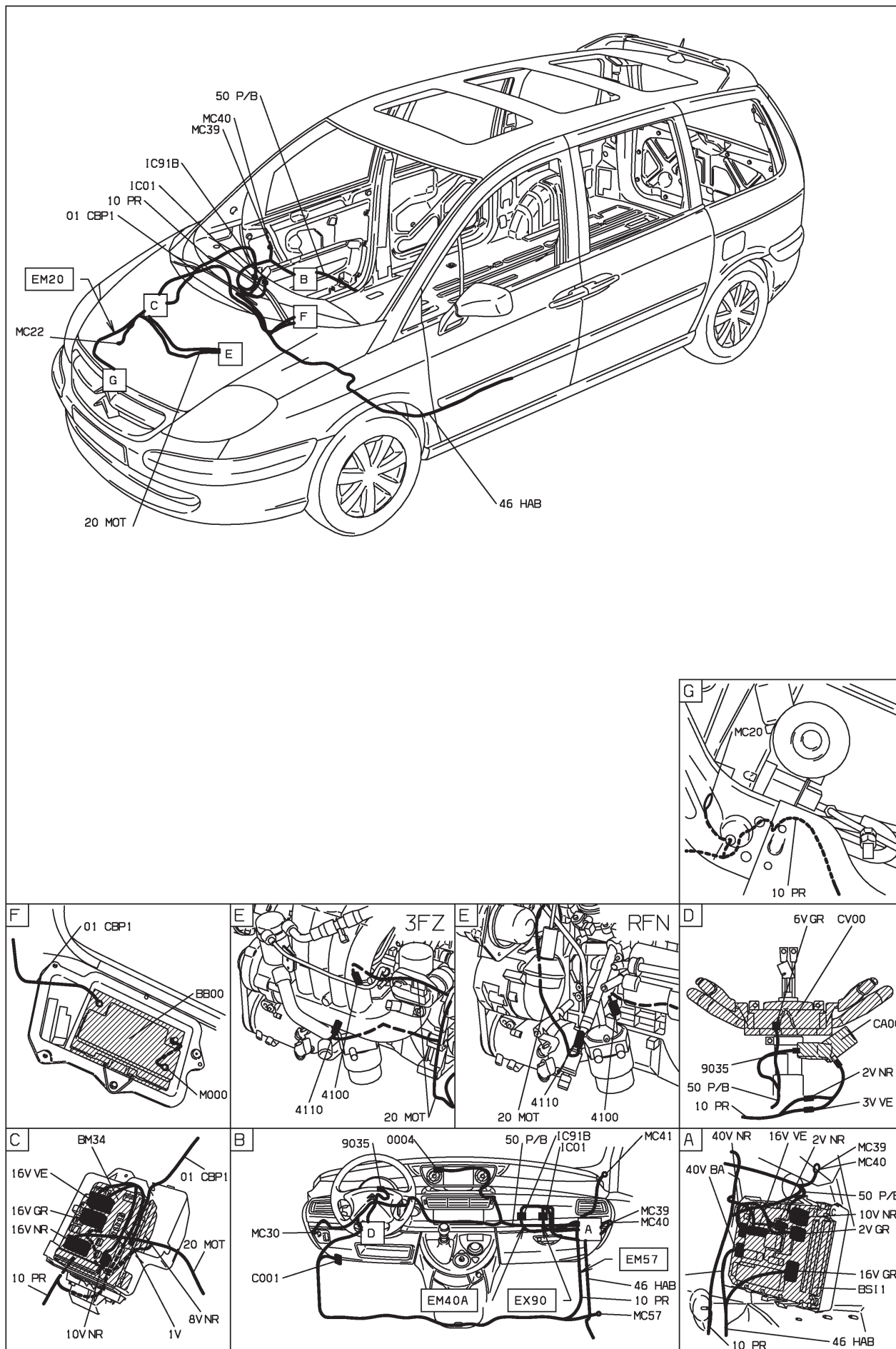

D3ARB771

HAUTE MOYENNE ET INJECTION ES9J4S ET RADIO TELEPHONE ET ESSENCE SANS PLOMB ET CONDUITE A GAUCHE DEPUIS OPR 09520 OU SUPERIEURE MOYENNE ET INJECTION ES9J4S ET RADIO TELEPHONE ET ESSENCE SANS PLOMB ET CONDUITE A GAUCHE DEPUIS OPR 09520



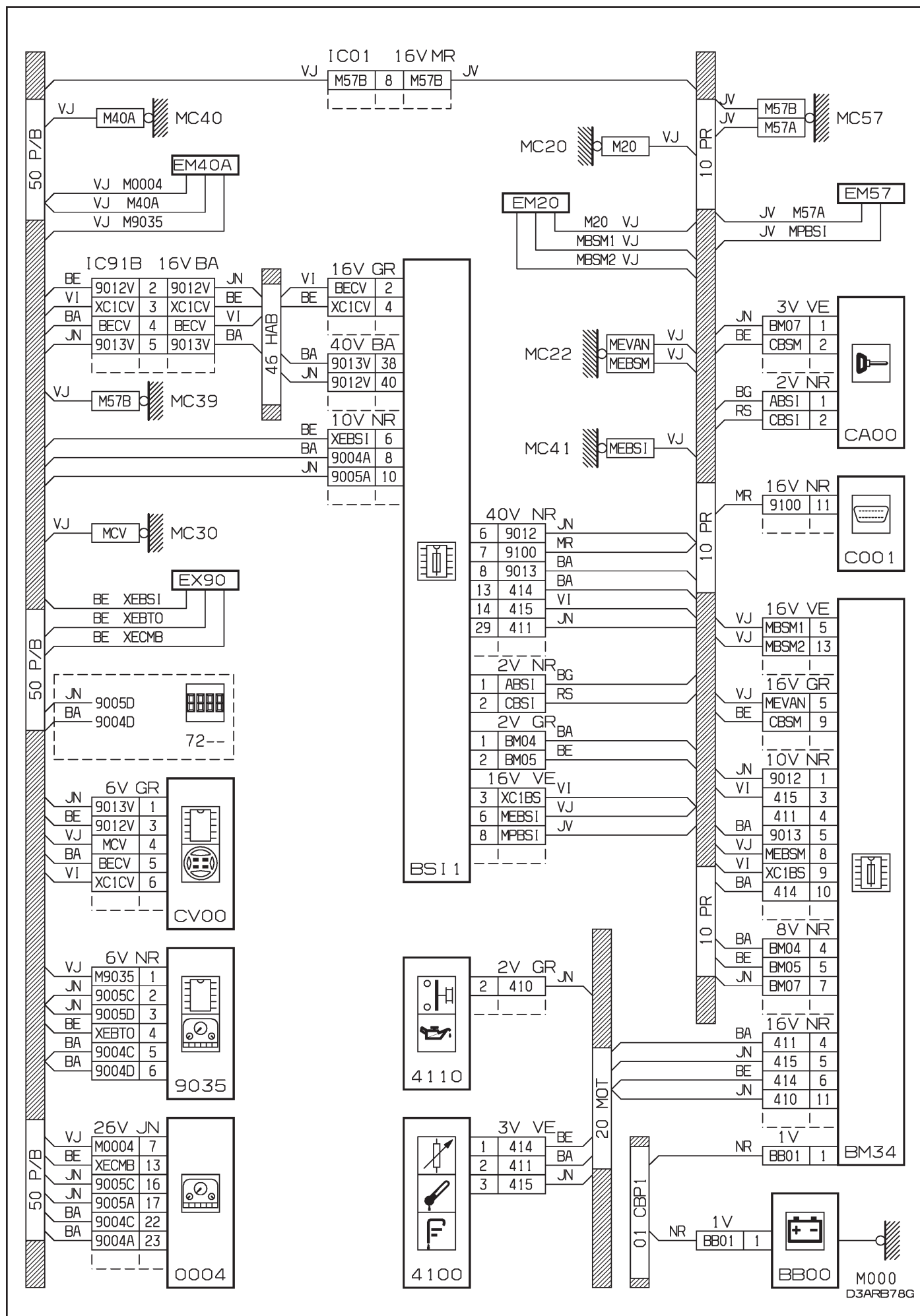

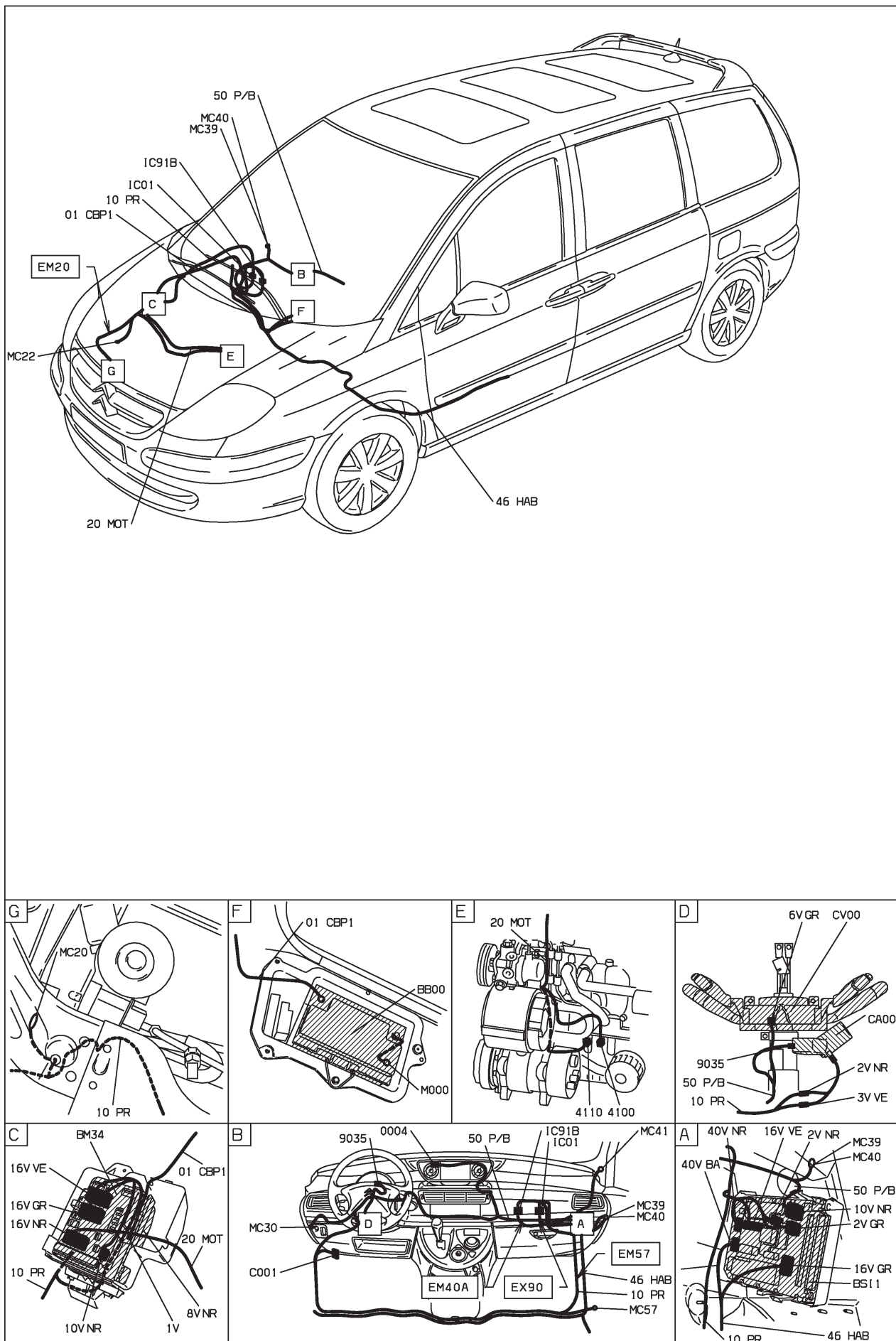

D3ARB78 I

41 : niveau, pression, température huile moteur EW10J4 RFN papillon motorisé - EW12J4 3FZ niveaux 2-3 - radiotéléphone
 INJECTION EW10J4 ET ESSENCE SANS PLOMB ET BOITIER PAPILLON MOTORISE (ADMISSION AIR MOTEUR) ET HAUTE MOYENNE ET RADIO TELEPHONE ET CONDUITE A GAUCHE DEPUIS OPR 09730 OU
 INJECTION EW10J4 ET ESSENCE SANS PLOMB ET BOITIER PAPILLON MOTORISE (ADMISSION AIR MOTEUR) ET SUPERIEURE MOYENNE ET RADIO TELEPHONE ET CONDUITE A GAUCHE DEPUIS OPR 09730 OU
 INJECTION EW12J4 ET ESSENCE SANS PLOMB ET BOITIER PAPILLON MOTORISE (ADMISSION AIR MOTEUR) ET HAUTE MOYENNE ET RADIO TELEPHONE ET CONDUITE A GAUCHE DEPUIS OPR 09730 OU
 INJECTION EW12J4 ET ESSENCE SANS PLOMB ET BOITIER PAPILLON MOTORISE (ADMISSION AIR MOTEUR) ET SUPERIEURE MOYENNE ET RADIO TELEPHONE ET CONDUITE A GAUCHE DEPUIS OPR 09730

BS1 1

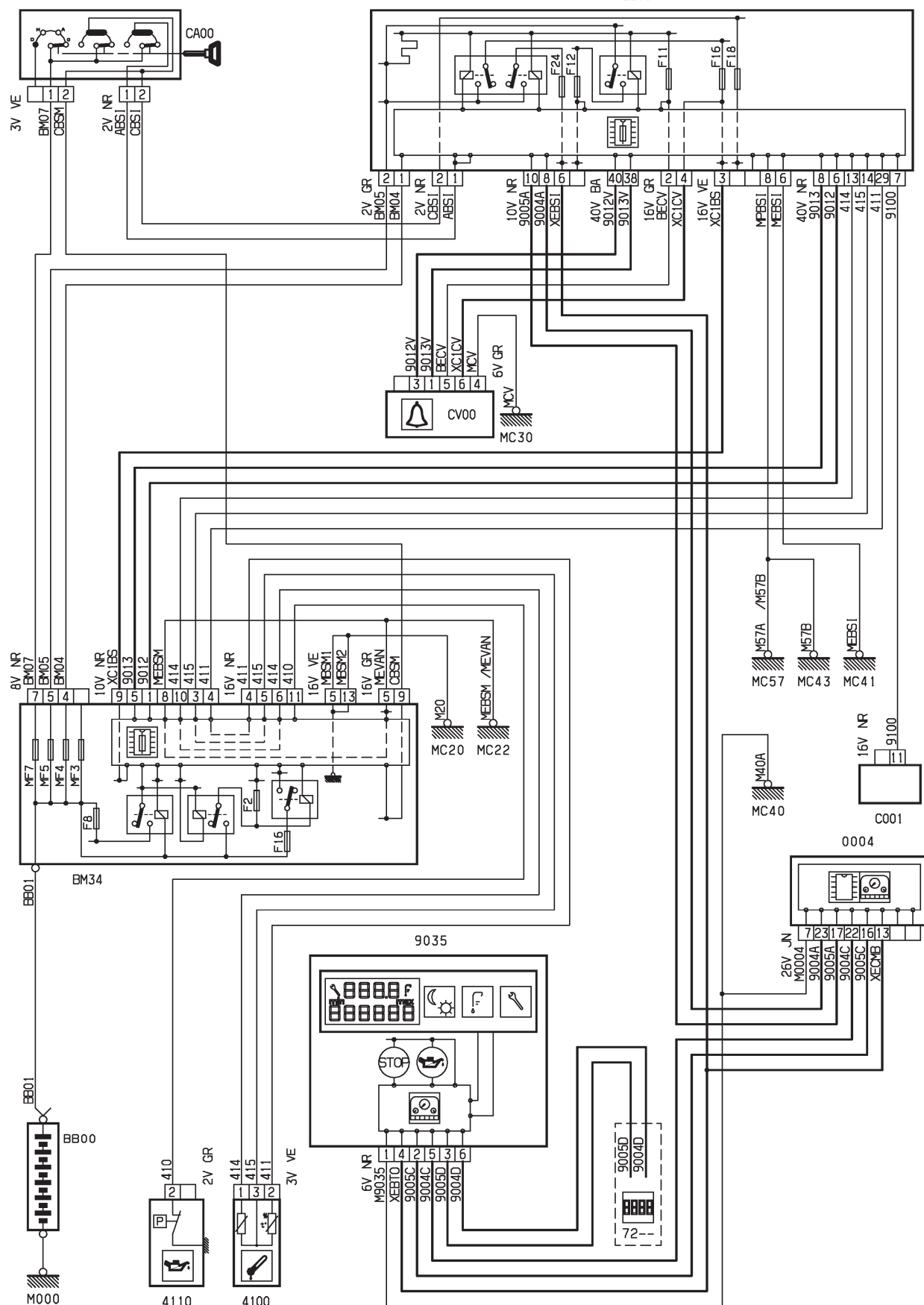

D3ARBSYR

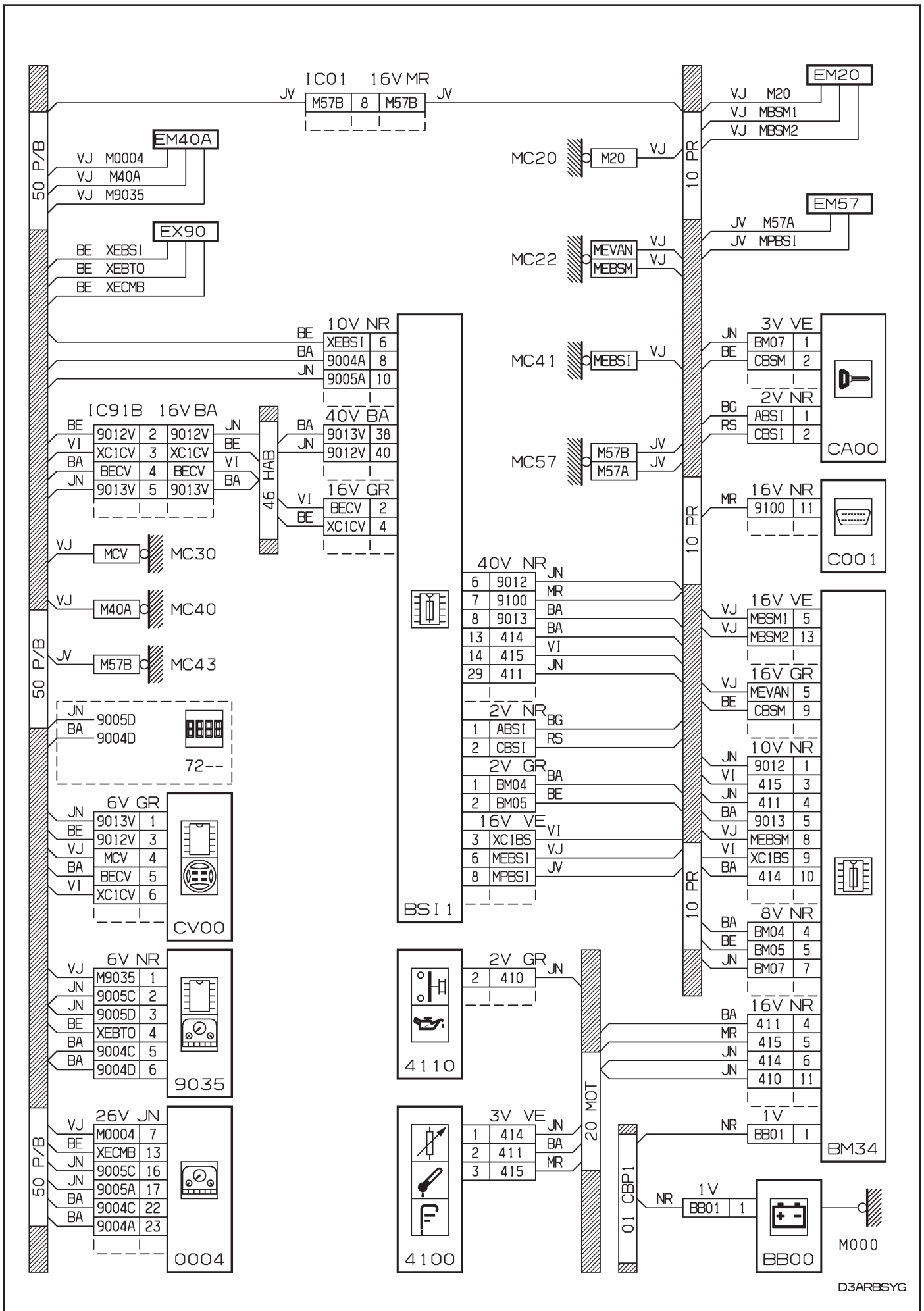

D3ARBSYG

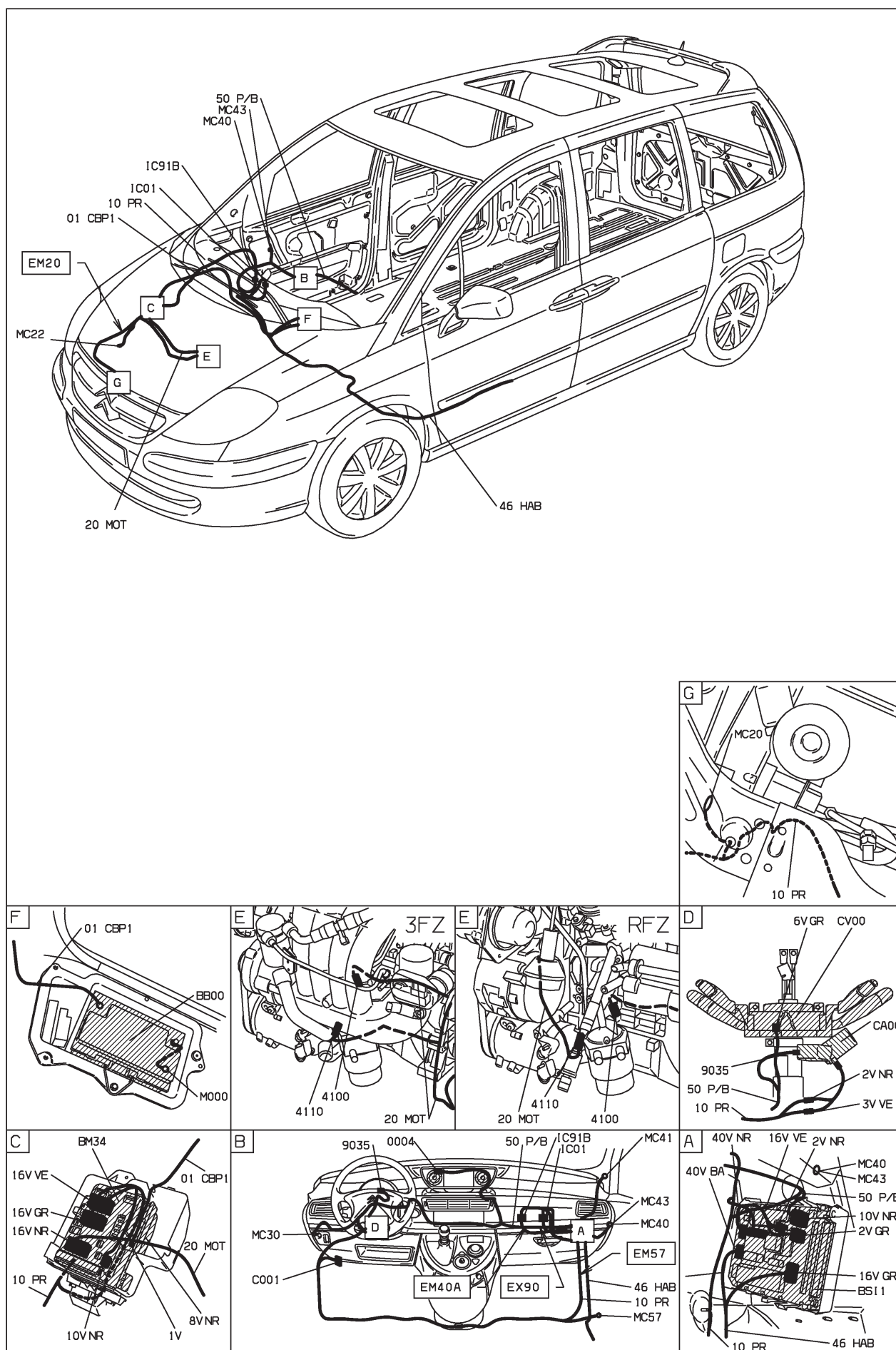

D3ARBSY I

43 : jauge à carburant - niveau 1 - avec autoradio compact disque

MOYENNE MOYENNE ET CONDUITE A GAUCHE ET SYSTEME AUDIO COMPACT DISC RDS "RD3" DEPUIS OPR 09276

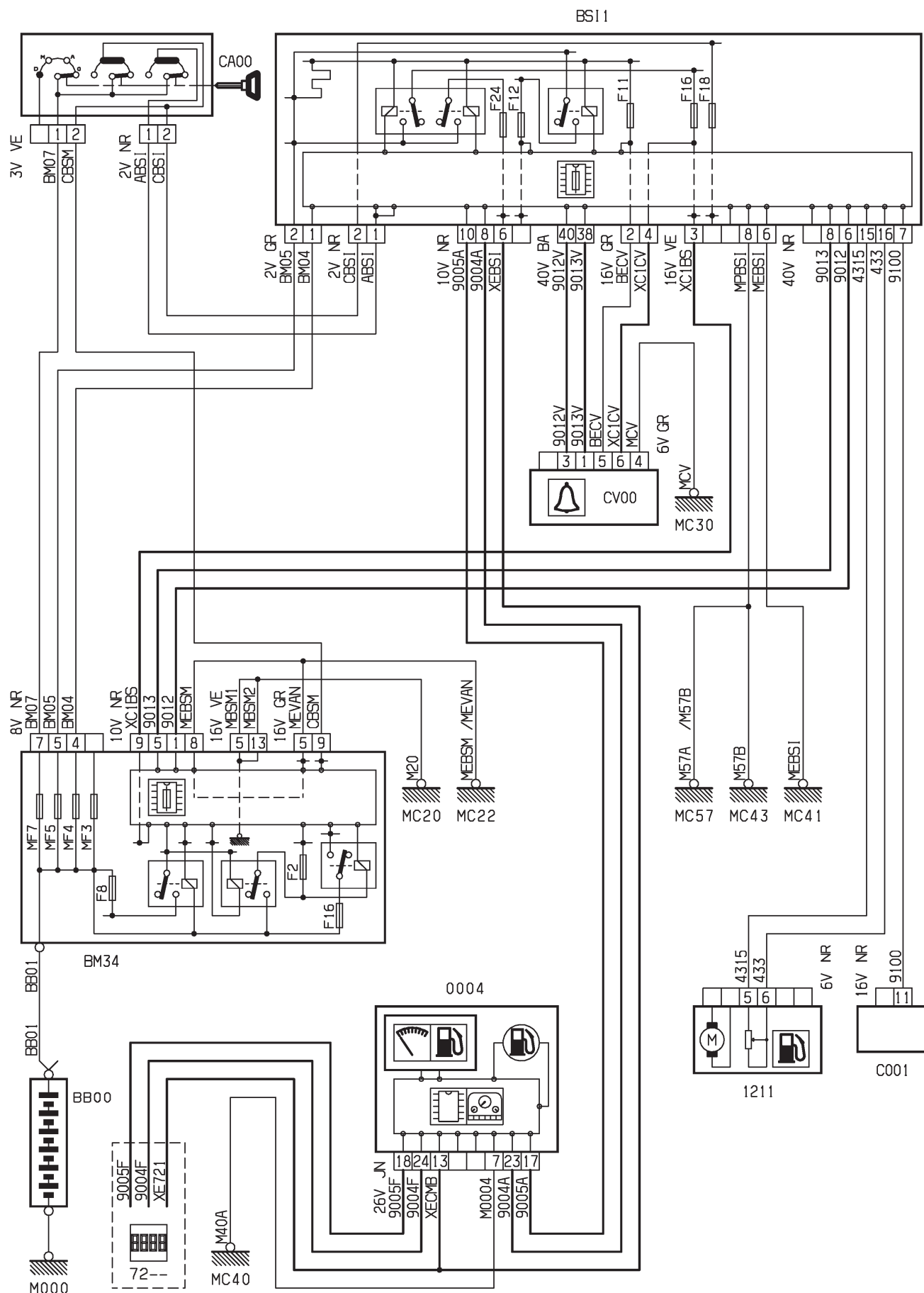

D3AR598R



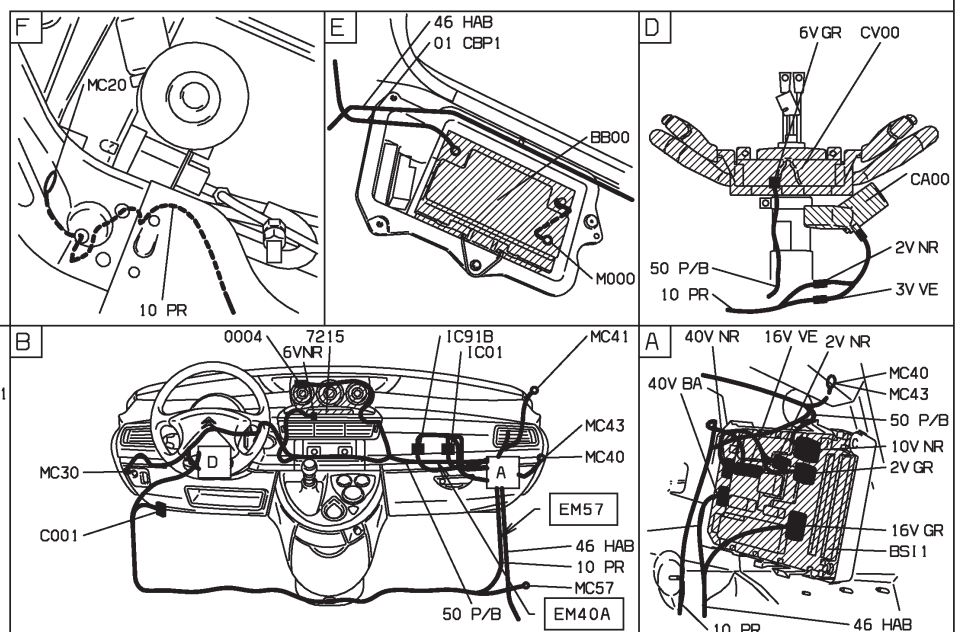
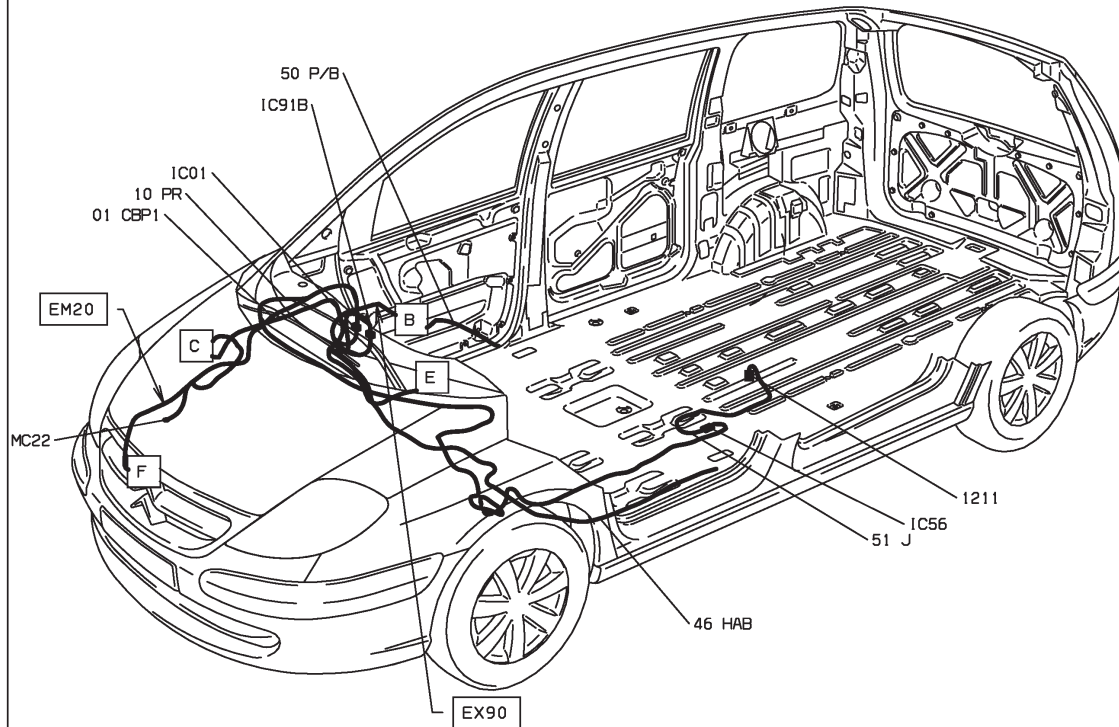

D3AR598 I

43 : jauge à carburant - niveaux 2-3 - radiotéléphone

HAUTE MOYENNE ET CONDUITE A GAUCHE ET SYSTEME RADIOTELEPHONE "RT3" DEPUIS OPR 09276 OU
SUPERIEURE MOYENNE ET CONDUITE A GAUCHE ET SYSTEME RADIOTELEPHONE "RT3" DEPUIS OPR 09276

BS11

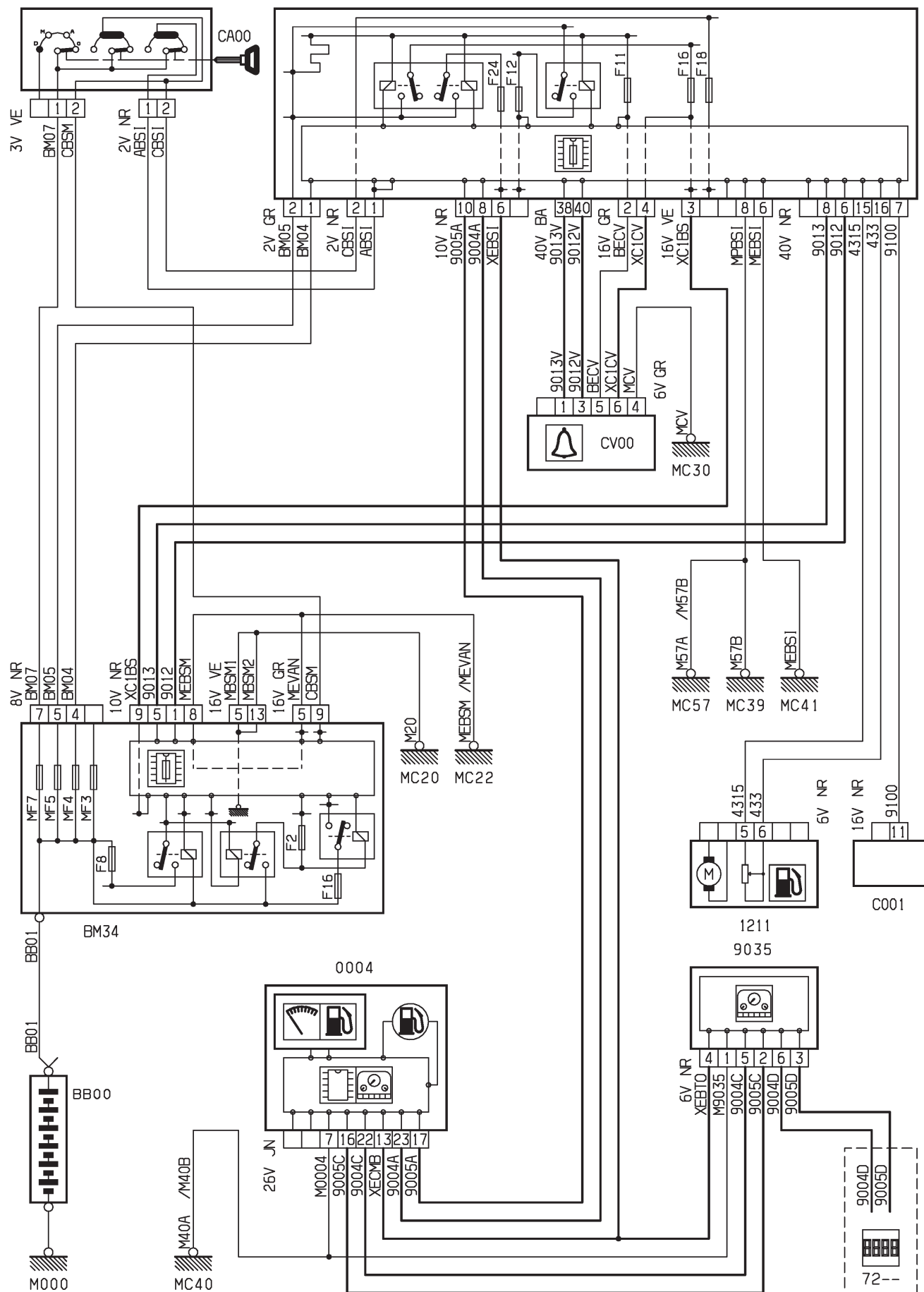

D3AR599R

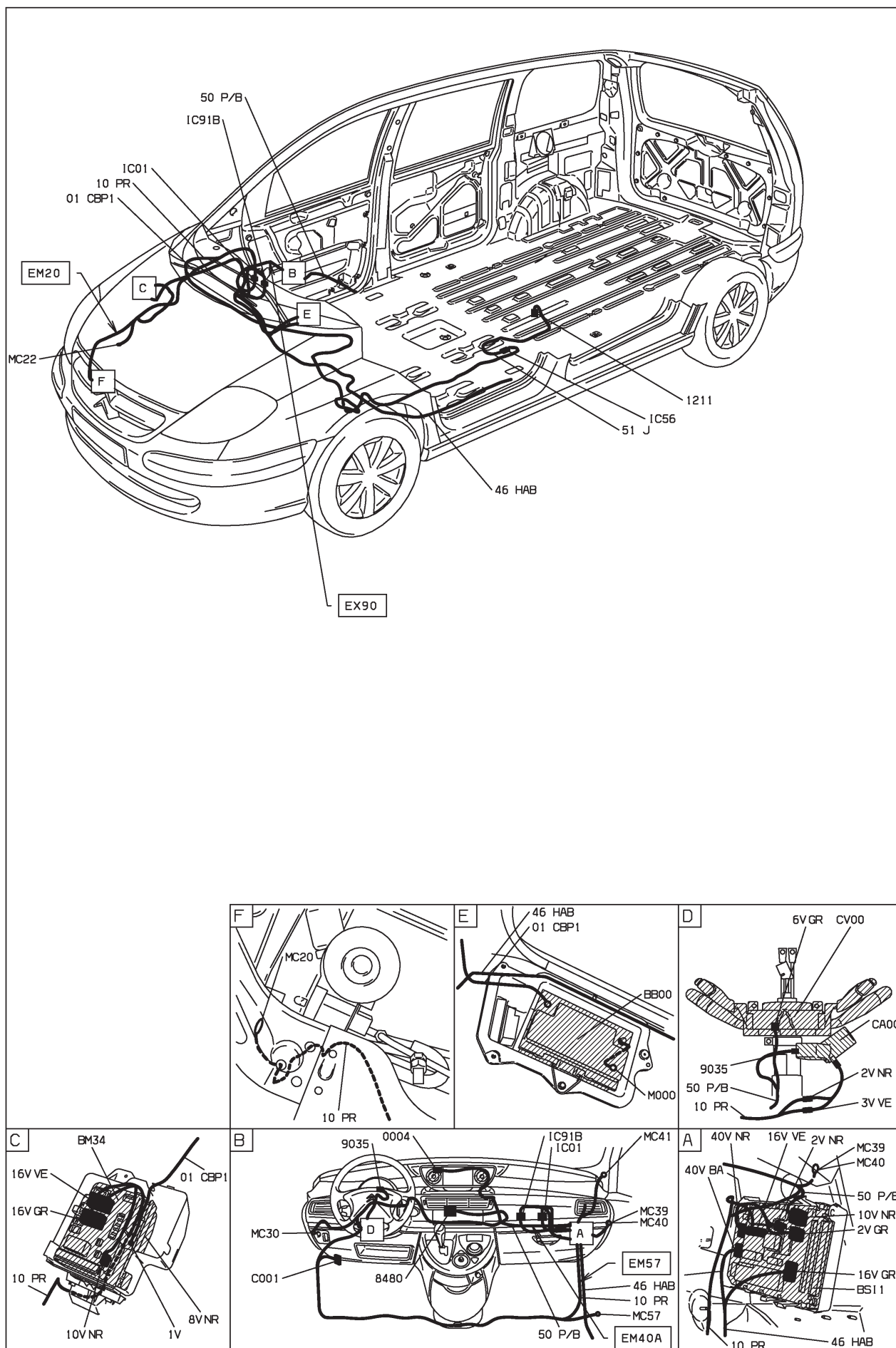

D3AR599 I

43 : jauge à carburant - niveau 1 - avec autoradio compact disque

MOYENNE MOYENNE ET CONDUITE A GAUCHE ET MONTAGE COMPACT DISQUES DEPUIS OPR 09520

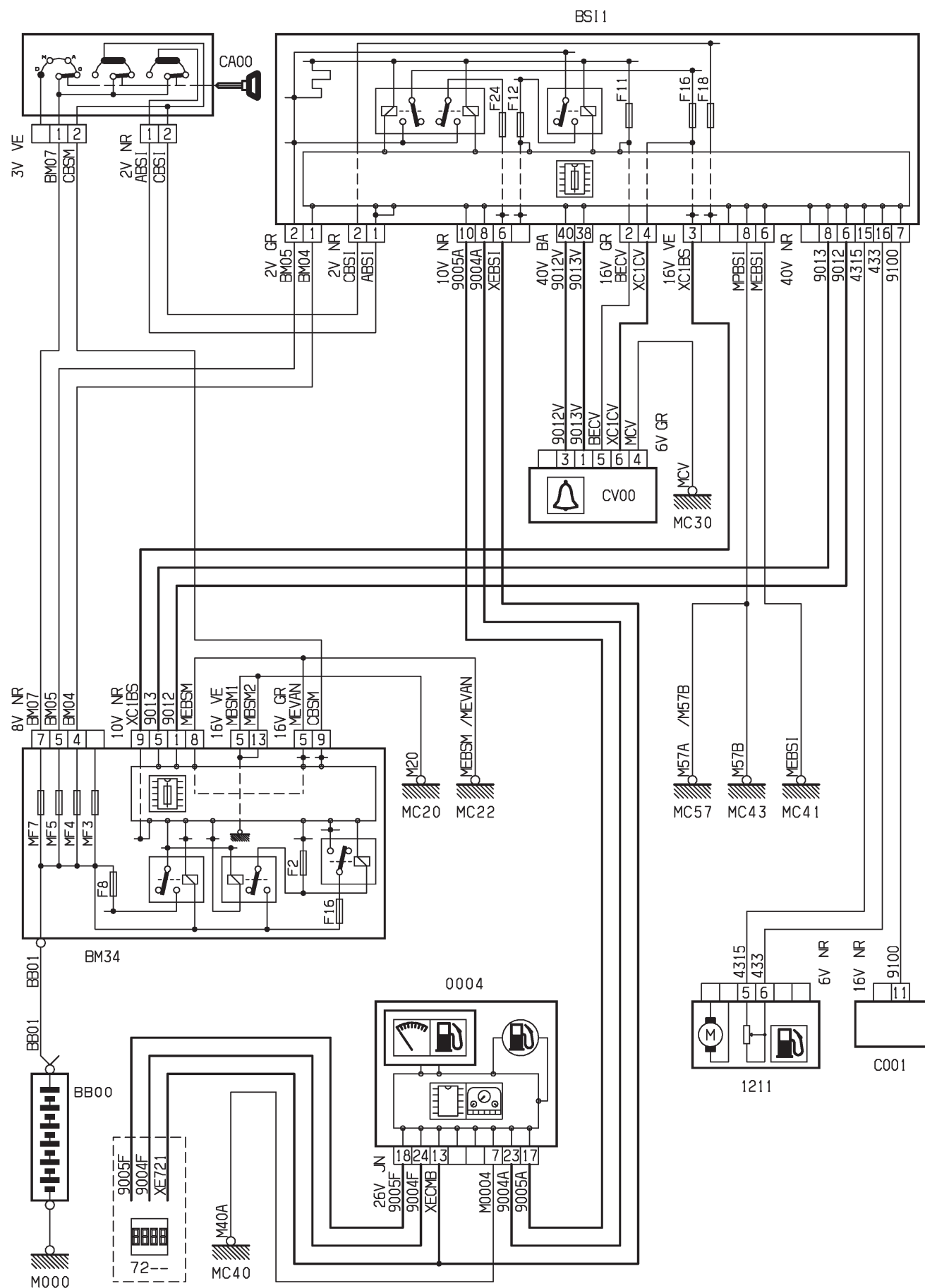

D3ARB79R

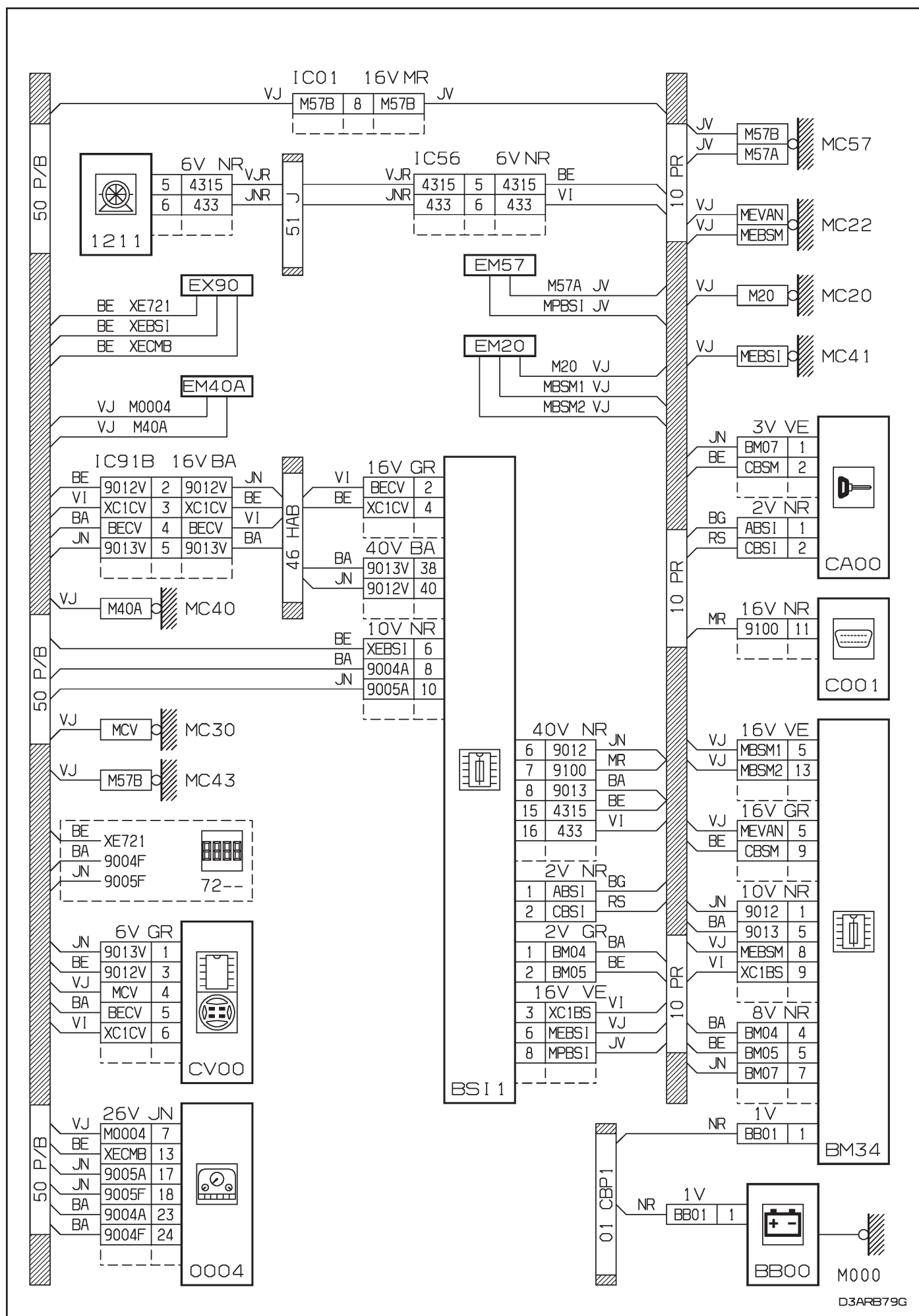

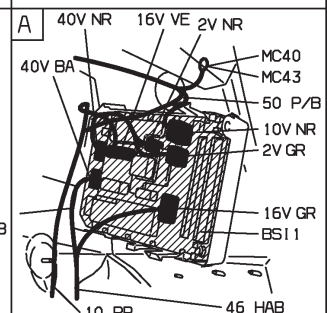
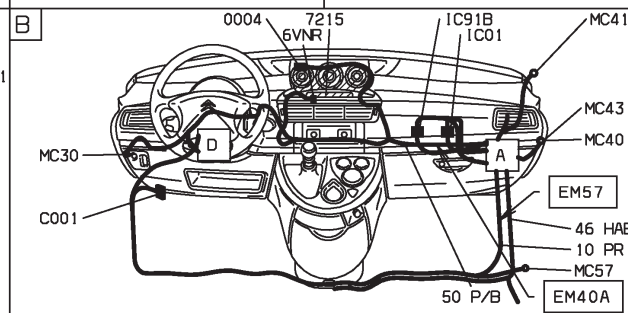
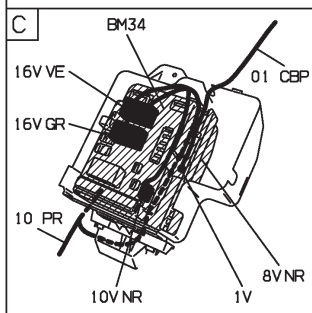
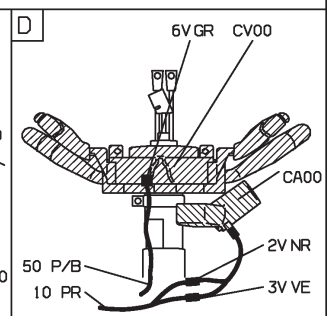
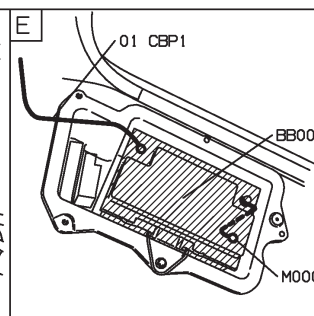
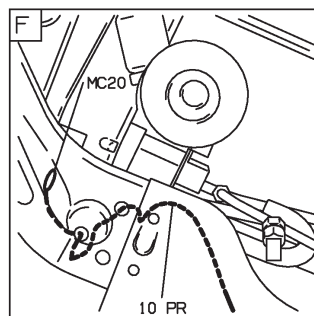
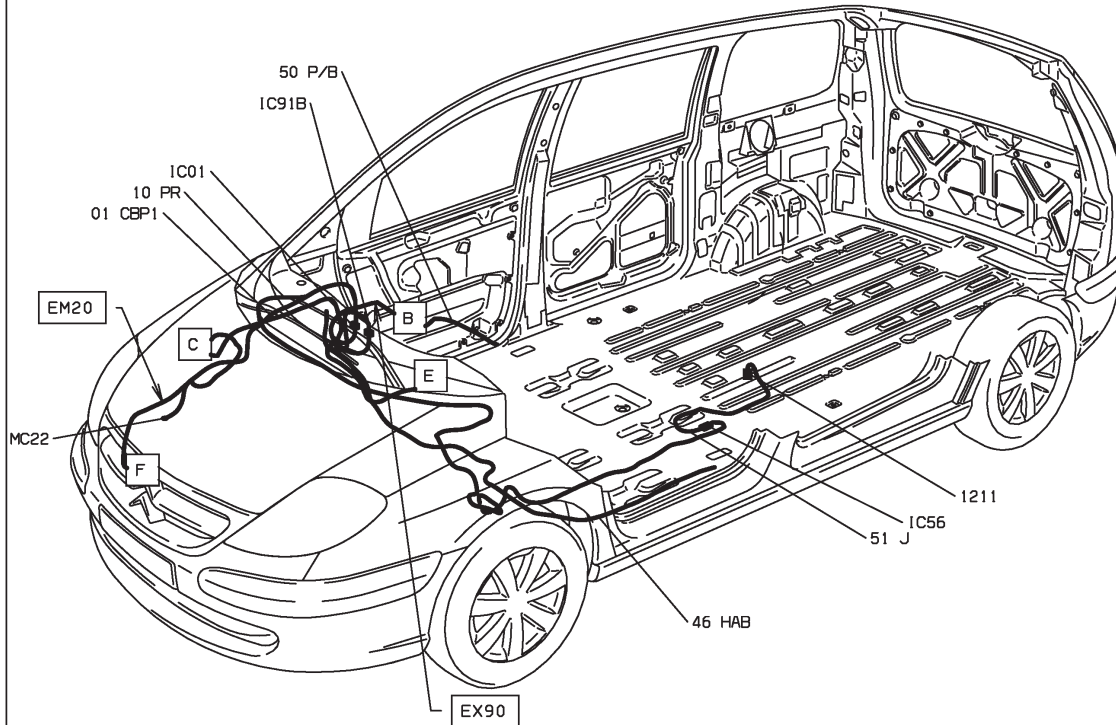

D3ARB79 I



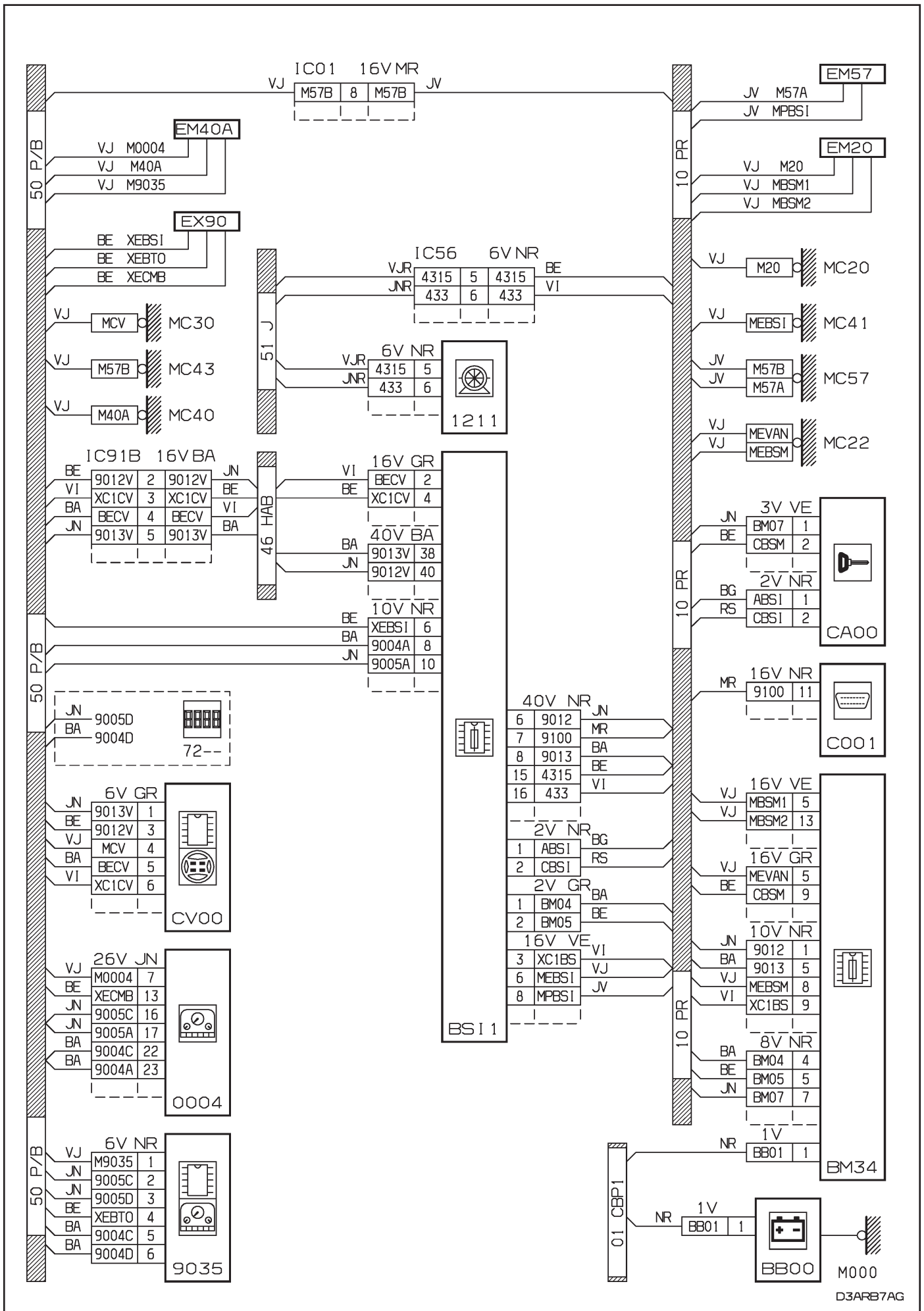

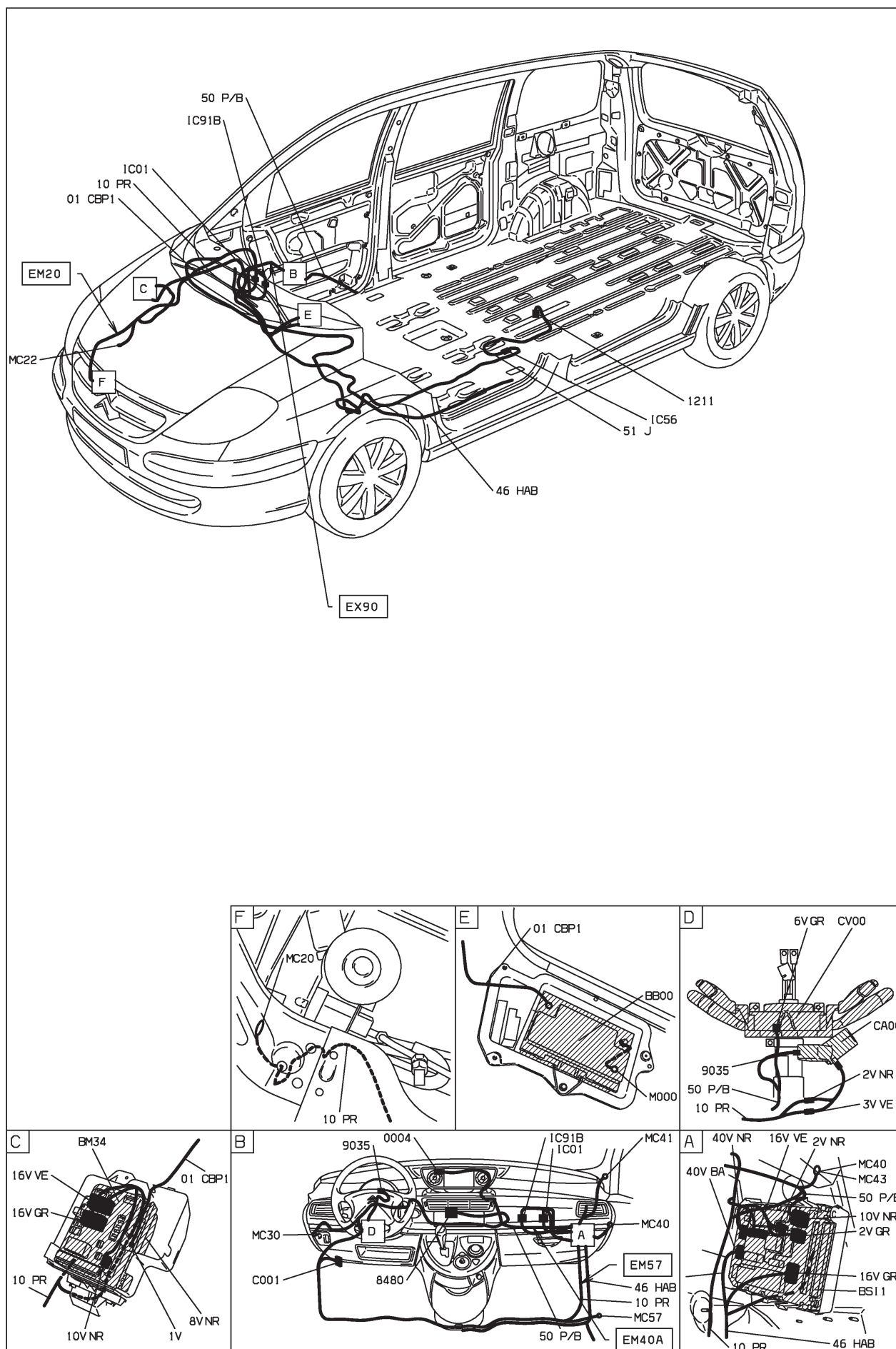

D3ARB7A1

44 : voyant frein de stationnement/niveau liquide de frein - voyant témoin usure de freins - niveau 1 - avec antiblocage de roues - avec autoradio compact disque

MOYENNE MOYENNE ET CONDUITE A GAUCHE ET SYSTEME AUDIO COMPACT DISC RDS "RD3" DEPUIS OPR 09276
BSI1

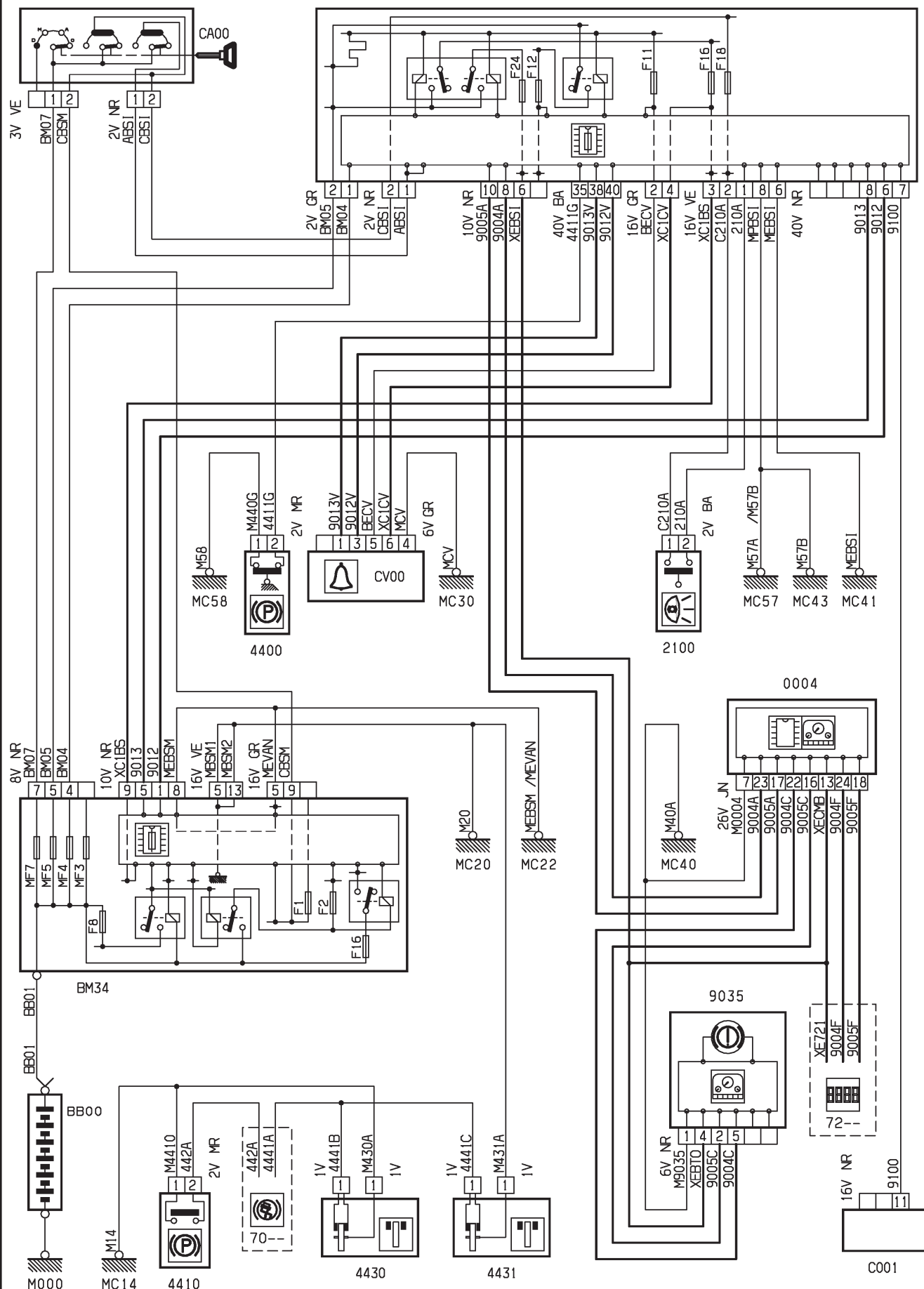

D3AR59AR

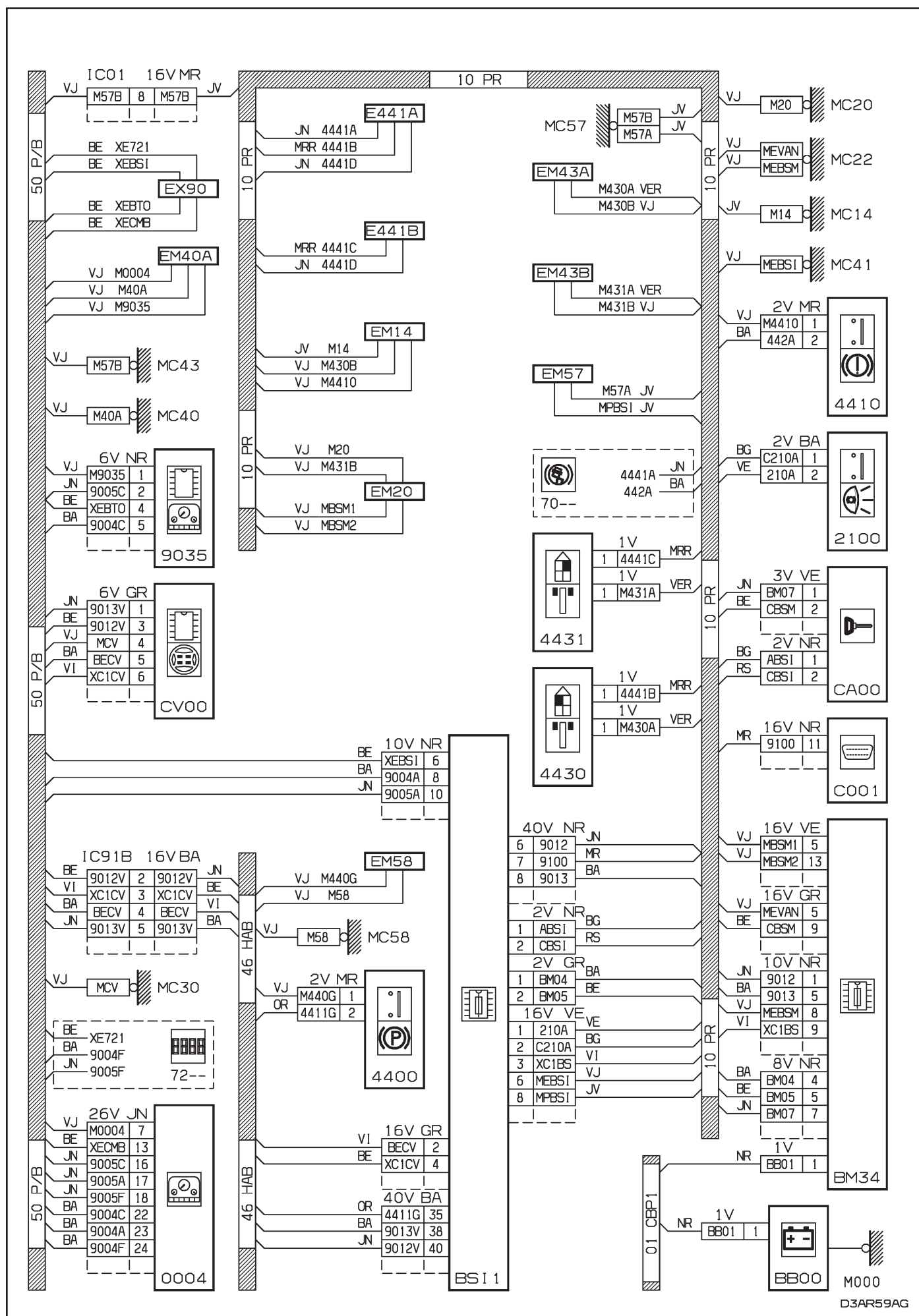

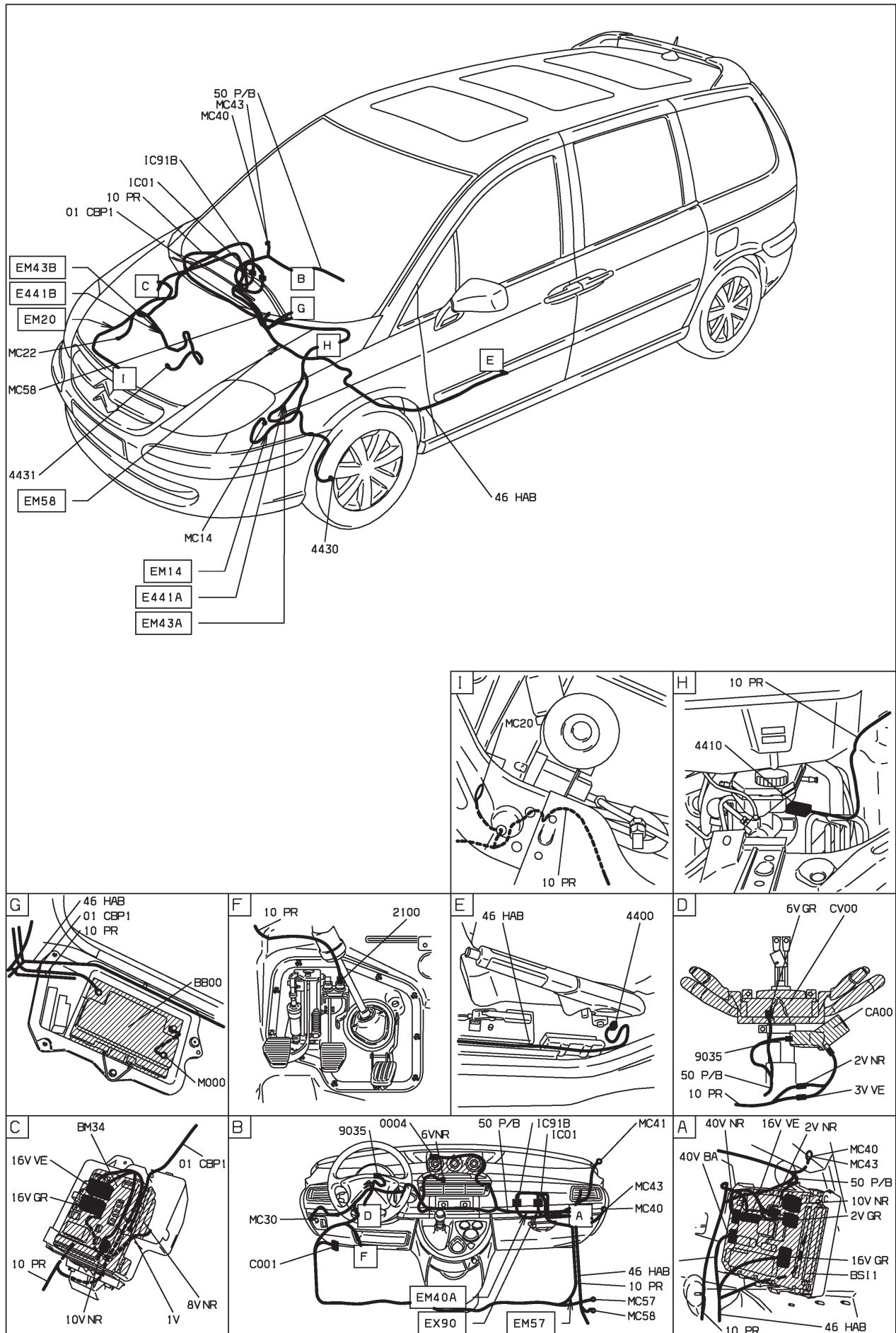

D3AR59A1

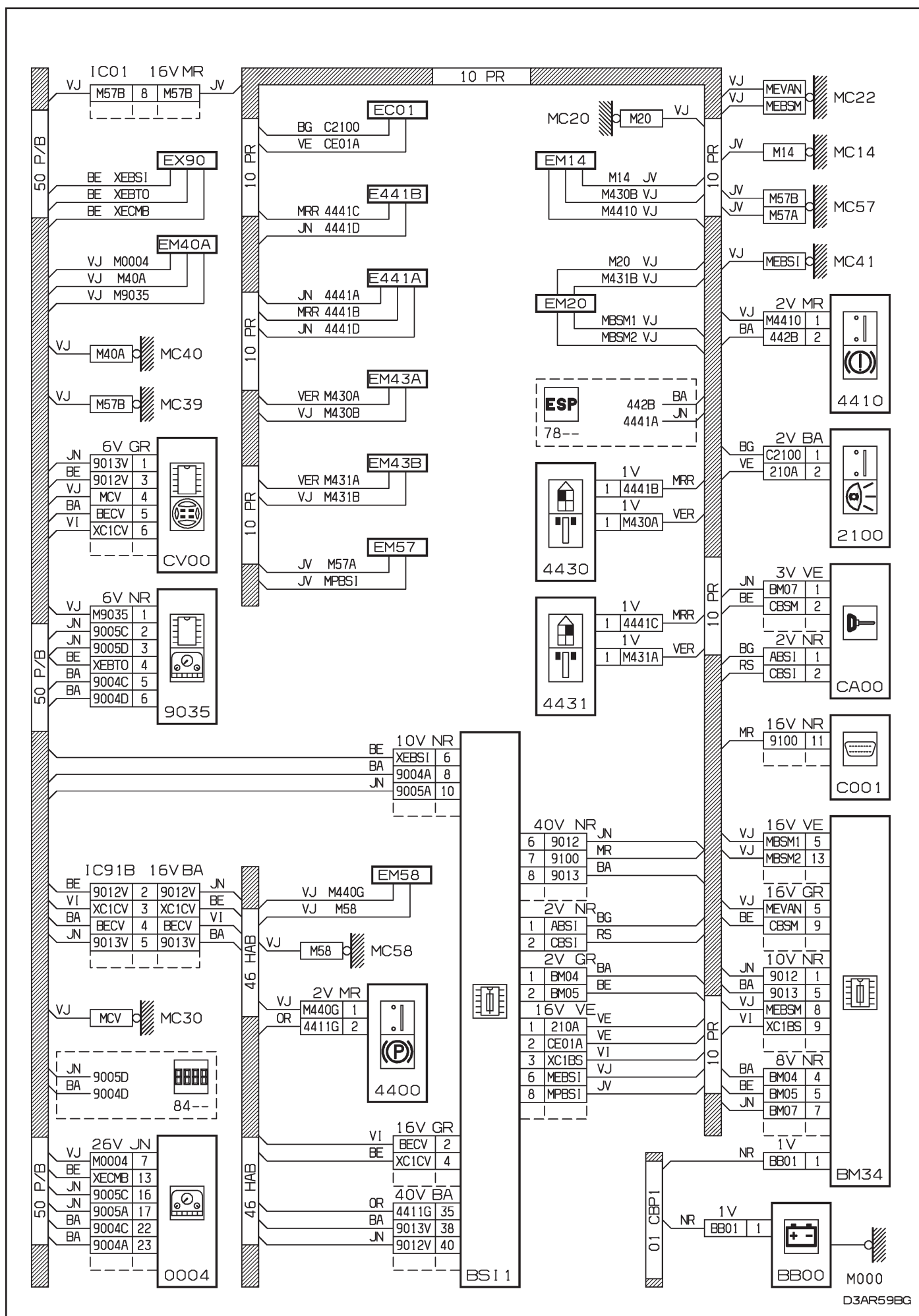

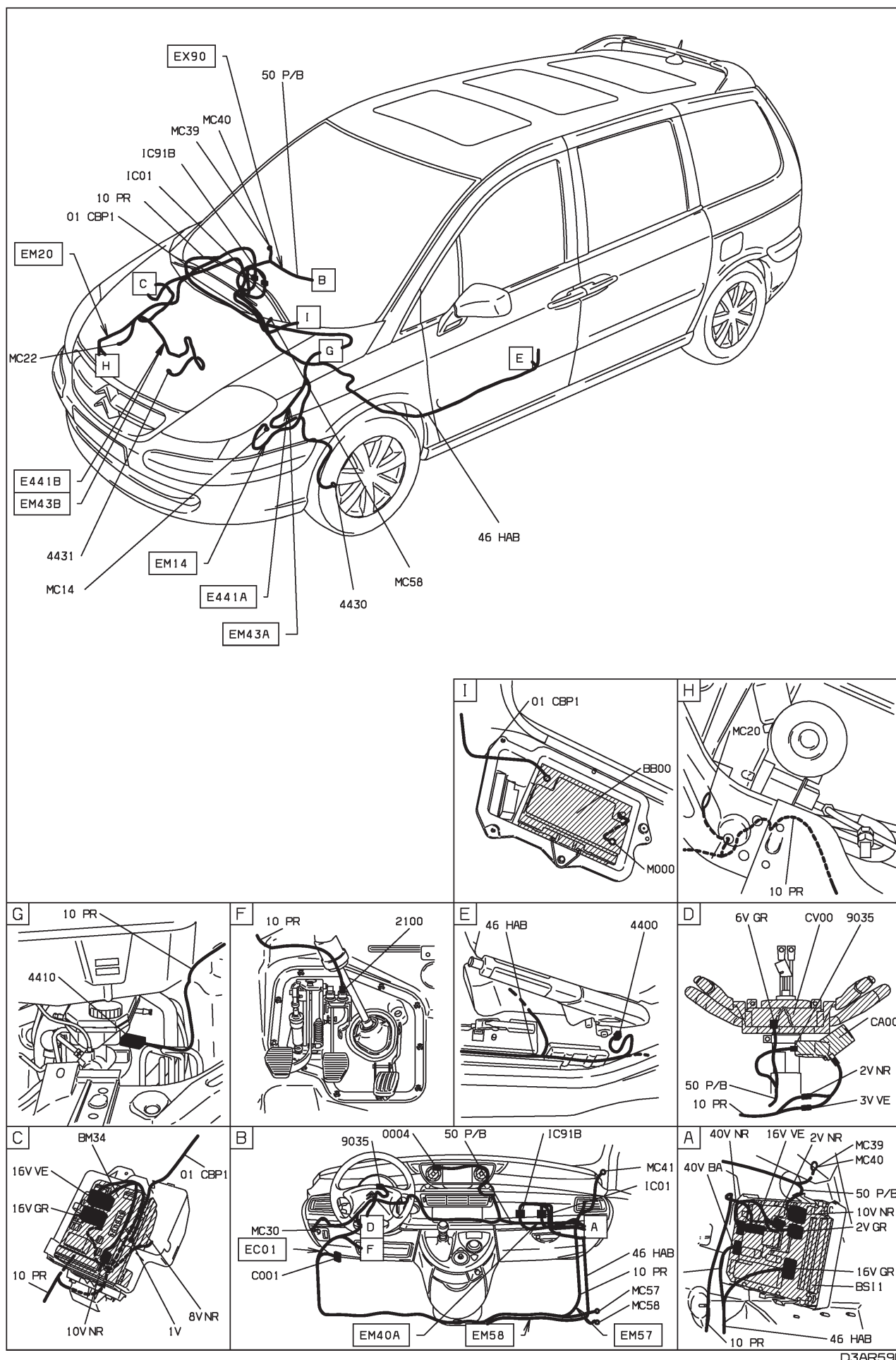

D3AR59B1

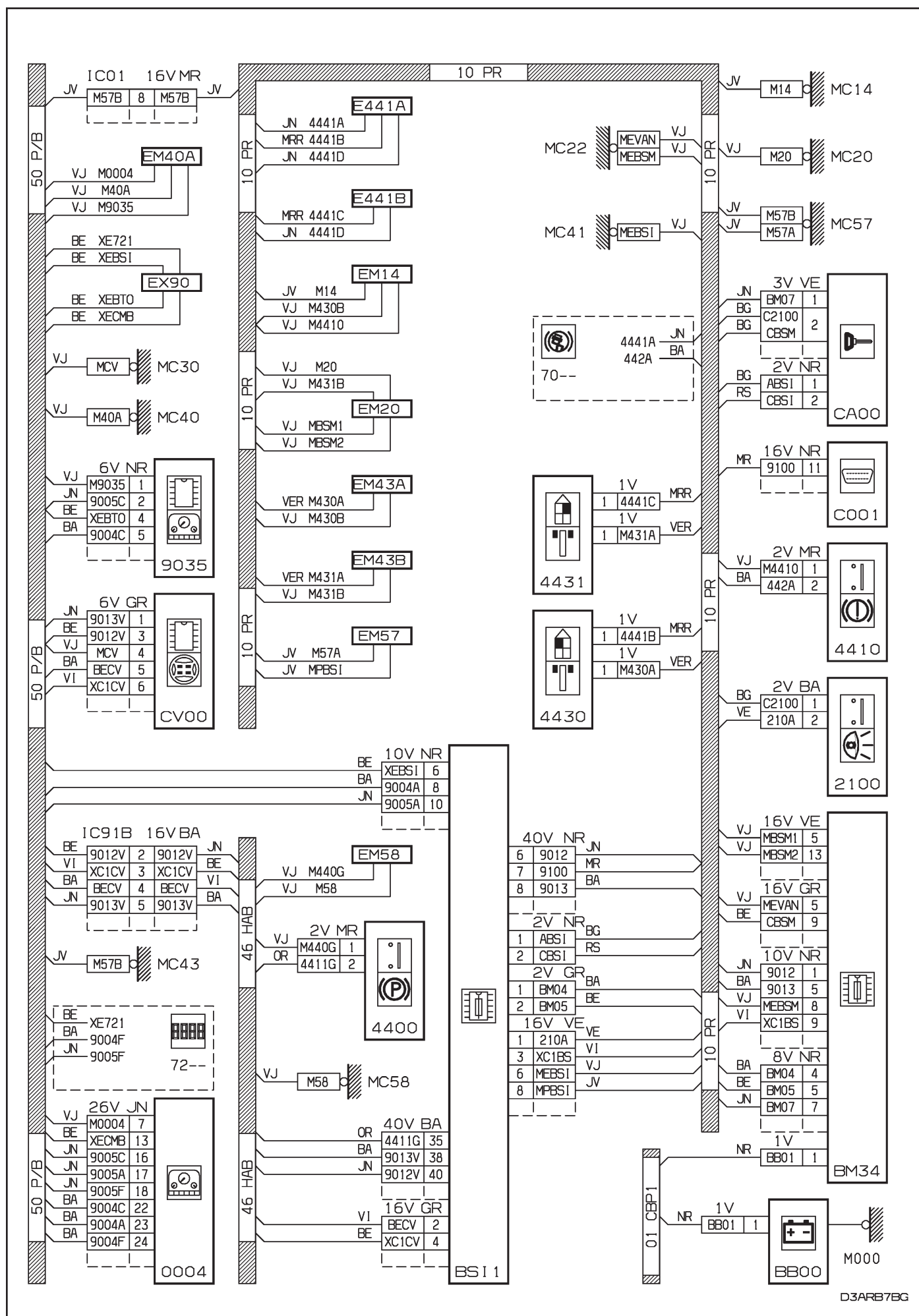

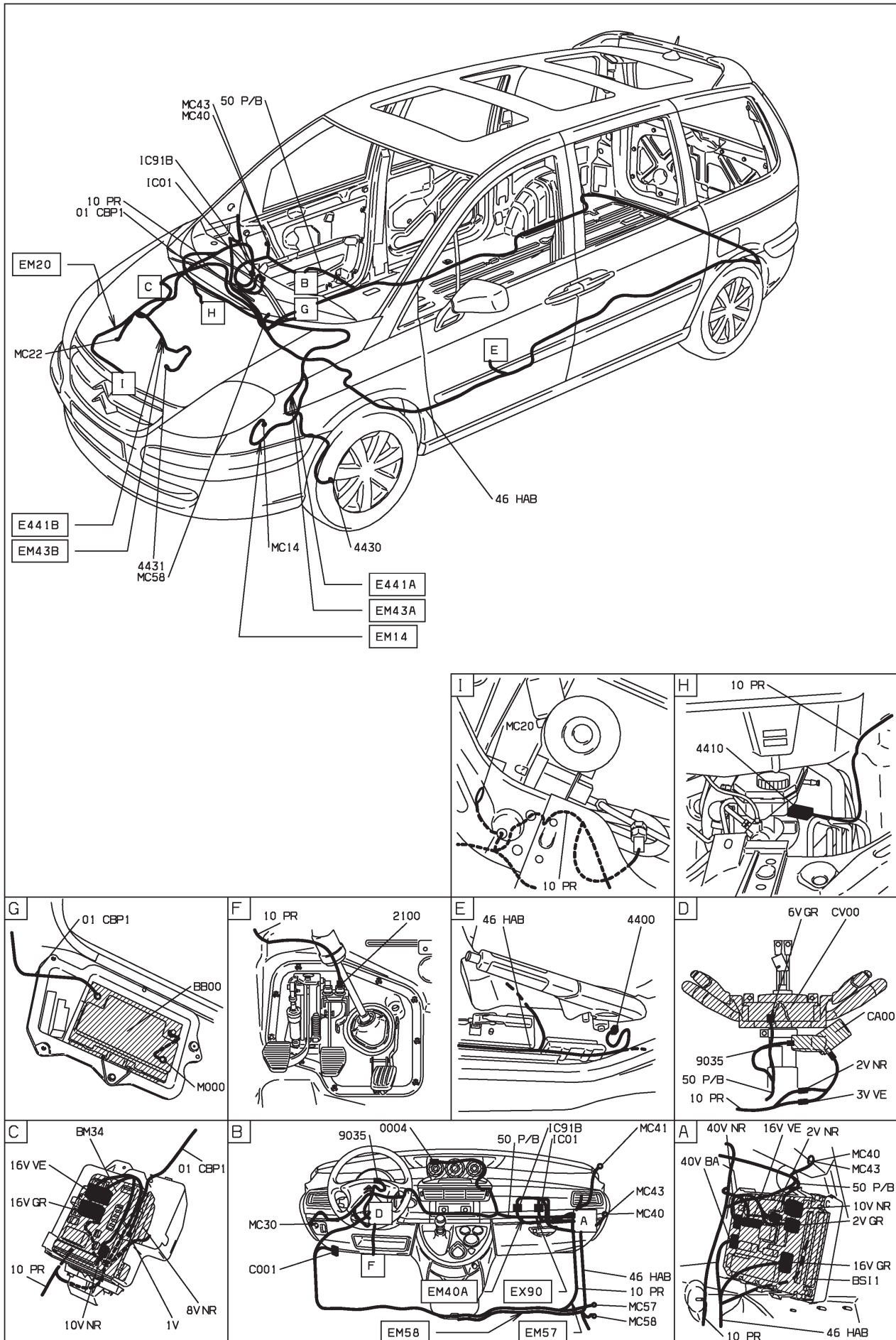

D3ARB7B1

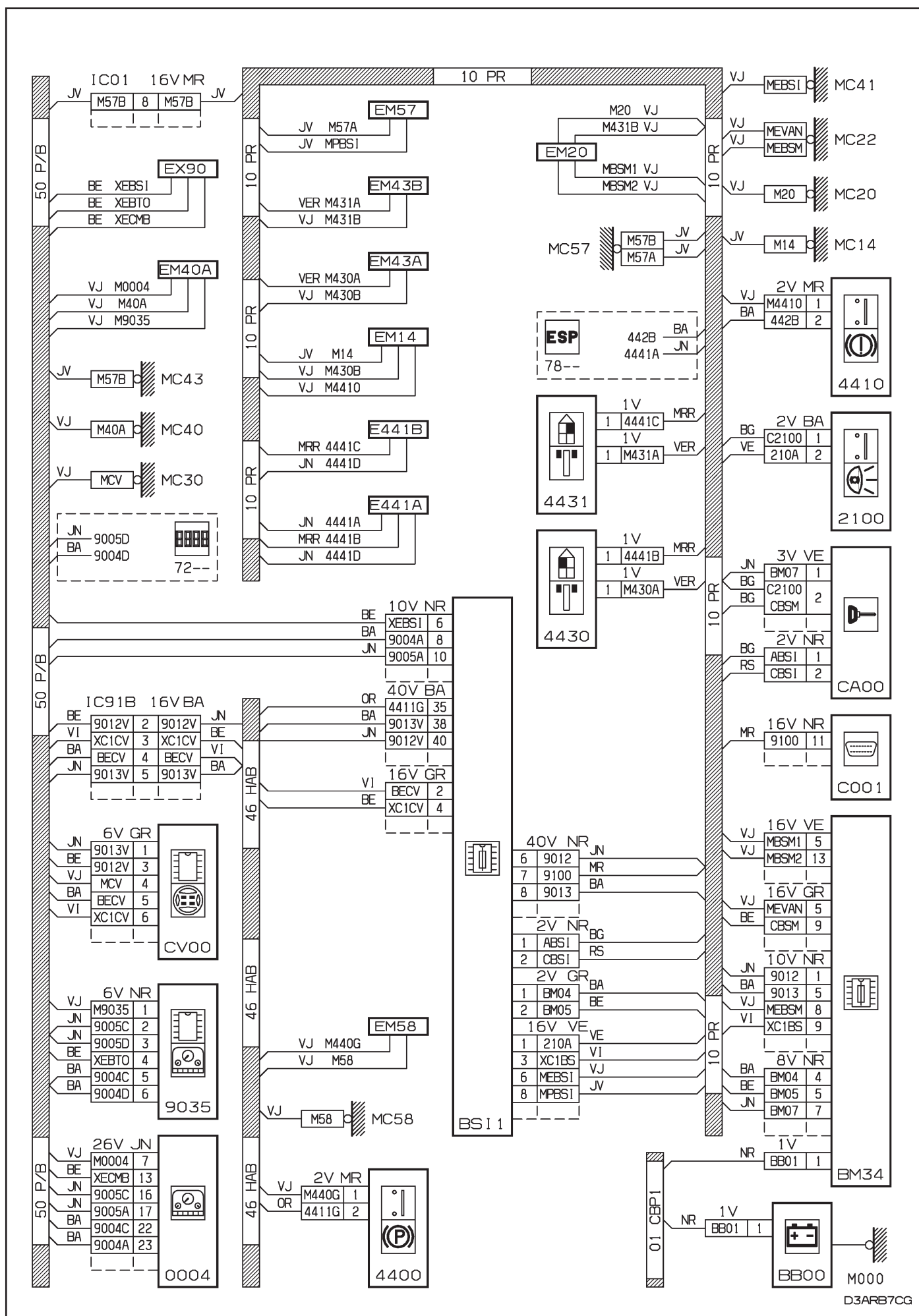

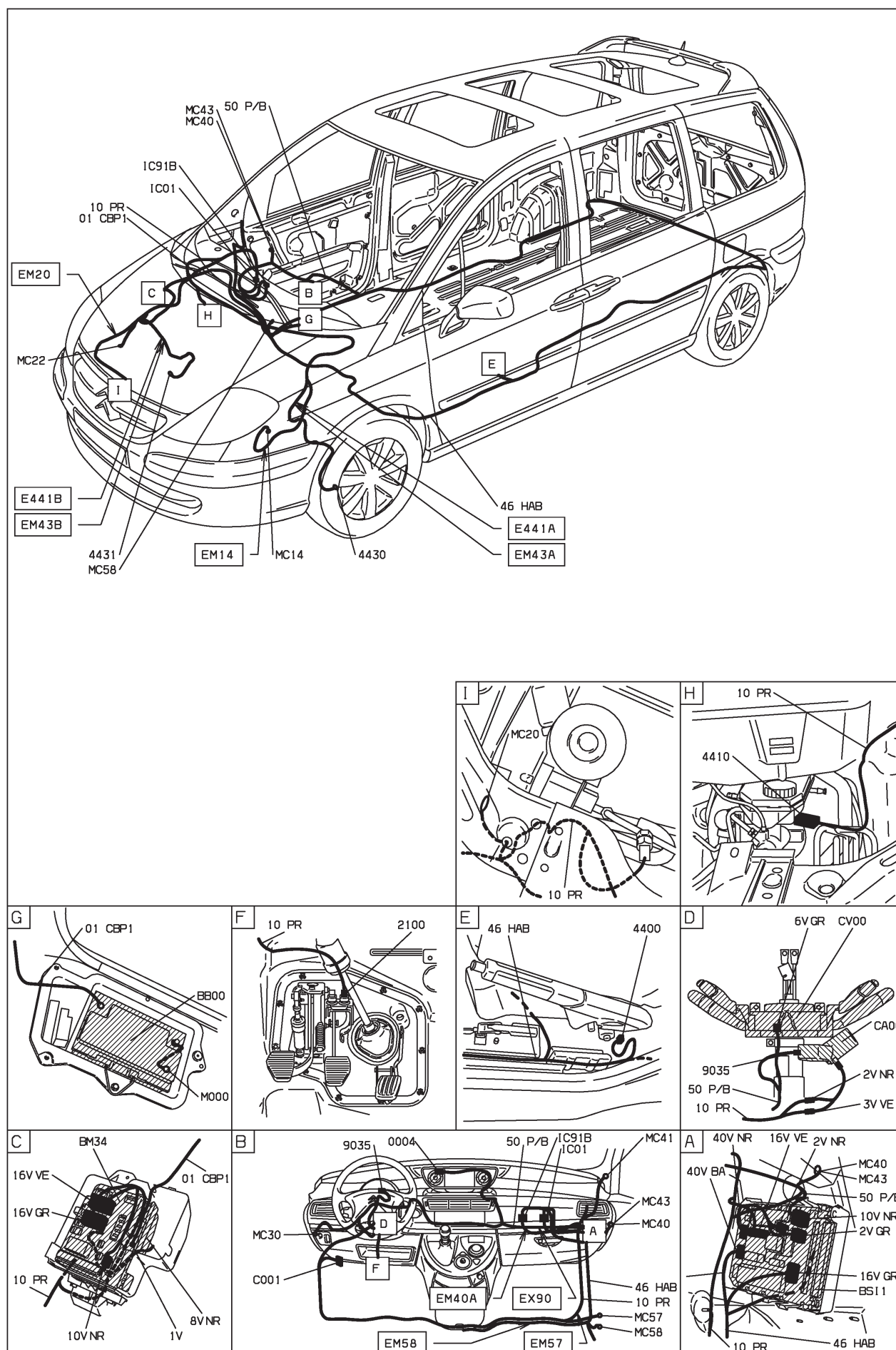

D3ARB7C1



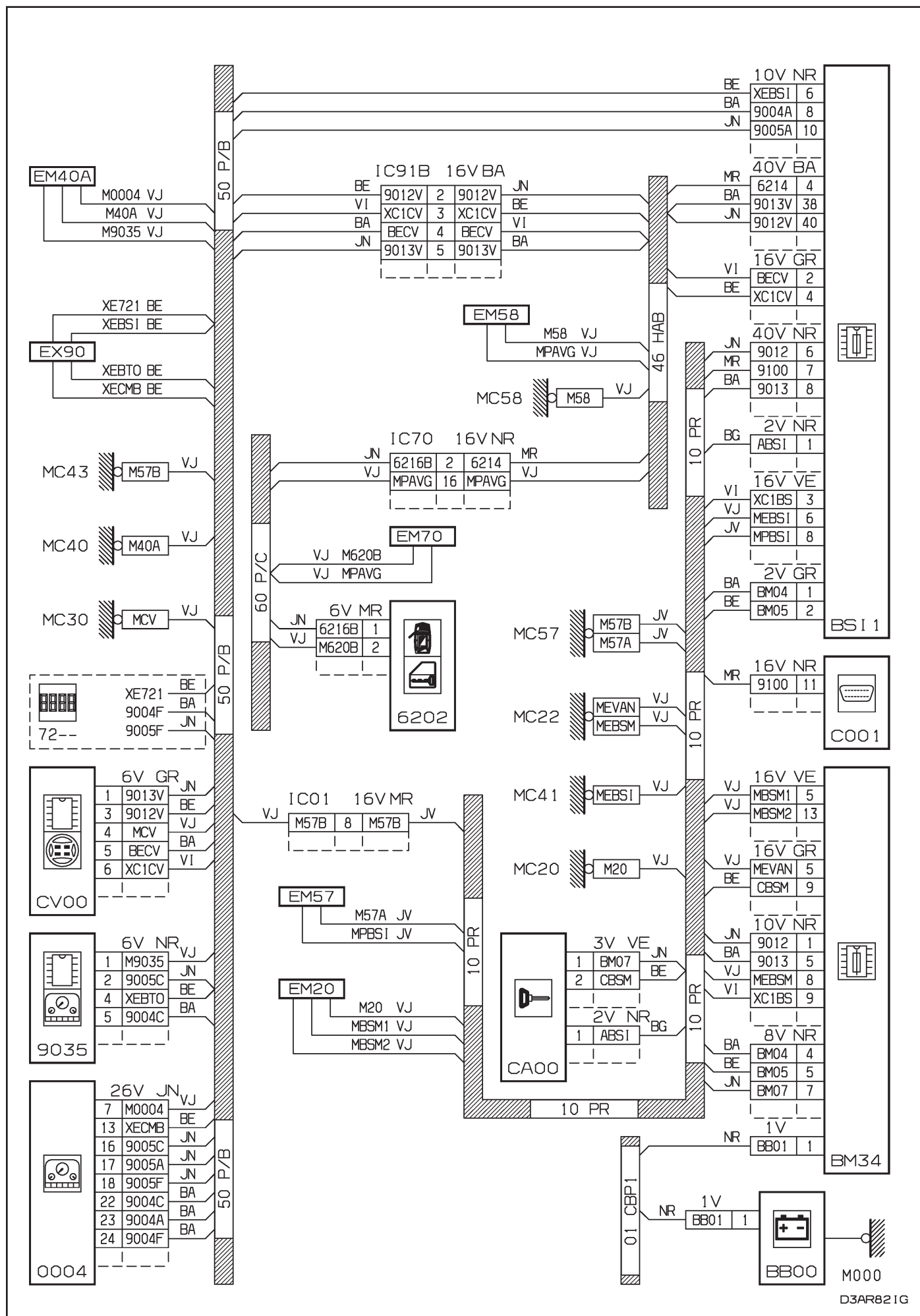

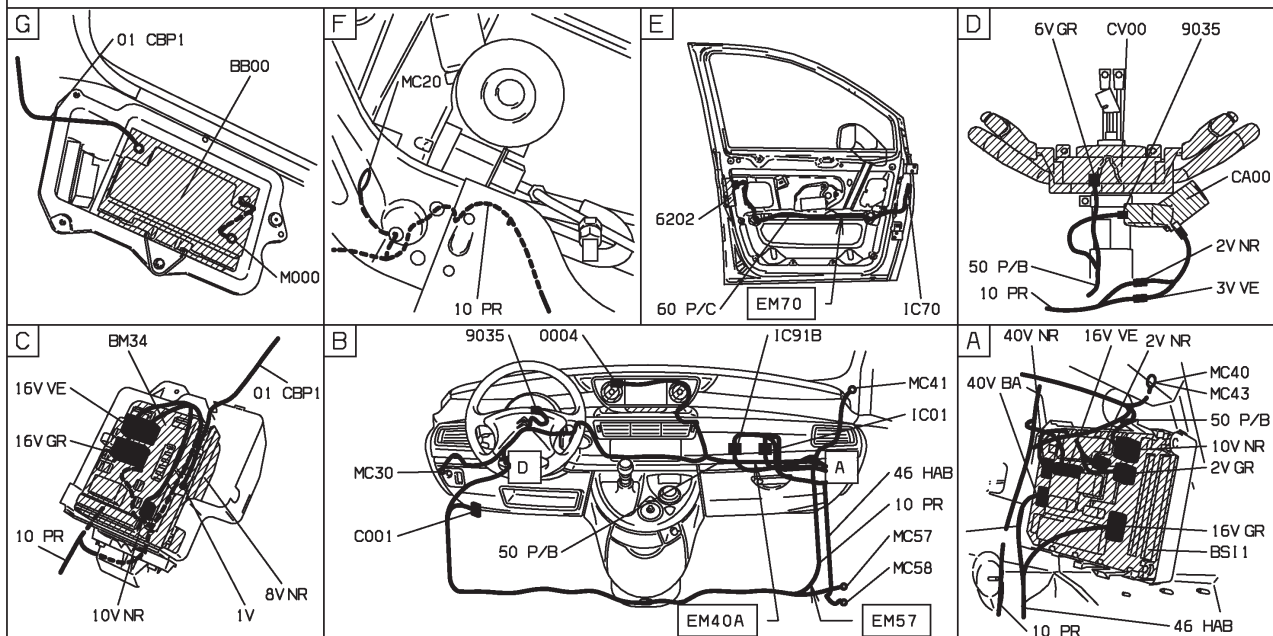
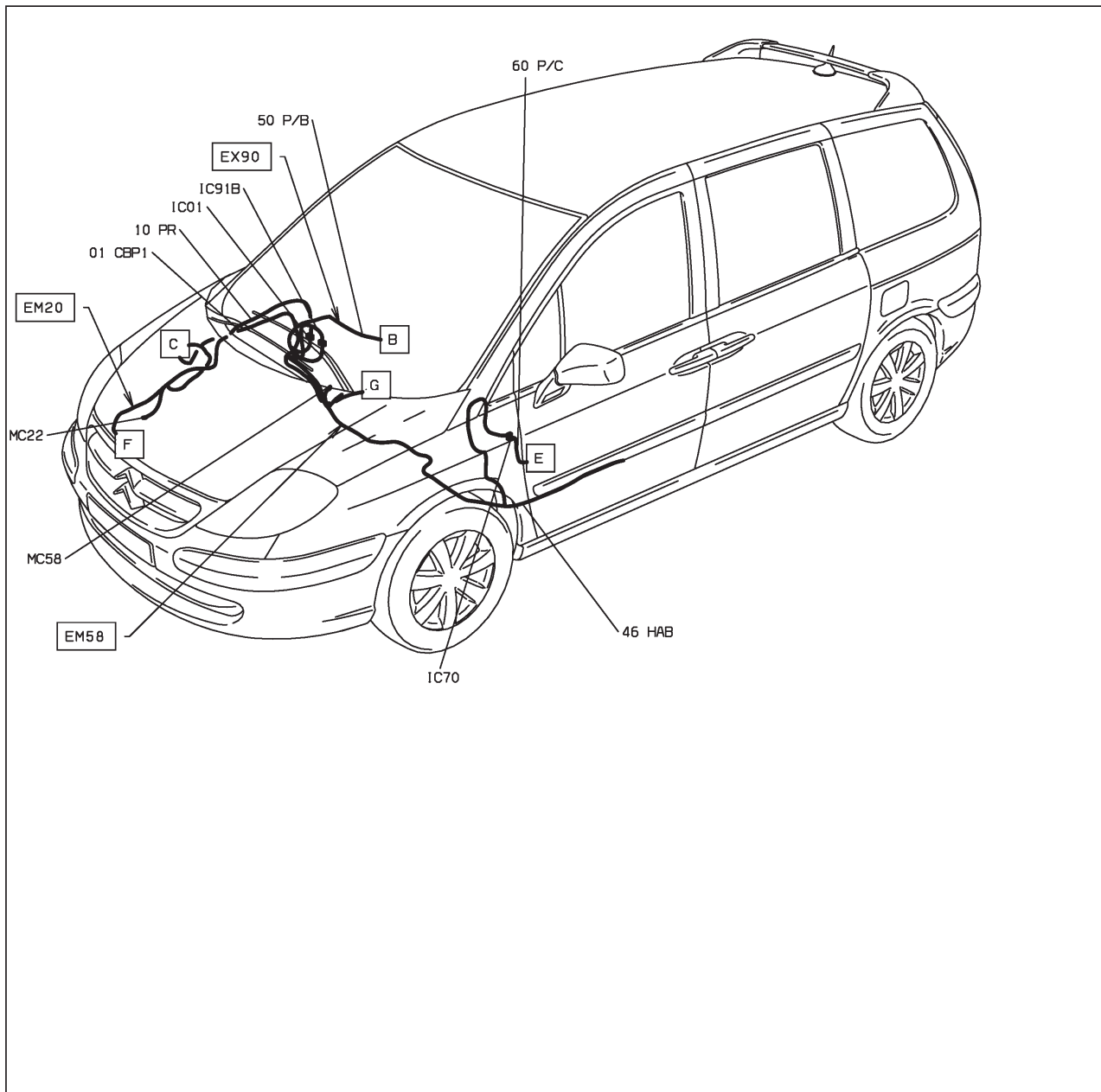

D3AR8211



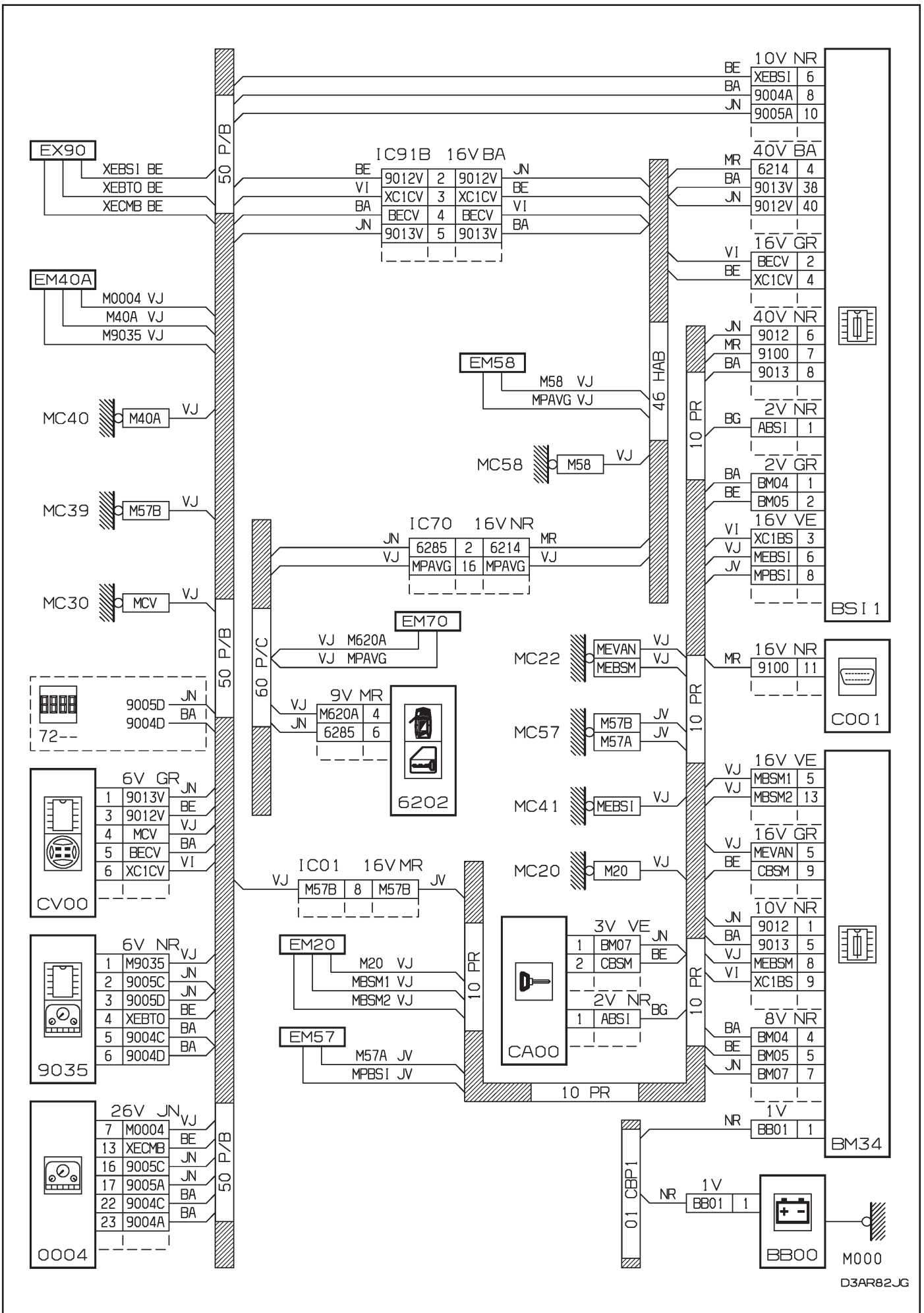

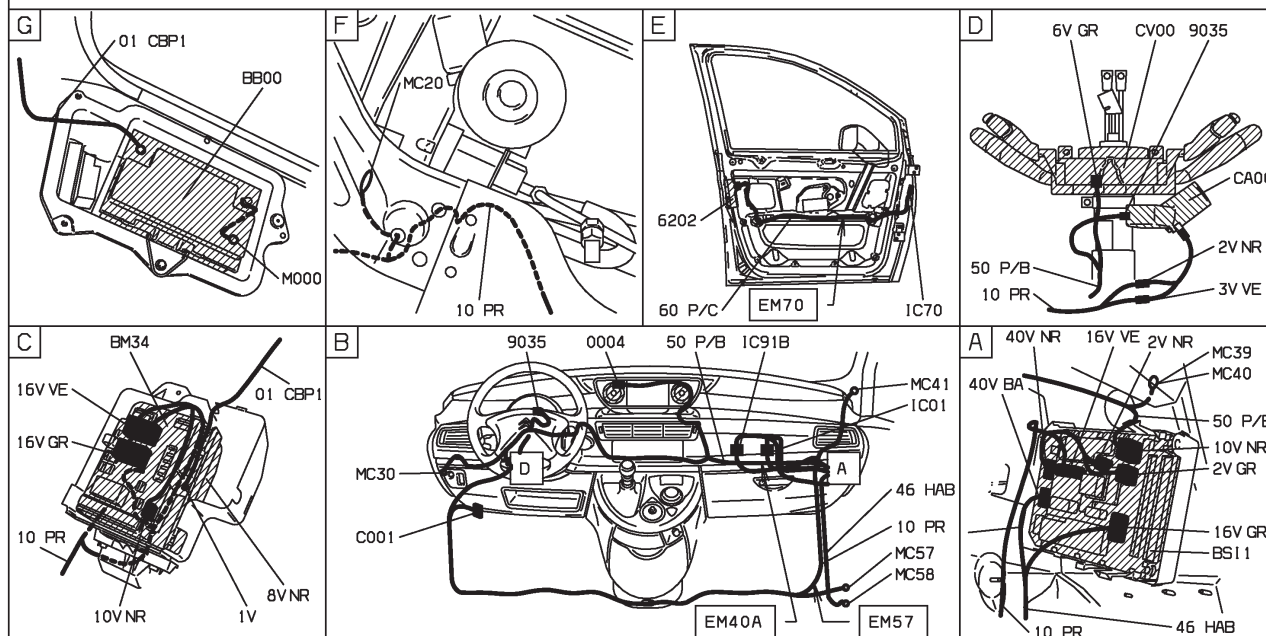
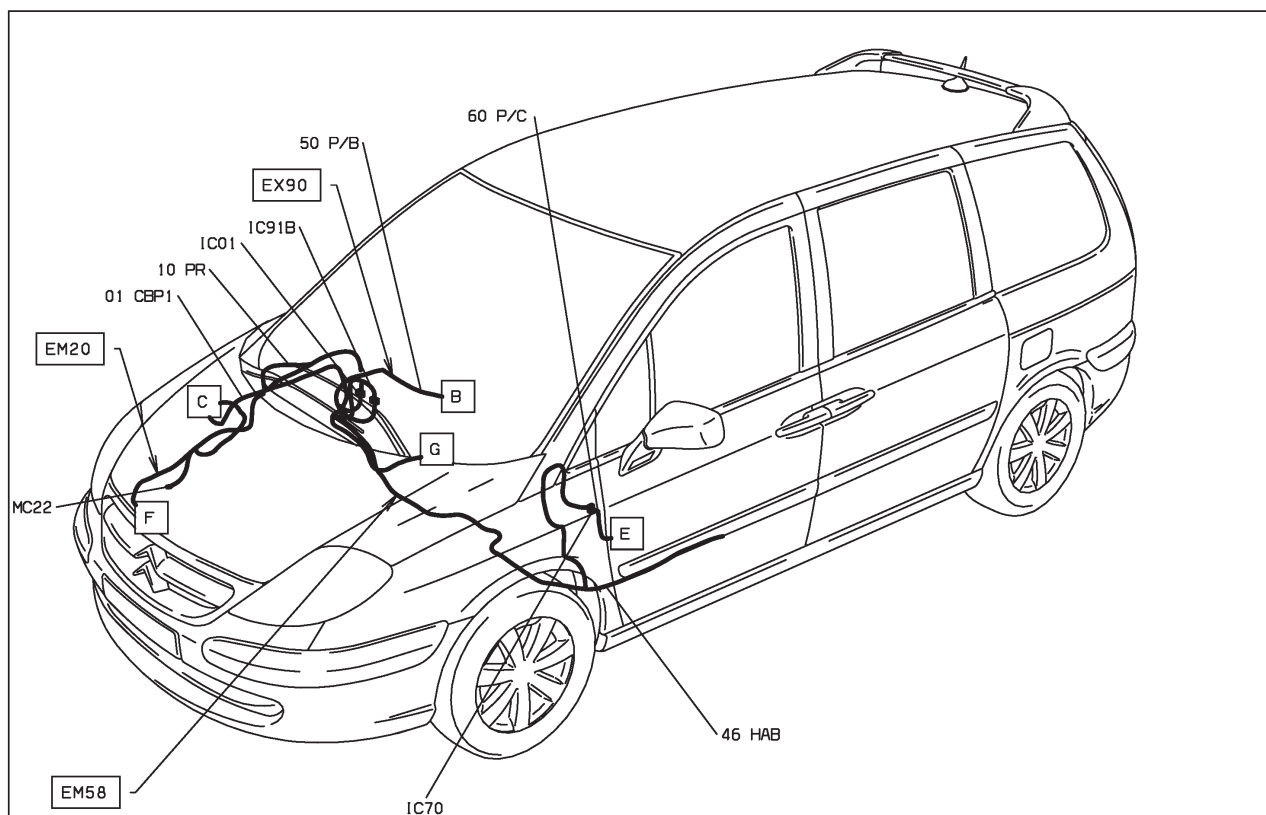

D3AR82J1

47 : bruiteur ceinture de sécurité - niveau 1
MOYENNE MOYENNE ET CONDUITE A GAUCHE DEPUIS OPR 09276

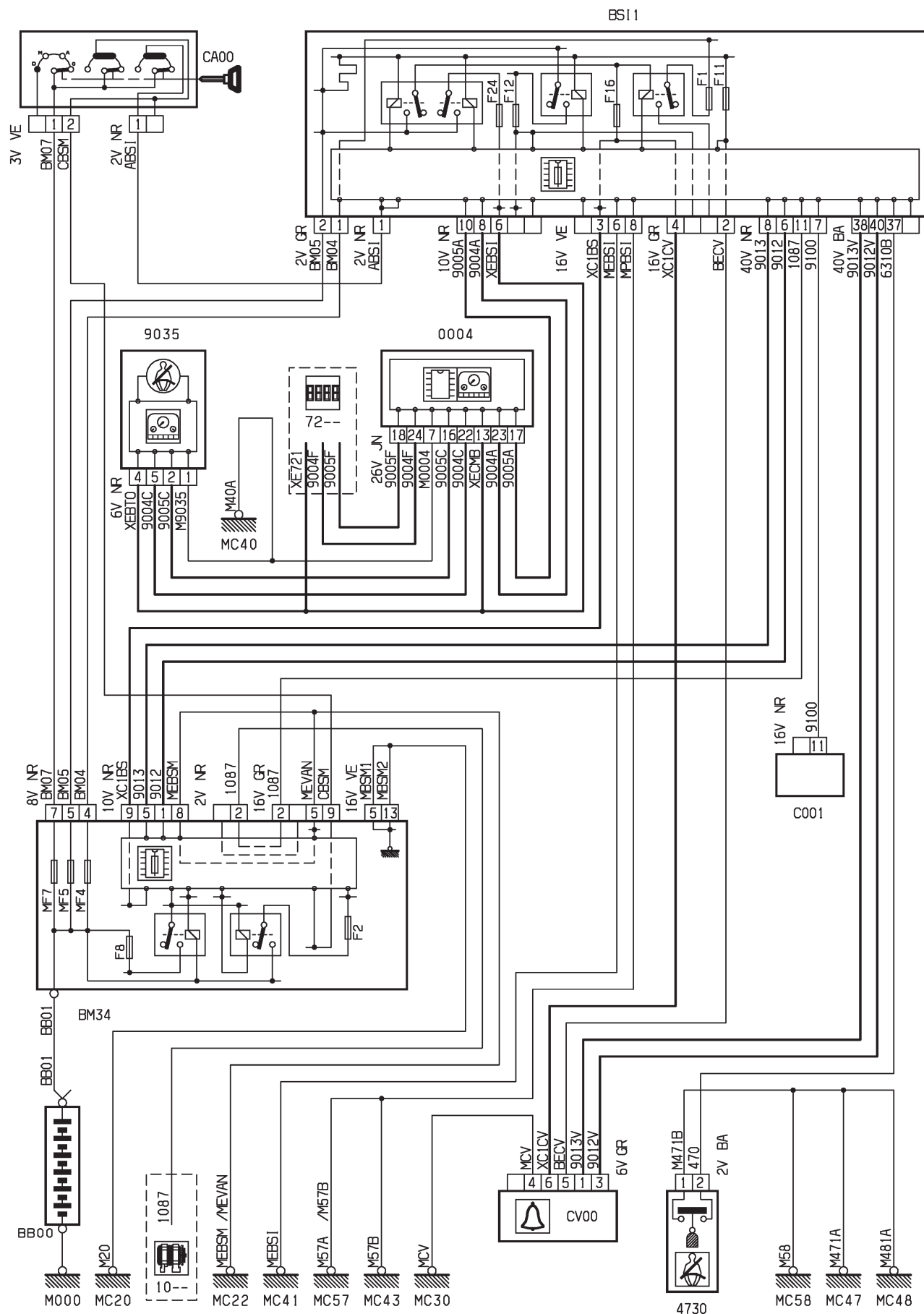

D3AR82KR

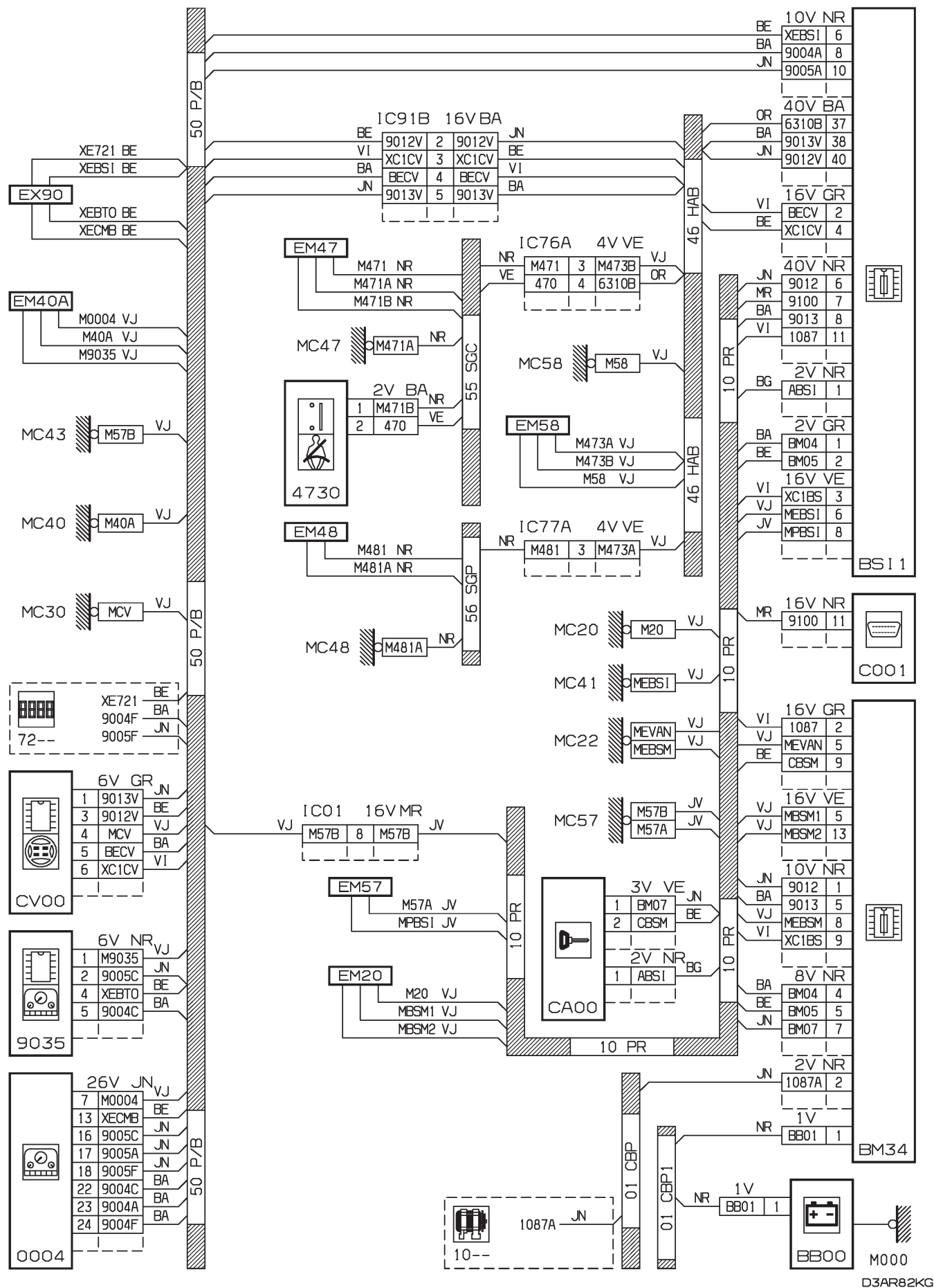

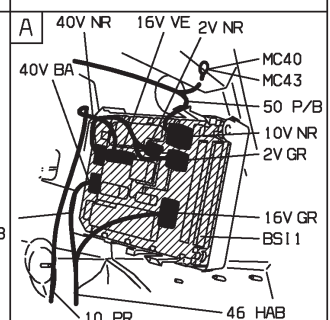
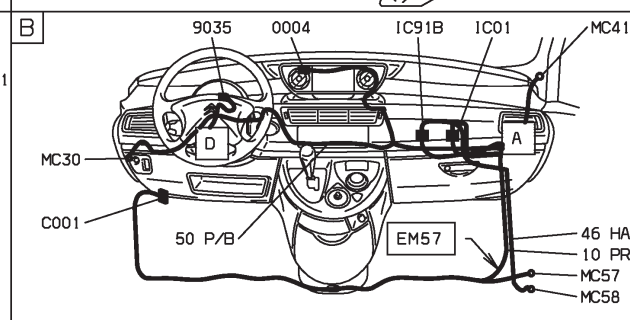
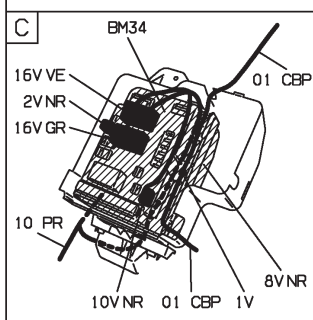
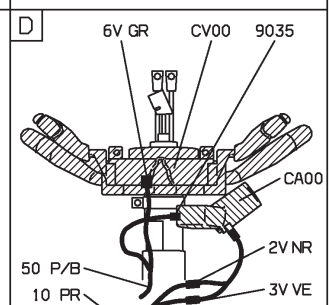
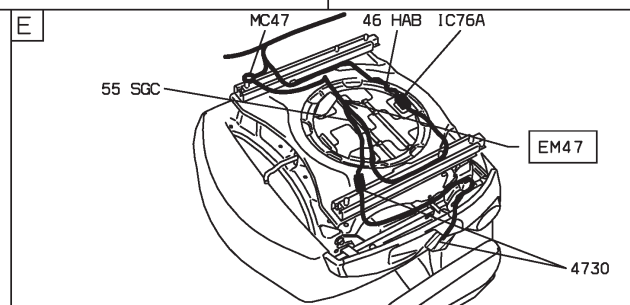
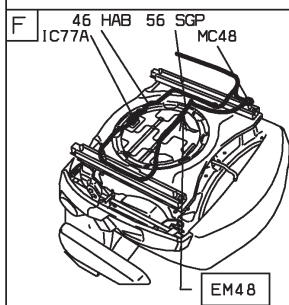
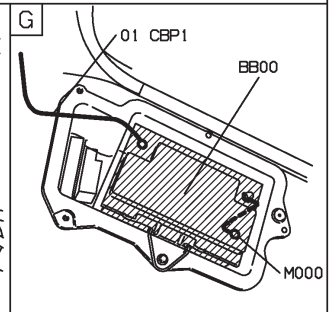
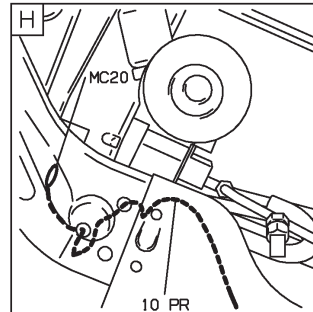
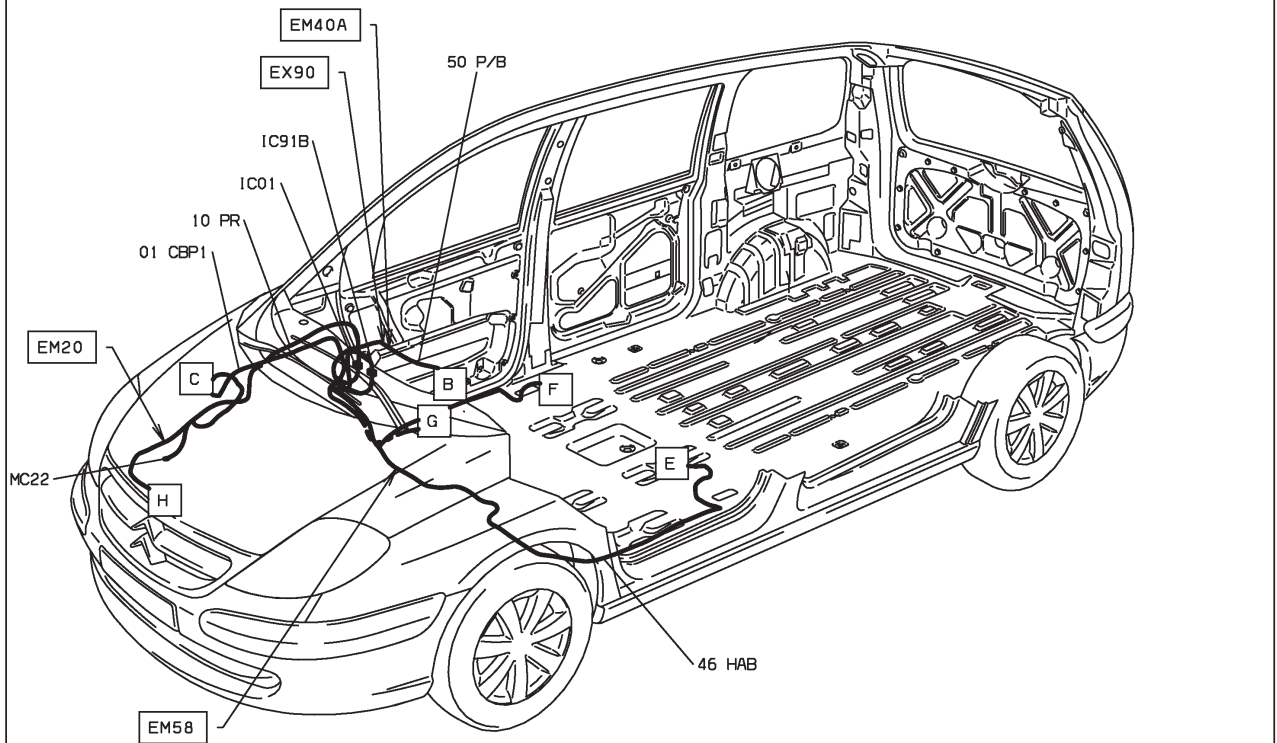

D3AR82K1



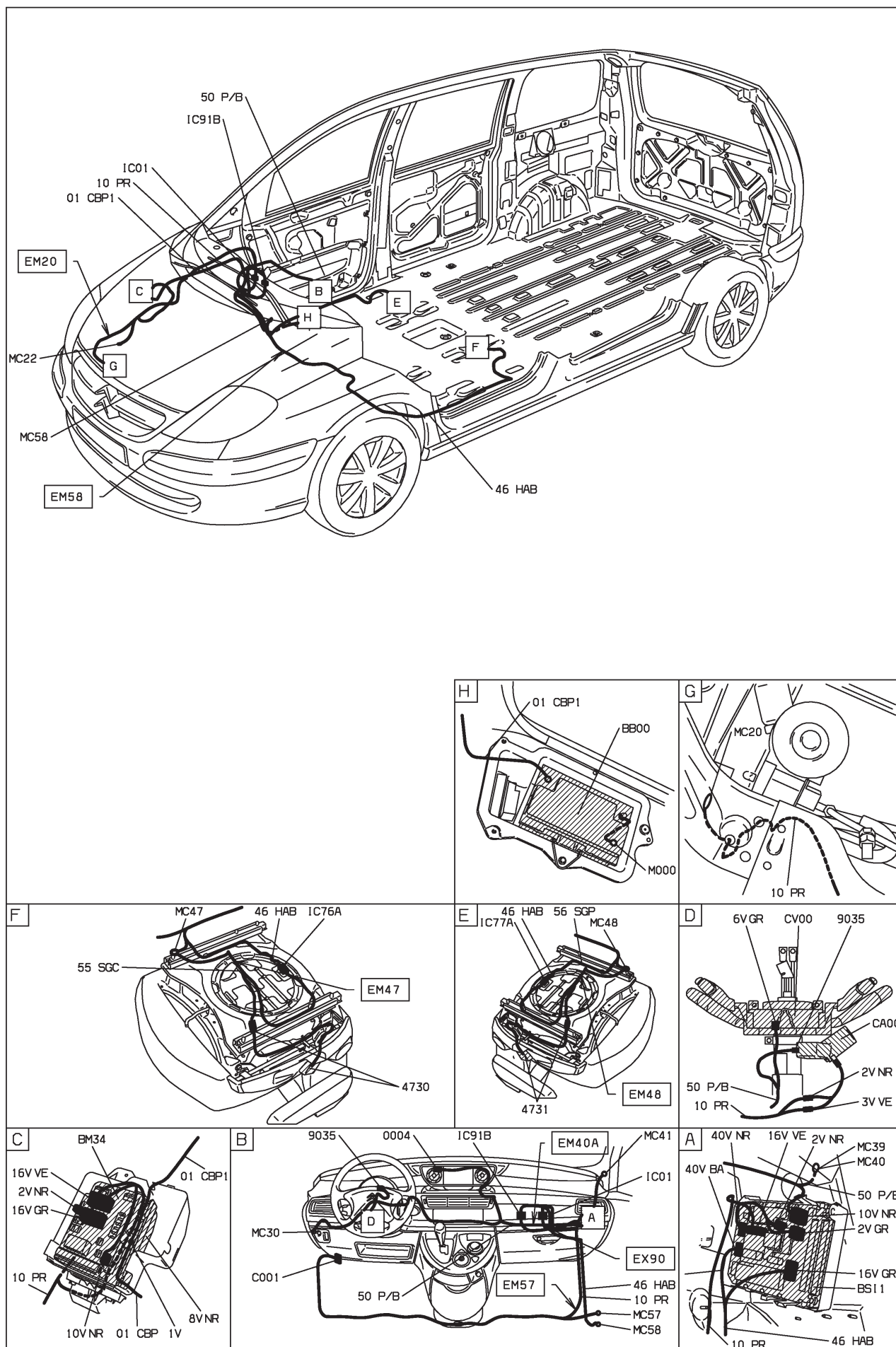

D3AR82L.1

47 : bruiteur de survitesse EW10J4 RFN - boîte de vitesses manuelle - niveau 1 - avec antiblocage de roues - avec autoradio compact disque

MOYENNE MOYENNE ET INJECTION EW10J4 ET BVM5 ET ANTI-BLOCAGE ROUE ET ESSENCE SANS PLOMB ET CONDUITE A GAUCHE ET SYSTEME AUDIO COMPACT DISC RDS "RD3" DEPUIS OPR 09276

BS11

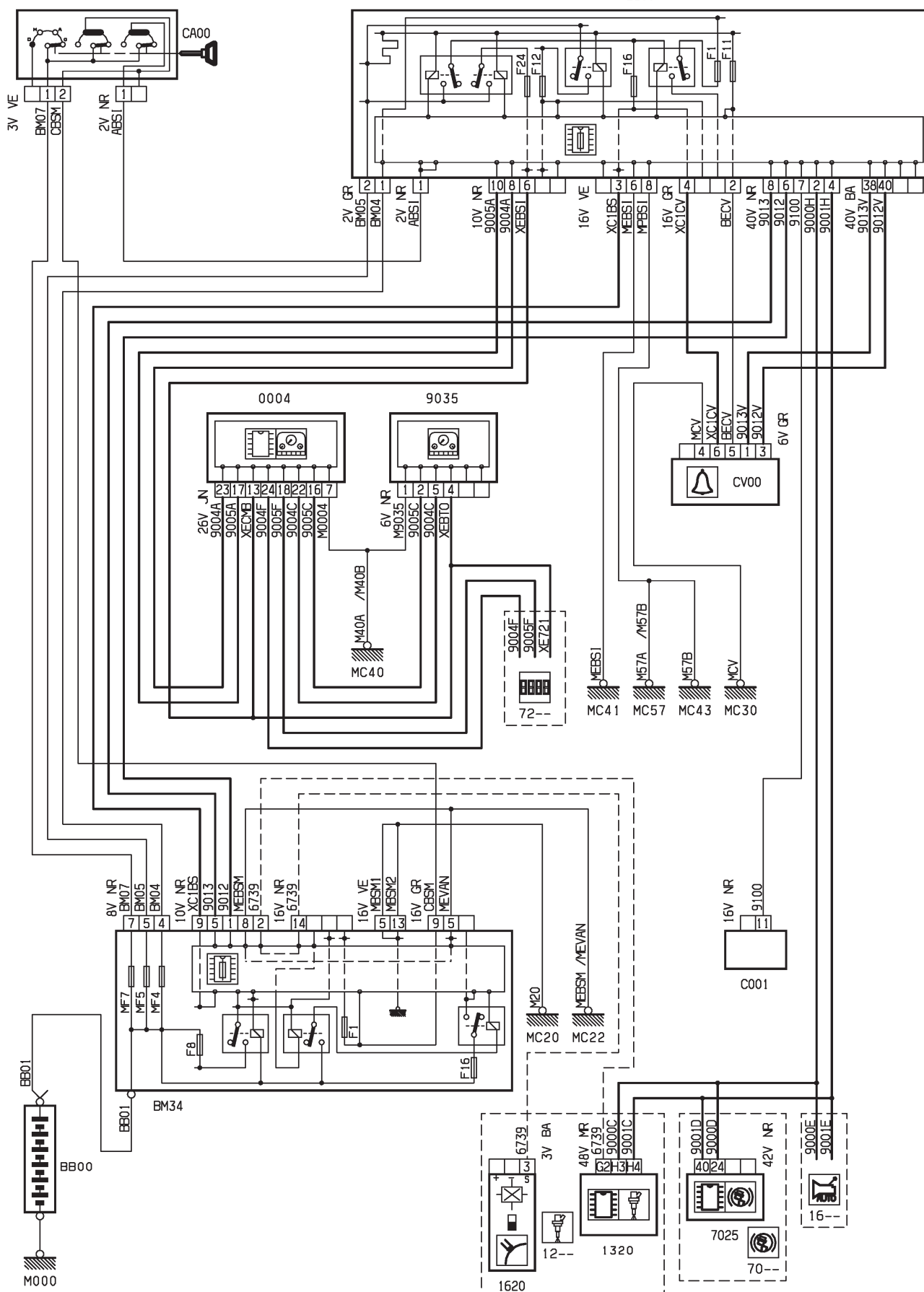

D3AR82MR

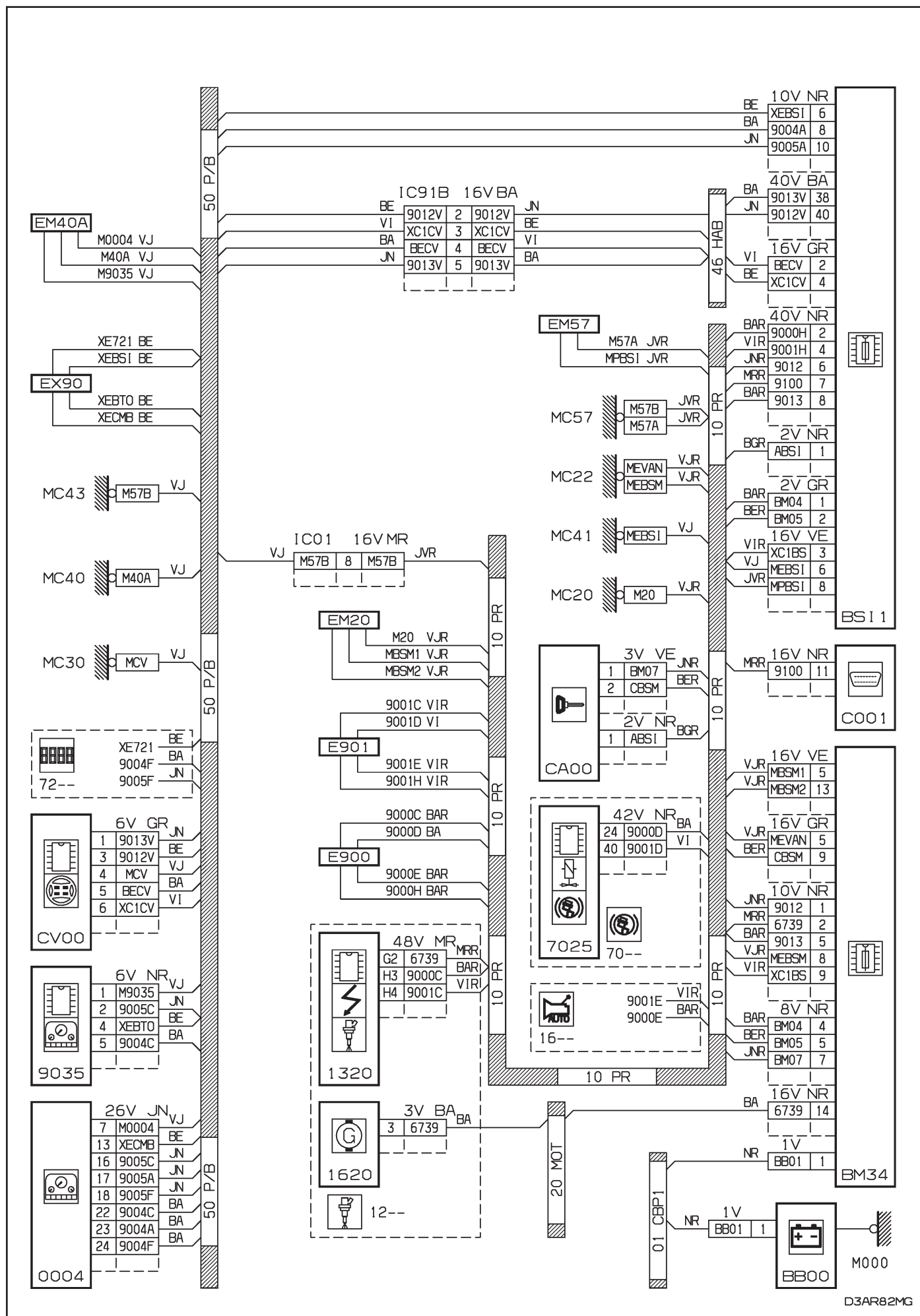

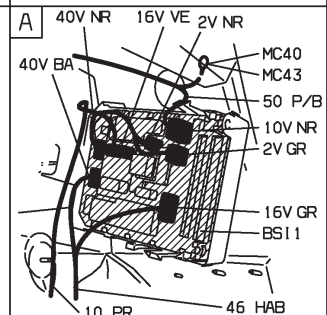
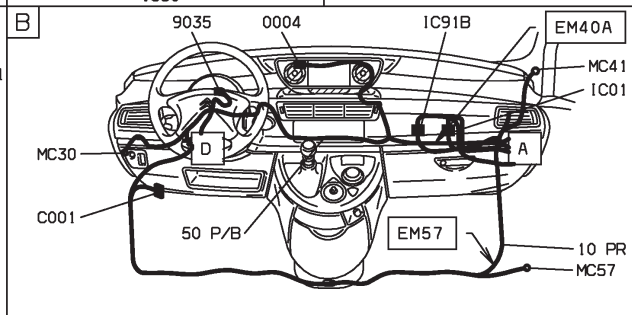
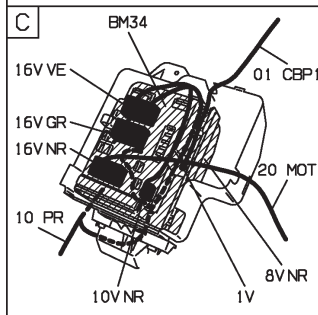
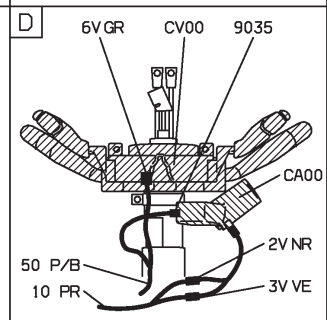
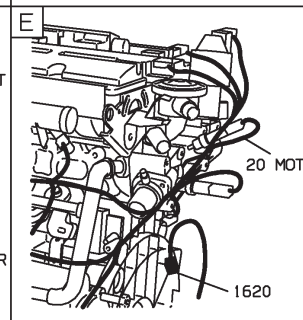
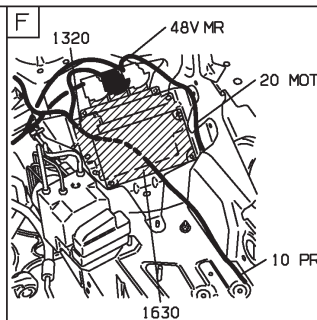
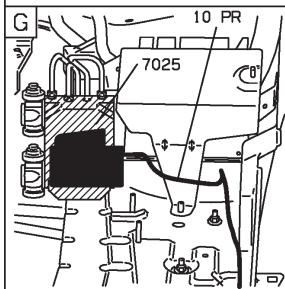
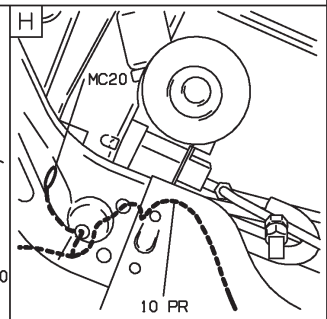
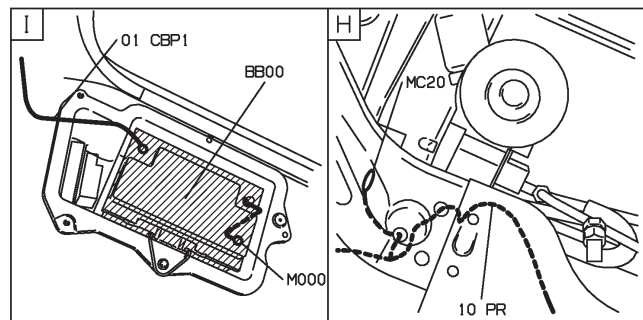
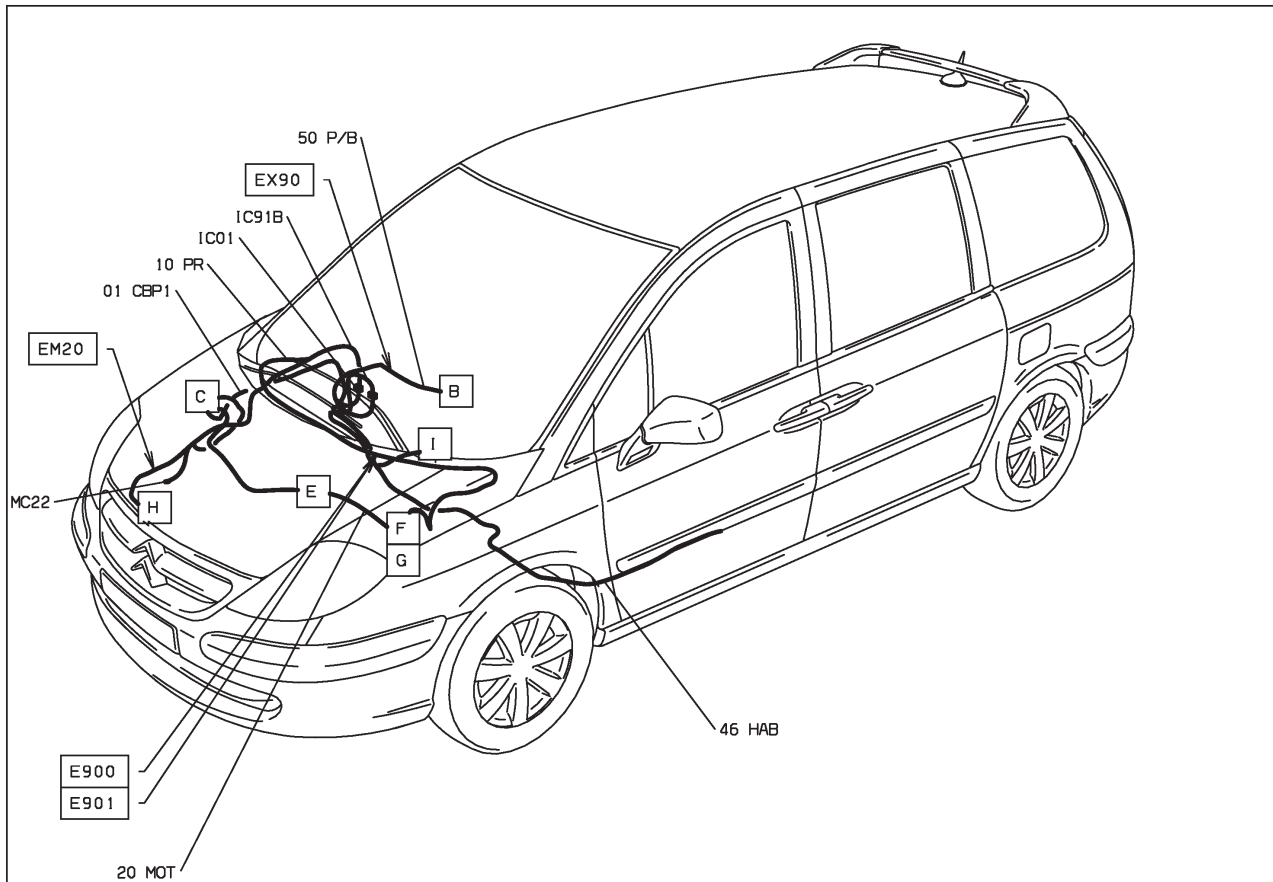

D3AR82M1

HAUTE MOYENNE ET INJECTION EW0J4 ET BVM5 ET ESSENCE SANS PLOMB ET CONDUITE A GAUCHE ET SYSTEME RADIOTELEPHONE "RT3" ET AVEC SYSTEME ESP DEPUIS OPR 09276 OU
HAUTE MOYENNE ET INJECTION EW12J4 ET BVM5 ET ESSENCE SANS PLOMB ET CONDUITE A GAUCHE ET SYSTEME RADIOTELEPHONE "RT3" ET AVEC SYSTEME ESP DEPUIS OPR 09276 OU
SUPERIEURE MOYENNE ET INJECTION EW10J4 ET BVM5 ET ESSENCE SANS PLOMB ET CONDUITE A GAUCHE ET SYSTEME RADIOTELEPHONE "RT3" ET AVEC SYSTEME ESP DEPUIS OPR 09276 OU
SUPERIEURE MOYENNE ET INJECTION EW12J4 ET BVM5 ET ESSENCE SANS PLOMB ET CONDUITE A GAUCHE ET SYSTEME RADIOTELEPHONE "RT3" ET AVEC SYSTEME ESP DEPUIS OPR 09276



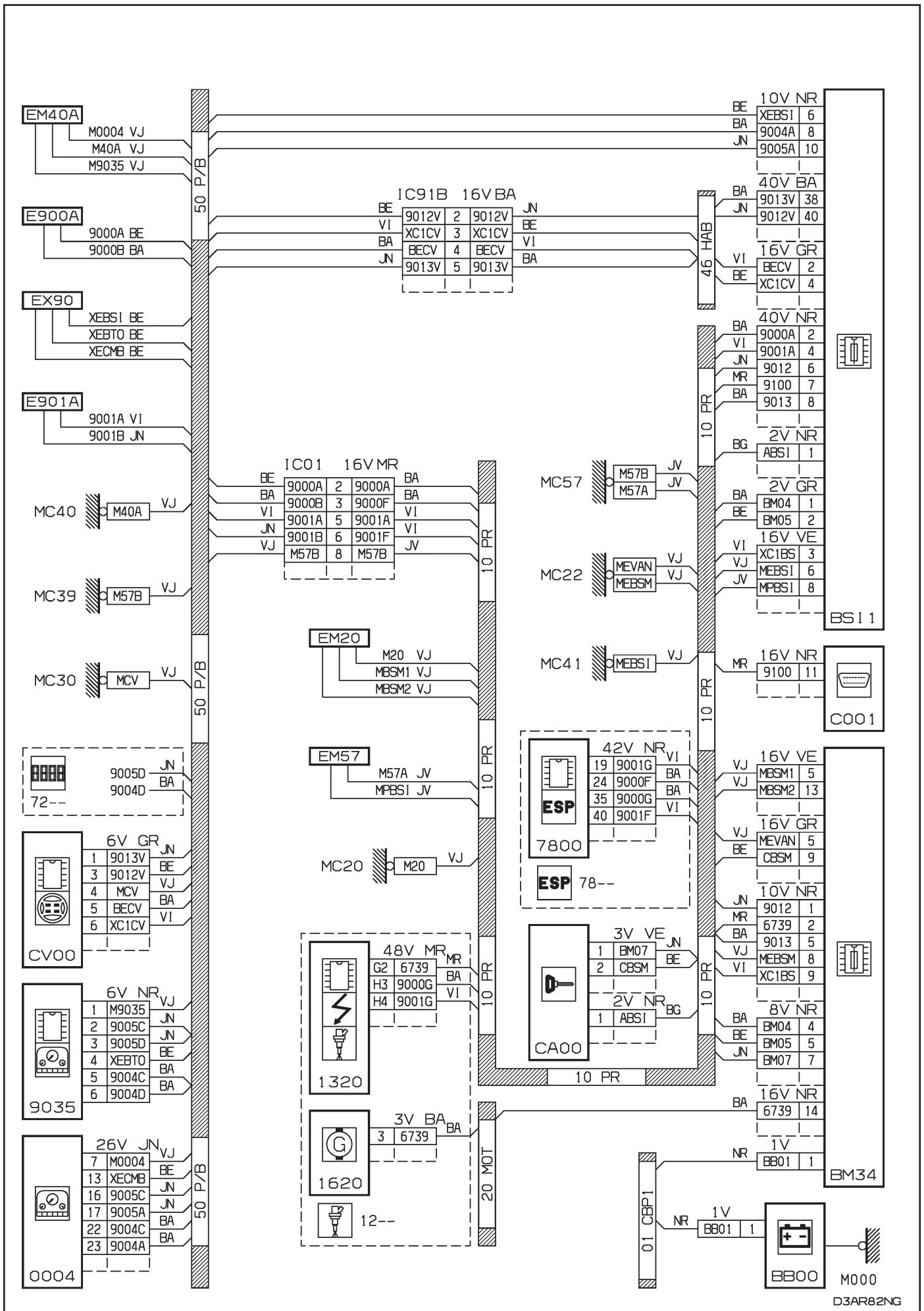

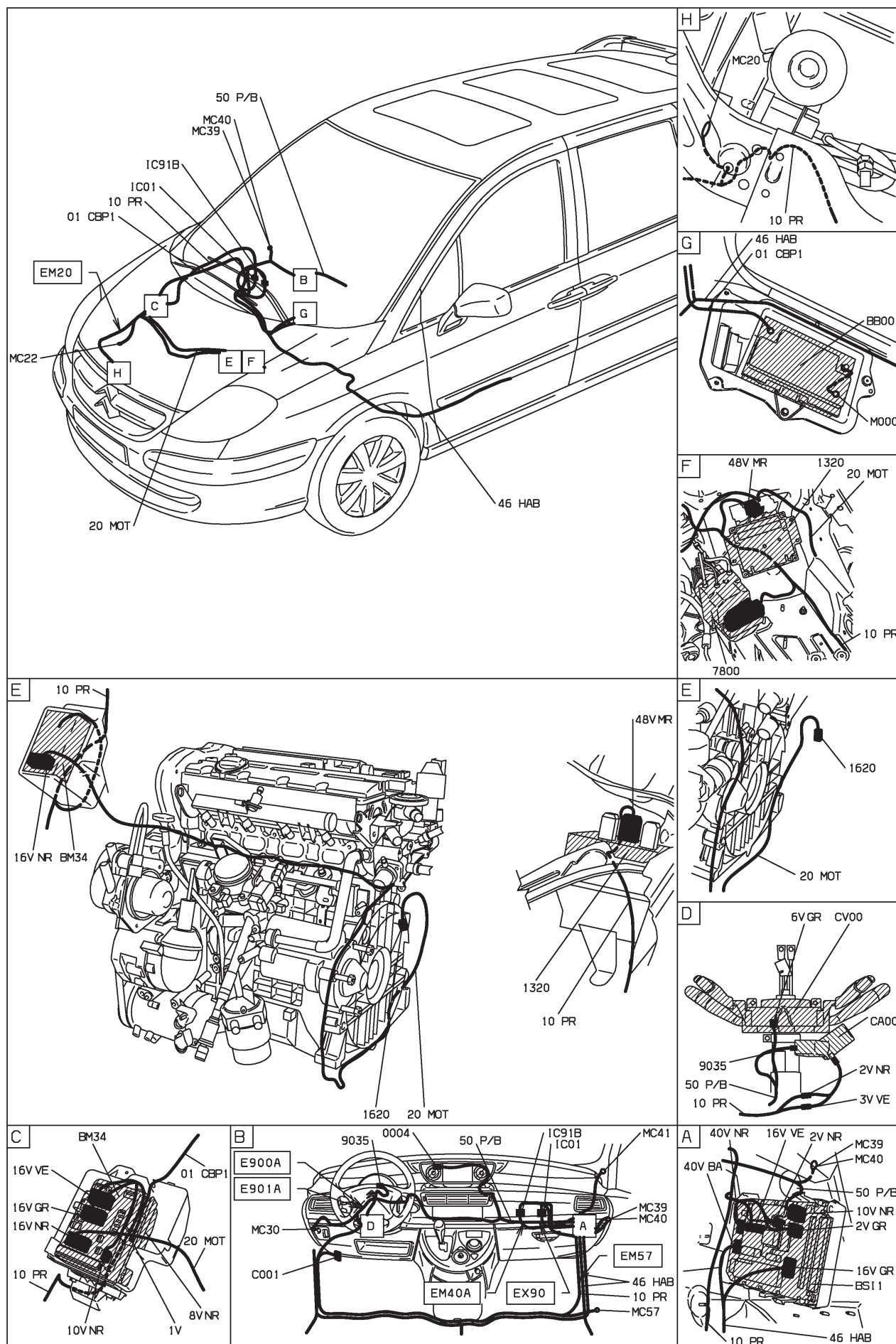

D3AR82N1

47 : bruiteur de survitesse EW10J4 RFN - boîte de vitesses automatique - niveaux 2-3 - avec contrôle de stabilité - radiotéléphone
 HAUTE MOYENNE ET INJECTION EW10J4 ET BVA AL4 ET ESSENCE SANS PLOMB ET CONDUITE A GAUCHE ET SYSTEME RADIOTELEPHONE "RT3" ET
 AVEC SYSTEME ESP DEPUIS OPR 09276 OU
 SUPERIEURE MOYENNE ET INJECTION EW10J4 ET BVA AL4 ET ESSENCE SANS PLOMB ET CONDUITE A GAUCHE ET SYSTEME RADIOTELEPHONE
 "RT3" ET AVEC SYSTEME ESP DEPUIS OPR 09276

BSI1

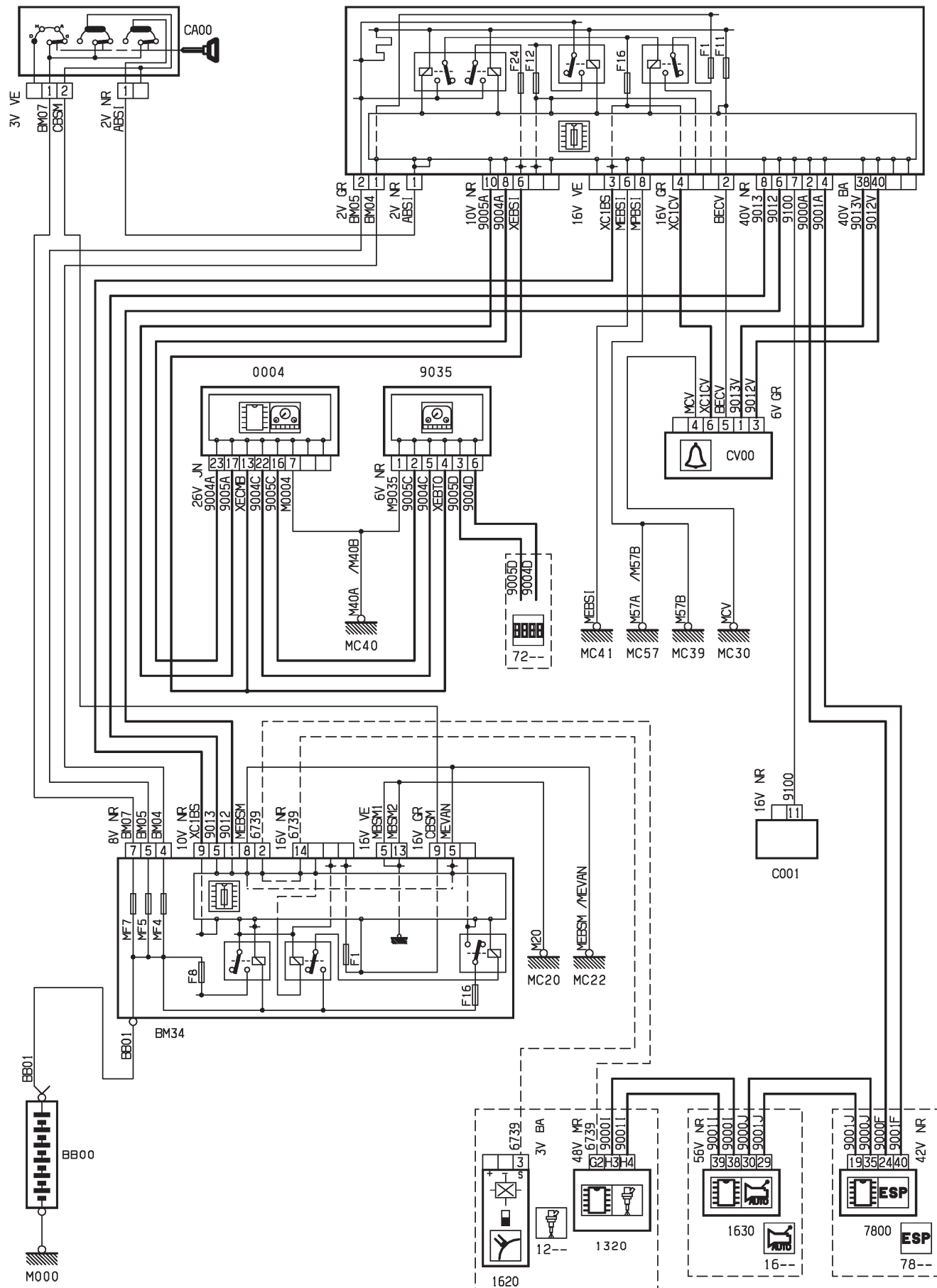

D3AR82PR

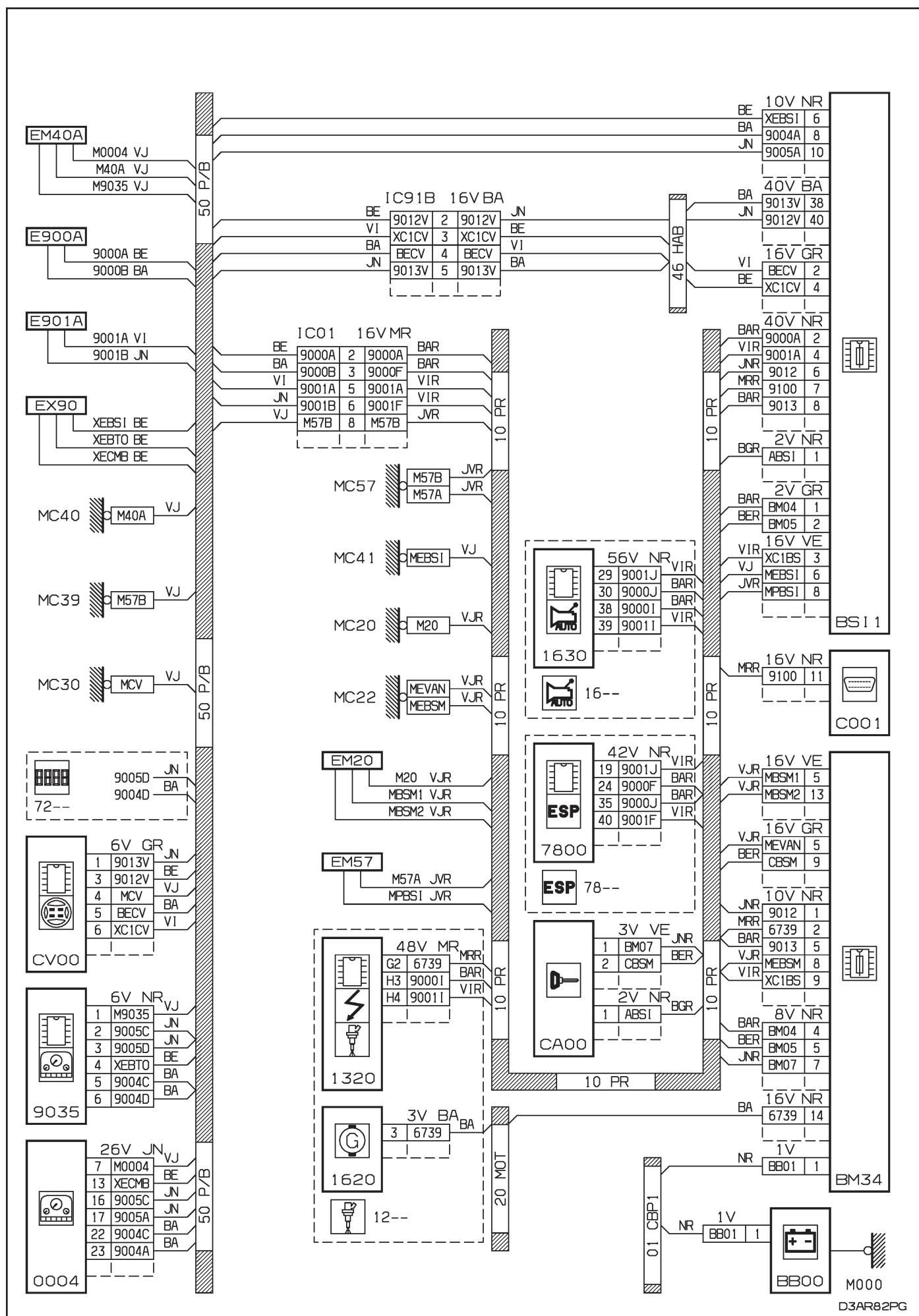

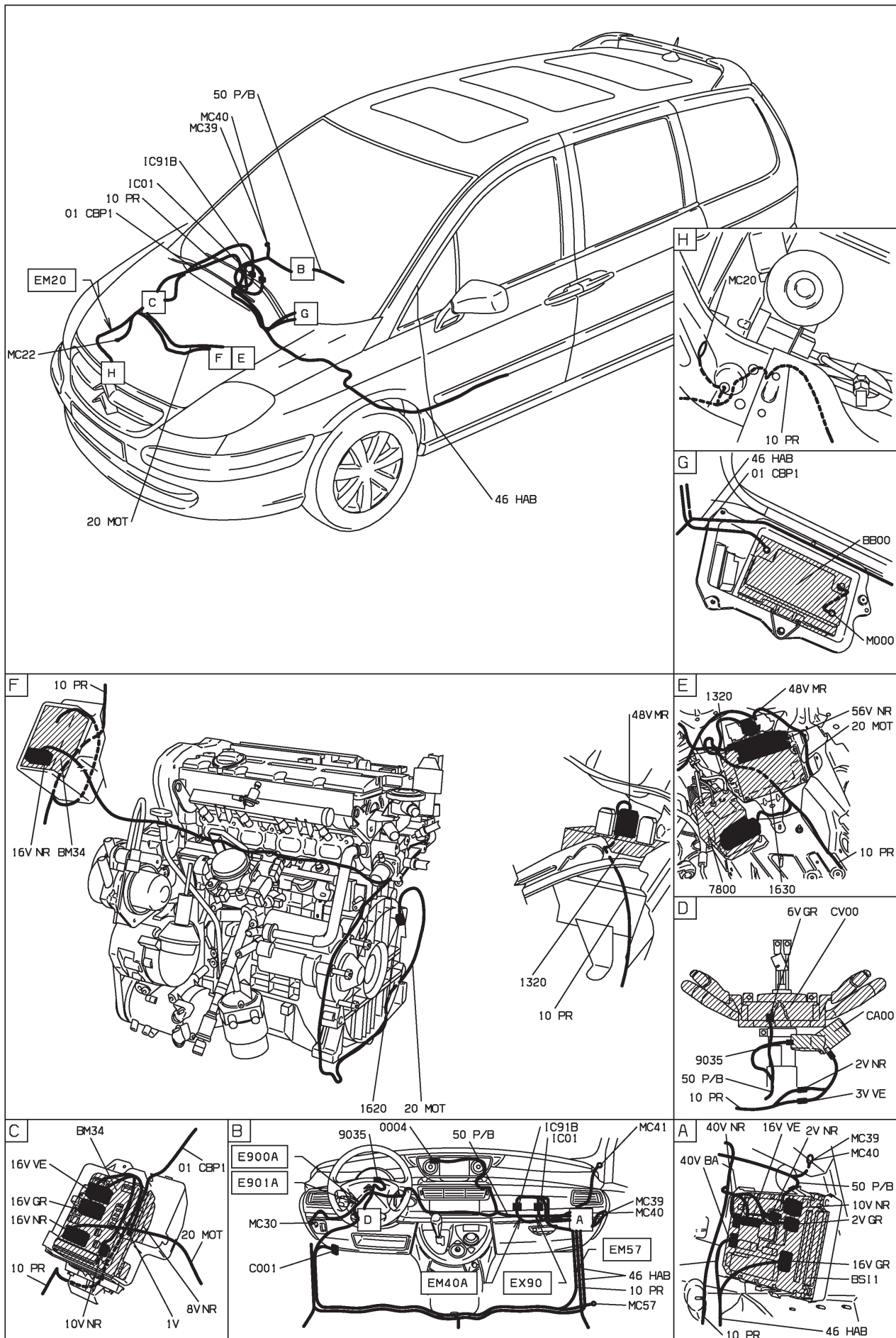

D3AR82P1

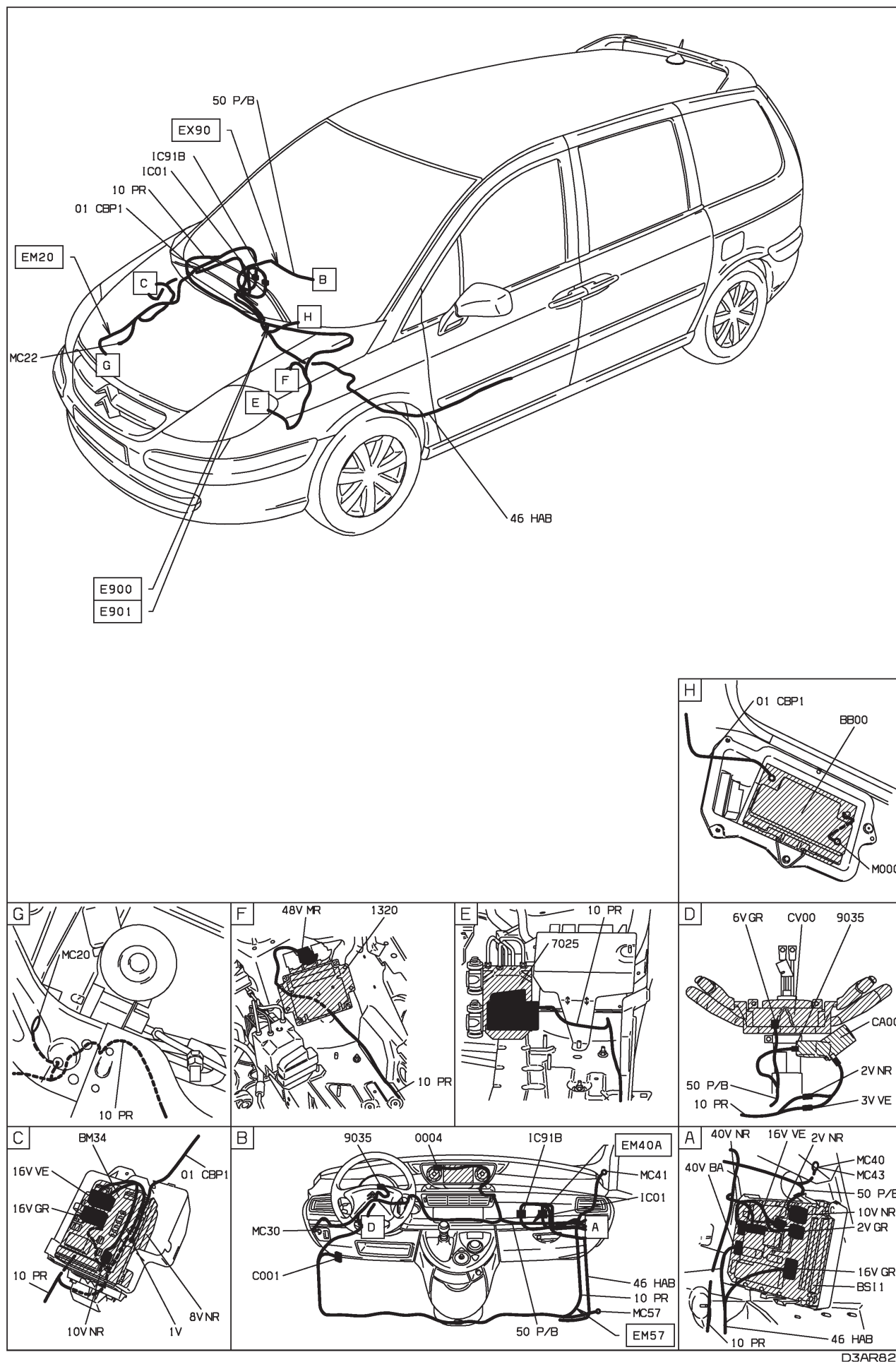

D3AR82Q1

47 : bruiteur de survitesse EW10J4 RFN papillon motorisé - boîte de vitesses manuelle - niveaux 2-3 - avec contrôle de stabilité - radiotéléphone

HAUTE MOYENNE ET INJECTION EW10J4 ET BVM5 ET ESSENCE SANS PLOMB ET CONDUITE A GAUCHE ET SYSTEME RADIOTELEPHONE "RT3" ET AVEC SYSTEME ESP DEPUIS OPR 09276 OU

SUPERIEURE MOYENNE ET INJECTION EW10J4 ET BVM5 ET ESSENCE SANS PLOMB ET CONDUITE A GAUCHE ET SYSTEME RADIOTELEPHONE "RT3" ET AVEC SYSTEME ESP DEPUIS OPR 09276

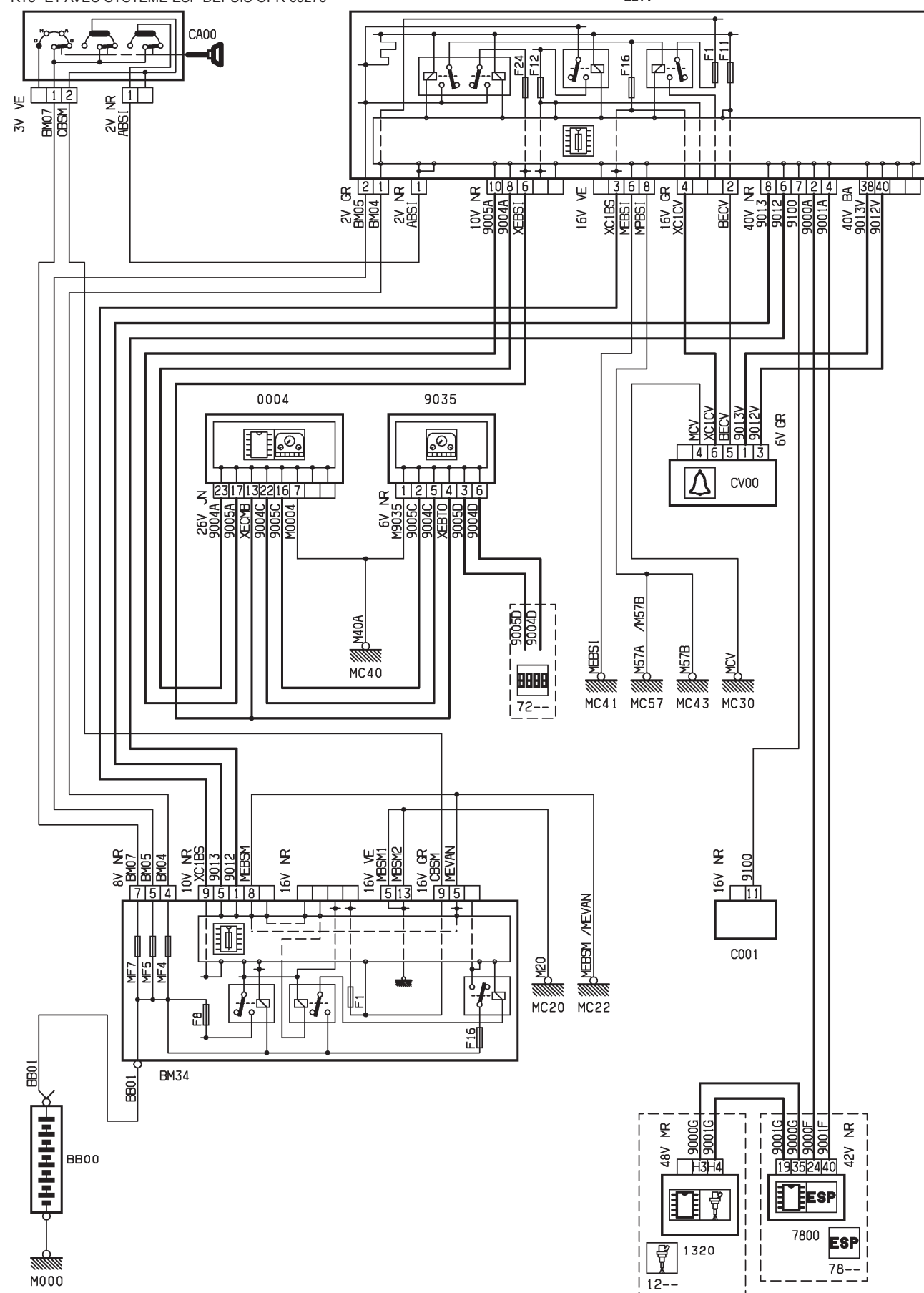

D3AR82RR

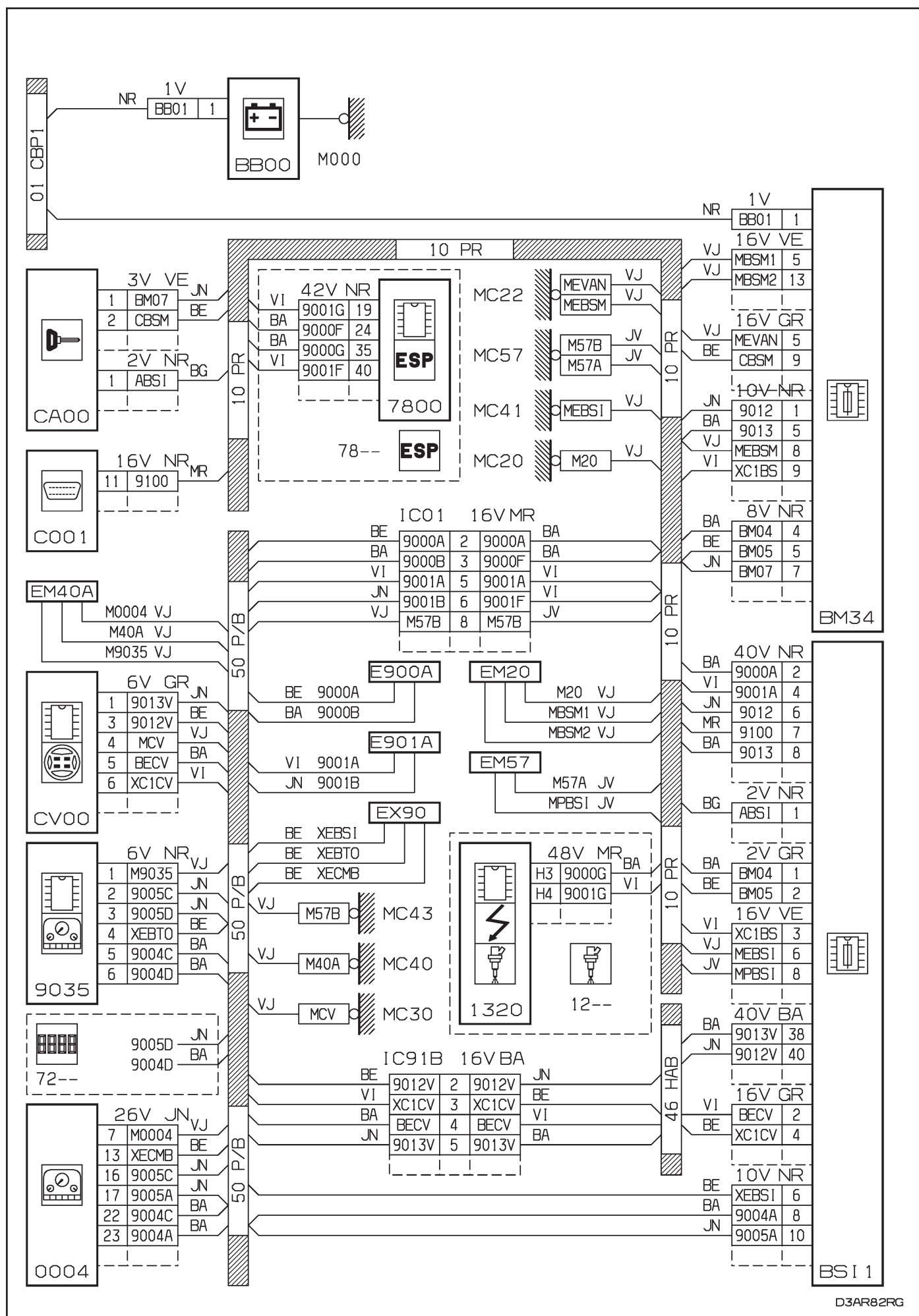

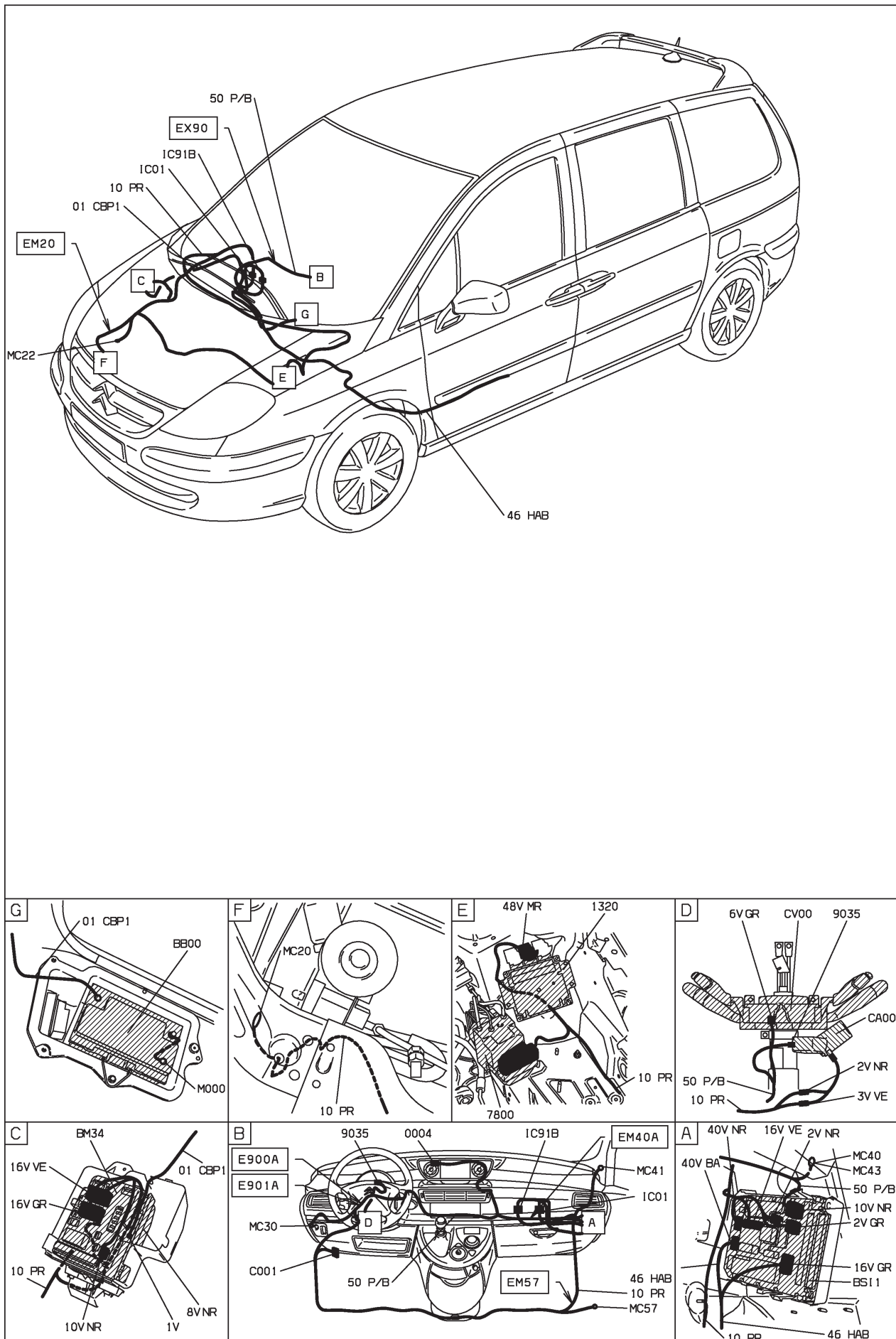

D3AR82R1

47 : bruiteur de survitesse EW10J4 RFN papillon motorisé - boîte de vitesses automatique AL4 - niveaux 2-3 - avec contrôle de stabilité - radiotéléphone

HAUTE MOYENNE ET INJECTION EW10J4 ET BVA AL4 ET ESSENCE SANS PLOMB ET CONDUITE A GAUCHE ET SYSTEME RADIOTELEPHONE "RT3" ET AVEC SYSTEME ESP DEPUIS OPR 09276 OU

SUPERIEURE MOYENNE ET INJECTION EW10J4 ET BVA AL4 ET ESSENCE SANS PLOMB ET CONDUITE A GAUCHE ET SYSTEME RADIOTELEPHONE "RT3" ET AVEC SYSTEME ESP DEPUIS OPR 09276

BSI 1

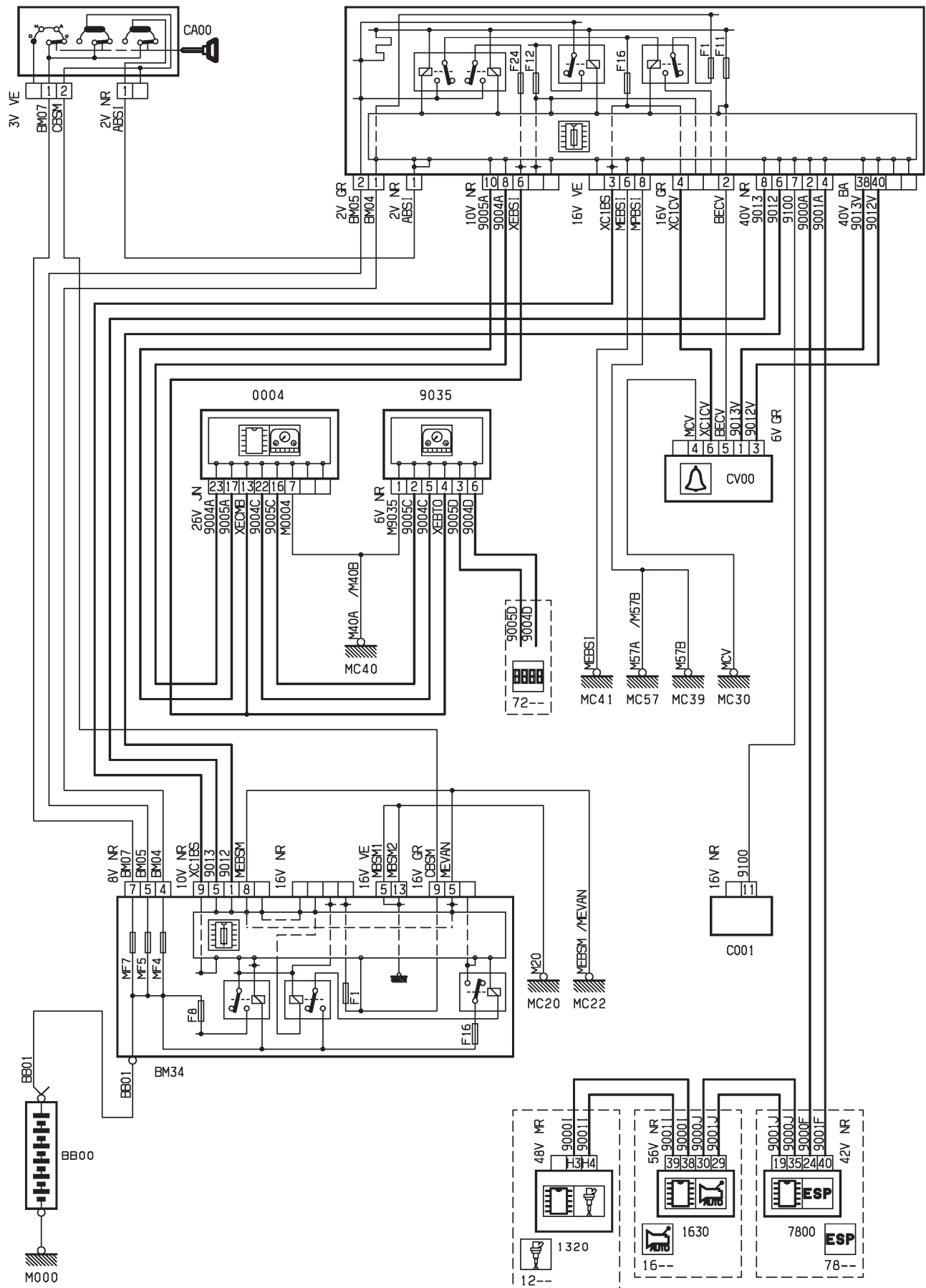

D3AR82SR

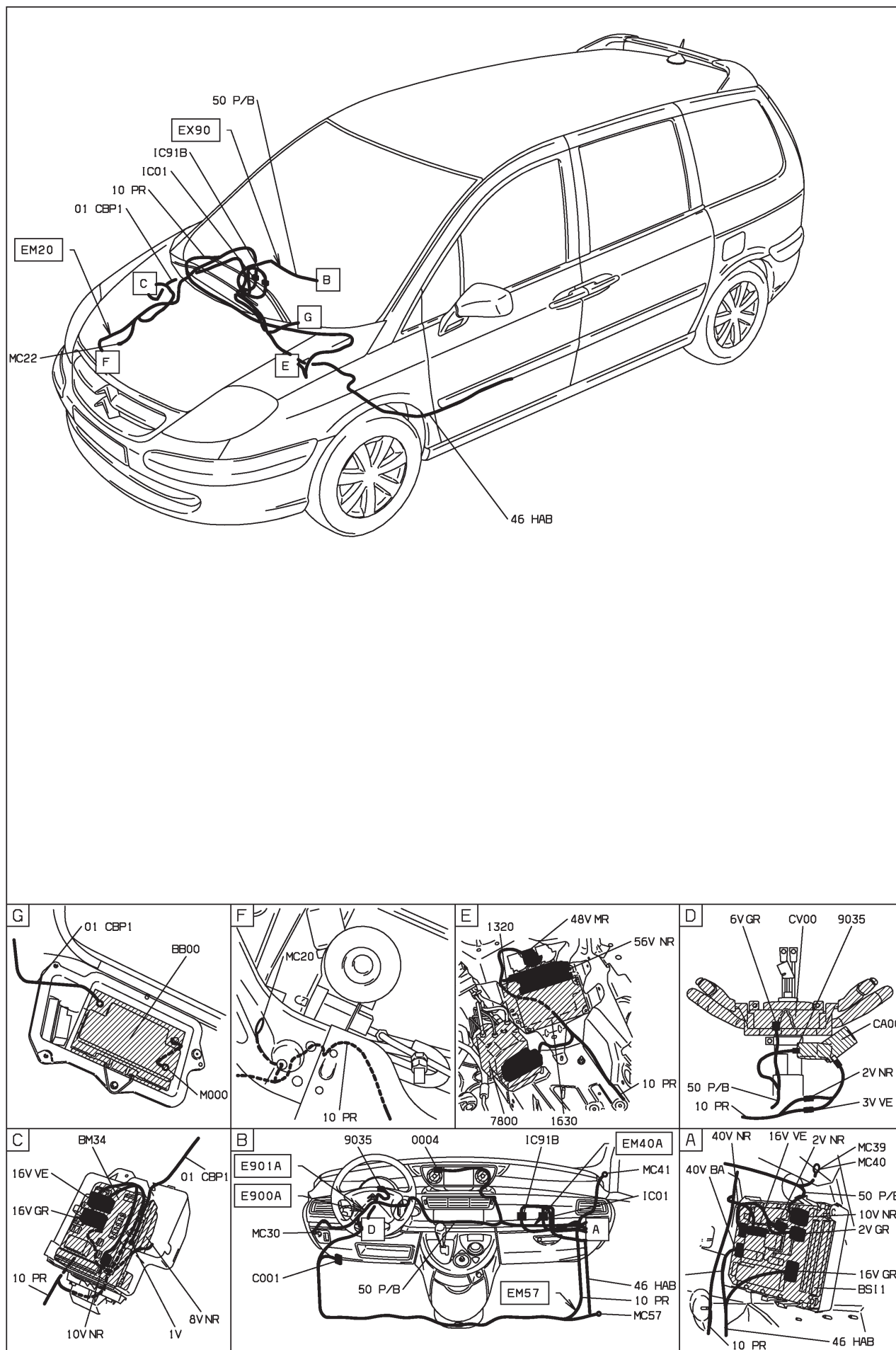

D3AR82S1

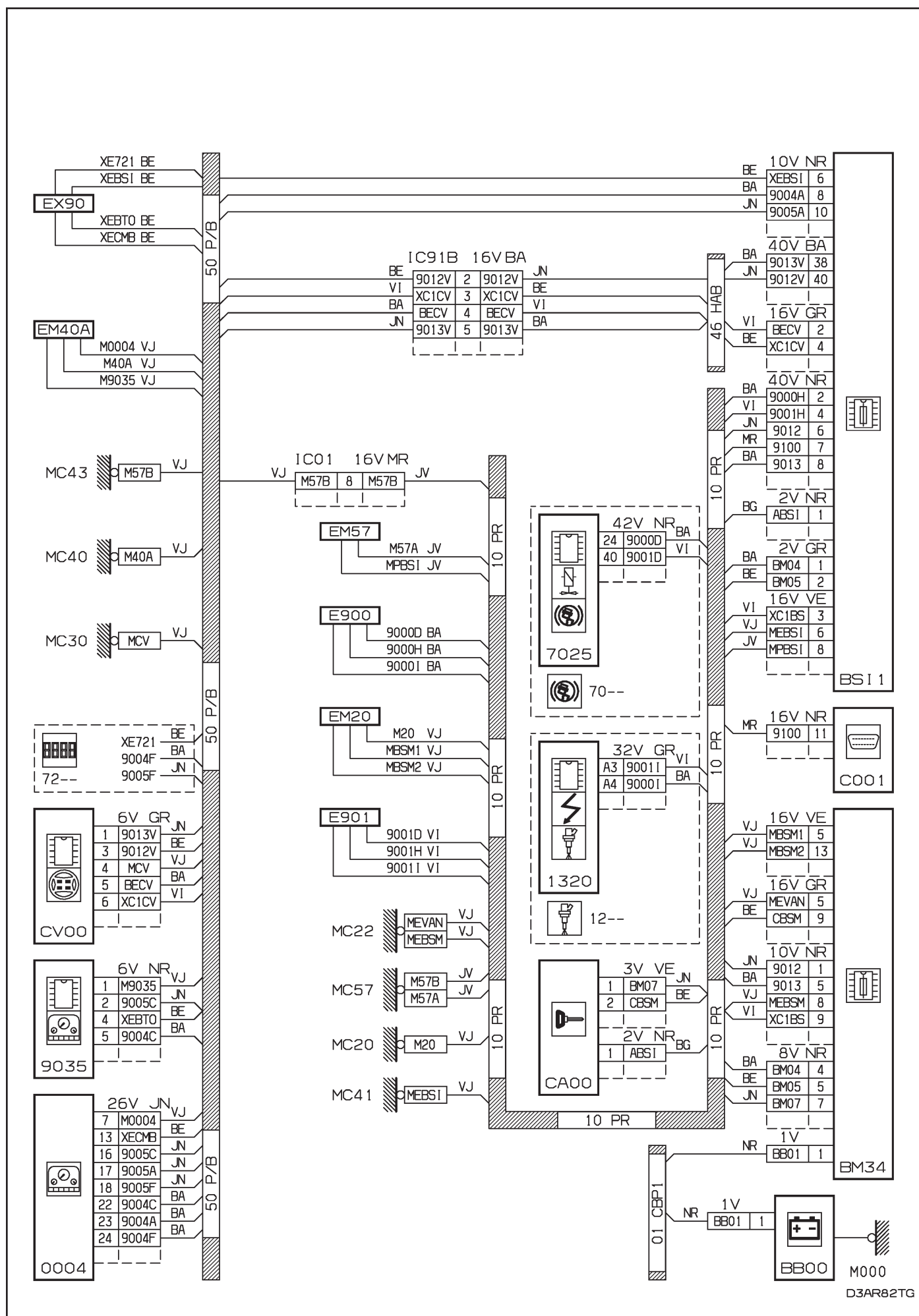

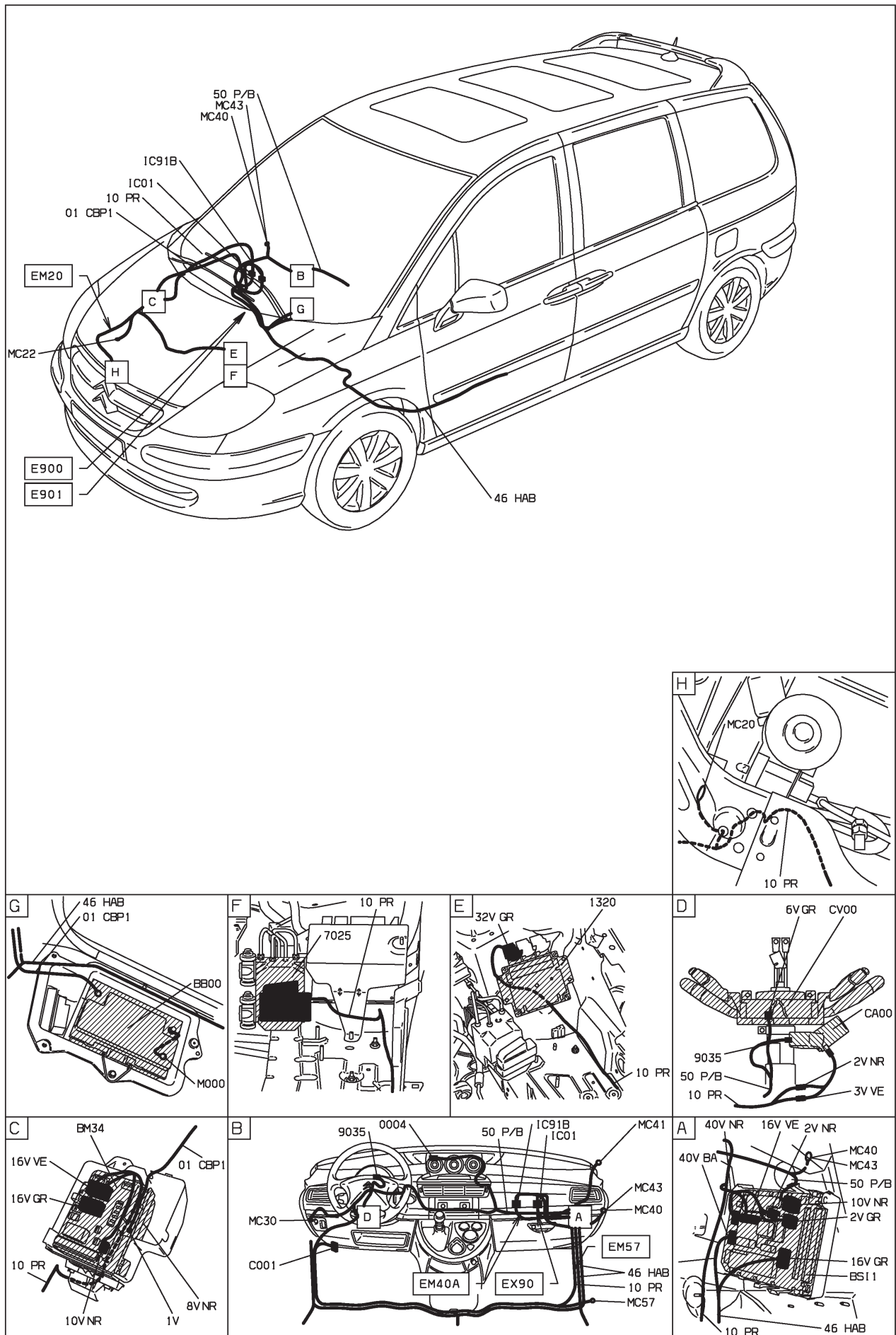

D3AR82T I

47 : bruiteur de survitesse DW10ATED4 RHT-RHW - DW12TED4 4HW - boîte de vitesses manuelle - niveaux 2-3 - avec contrôle de stabilité - radiotéléphone
 HAUTE MOYENNE ET DIESEL TURBO DW12TED4 ET BVM5 ET GAZOLE ET CONDUITE A GAUCHE ET SYSTEME RADIOTELEPHONE "RT3" ET AVEC SYSTEME ESP DEPUIS OPR 09276 OU
 HAUTE MOYENNE ET DIESEL TURBO DW10ATED4 SANS FAP ET BVM5 ET GAZOLE ET CONDUITE A GAUCHE ET SYSTEME RADIOTELEPHONE "RT3" ET AVEC SYSTEME ESP DEPUIS OPR 09276 OU
 HAUTE MOYENNE ET DIESEL TURBO DW10ATED4 FAP ET BVM5 ET GAZOLE ET CONDUITE A GAUCHE ET SYSTEME RADIOTELEPHONE "RT3" ET AVEC SYSTEME ESP DEPUIS OPR 09276 OU
 SUPERIEURE MOYENNE ET DIESEL TURBO DW12TED4 ET BVM5 ET GAZOLE ET CONDUITE A GAUCHE ET SYSTEME RADIOTELEPHONE "RT3" ET AVEC SYSTEME ESP DEPUIS OPR 09276 OU
 SUPERIEURE MOYENNE ET DIESEL TURBO DW10ATED4 SANS FAP ET BVM5 ET GAZOLE ET CONDUITE A GAUCHE ET SYSTEME RADIOTELEPHONE "RT3" ET AVEC SYSTEME ESP DEPUIS OPR 09276 OU
 SUPERIEURE MOYENNE ET DIESEL TURBO DW10ATED4 FAP ET BVM5 ET GAZOLE ET CONDUITE A GAUCHE ET SYSTEME RADIOTELEPHONE "RT3" ET AVEC SYSTEME ESP DEPUIS OPR 09276

BS11

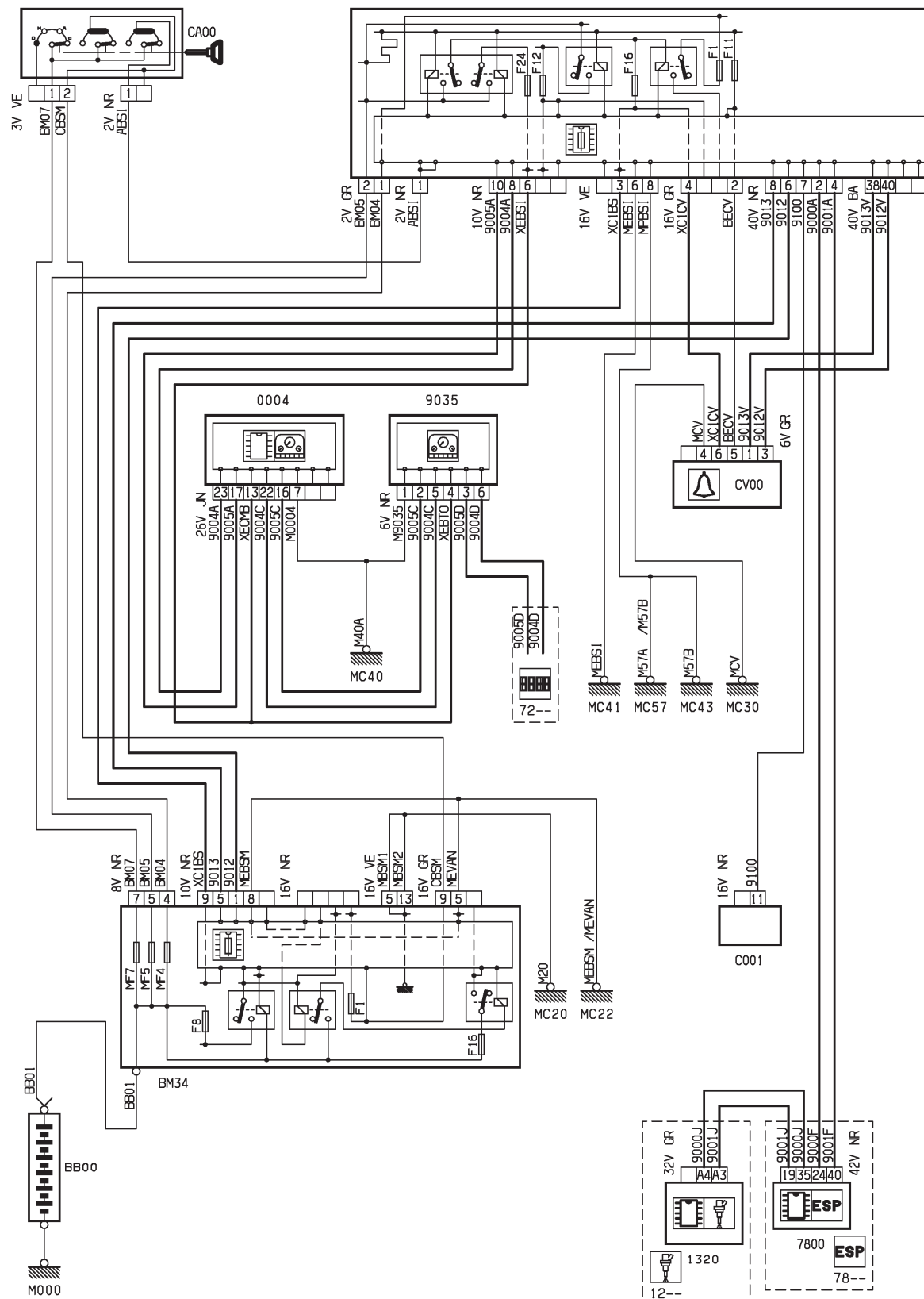

D3AR82UR

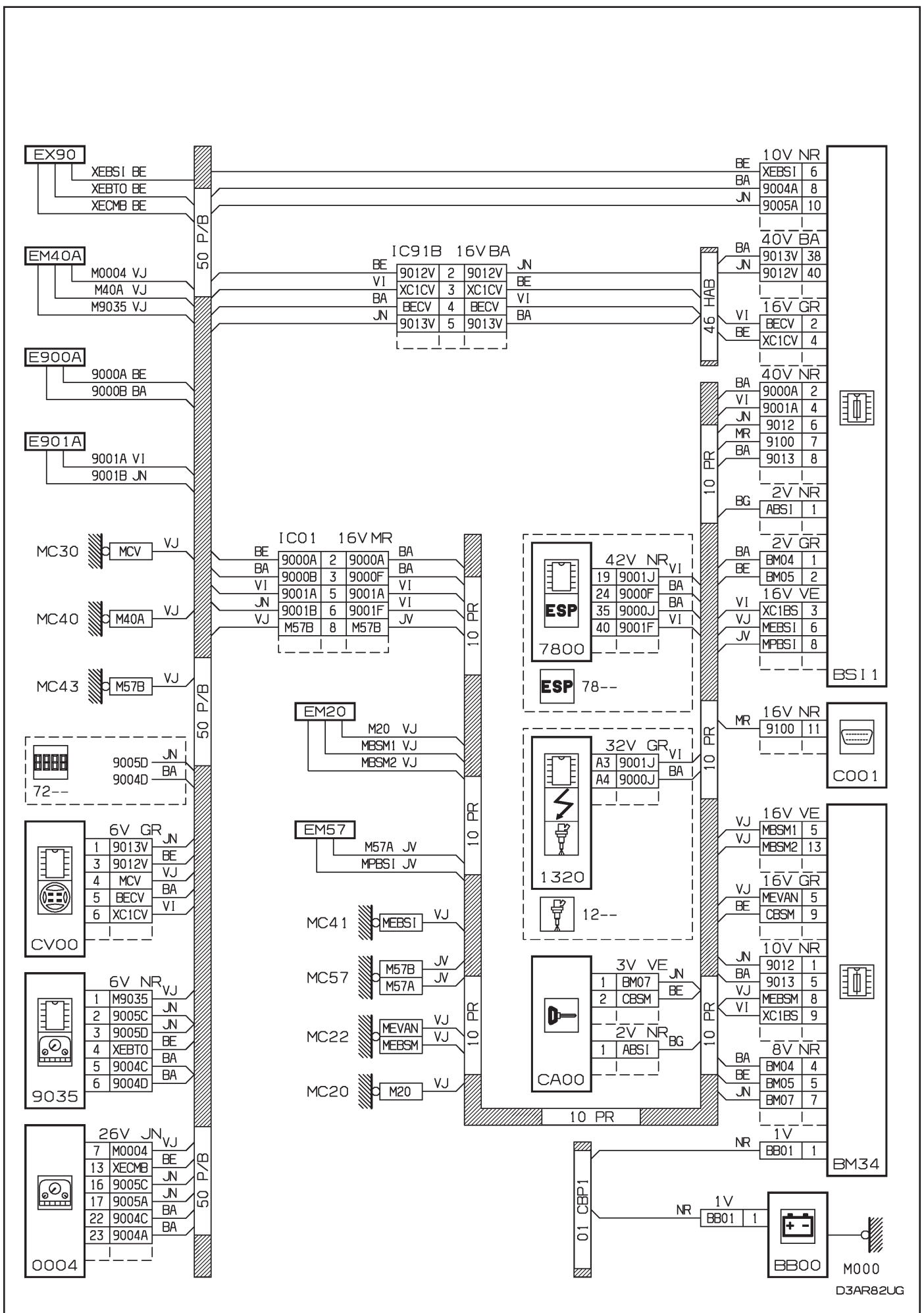

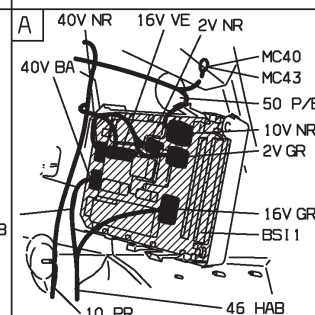
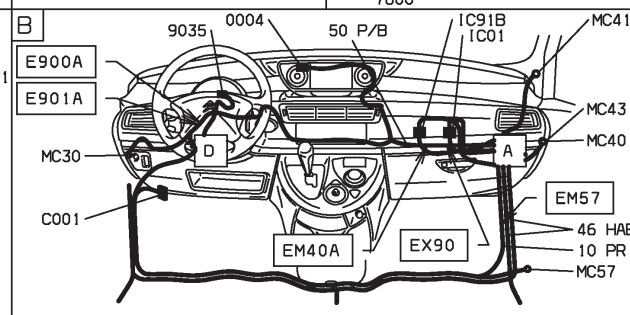
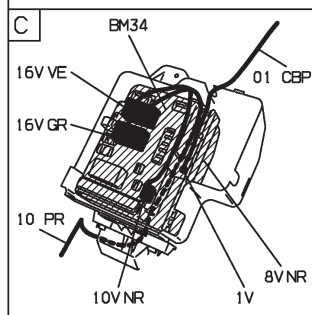
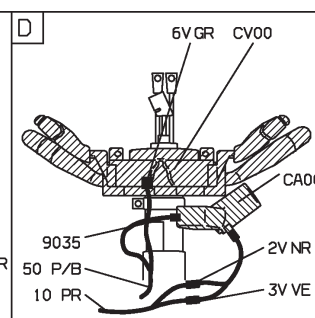
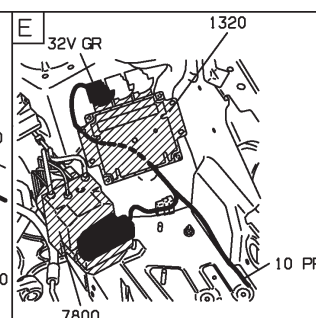
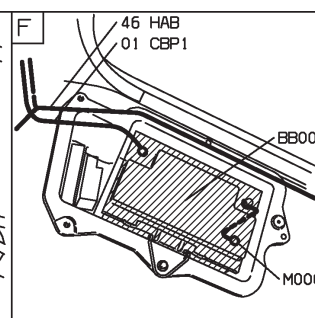
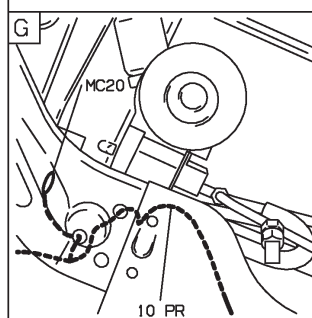
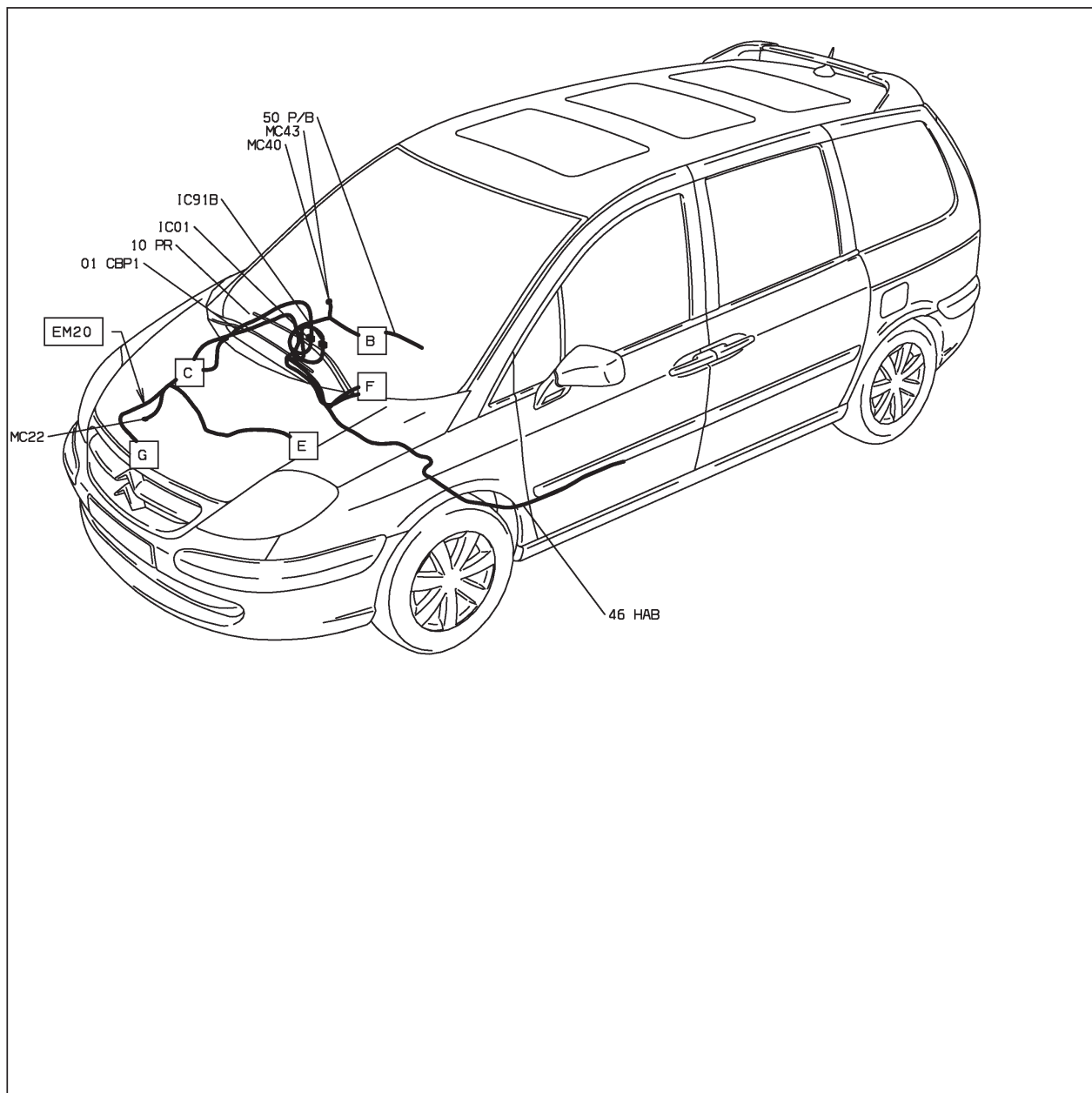

D3AR82U1

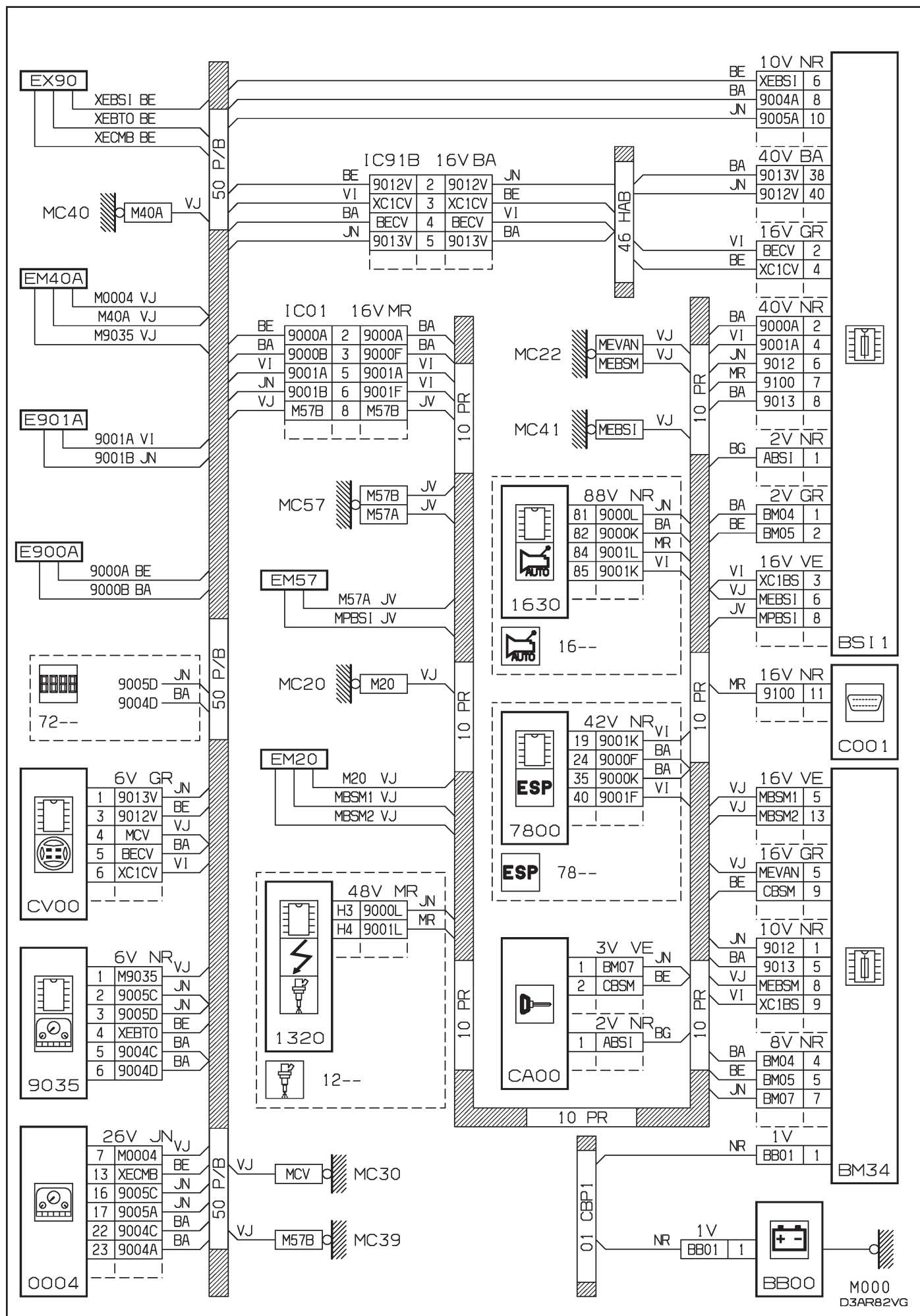

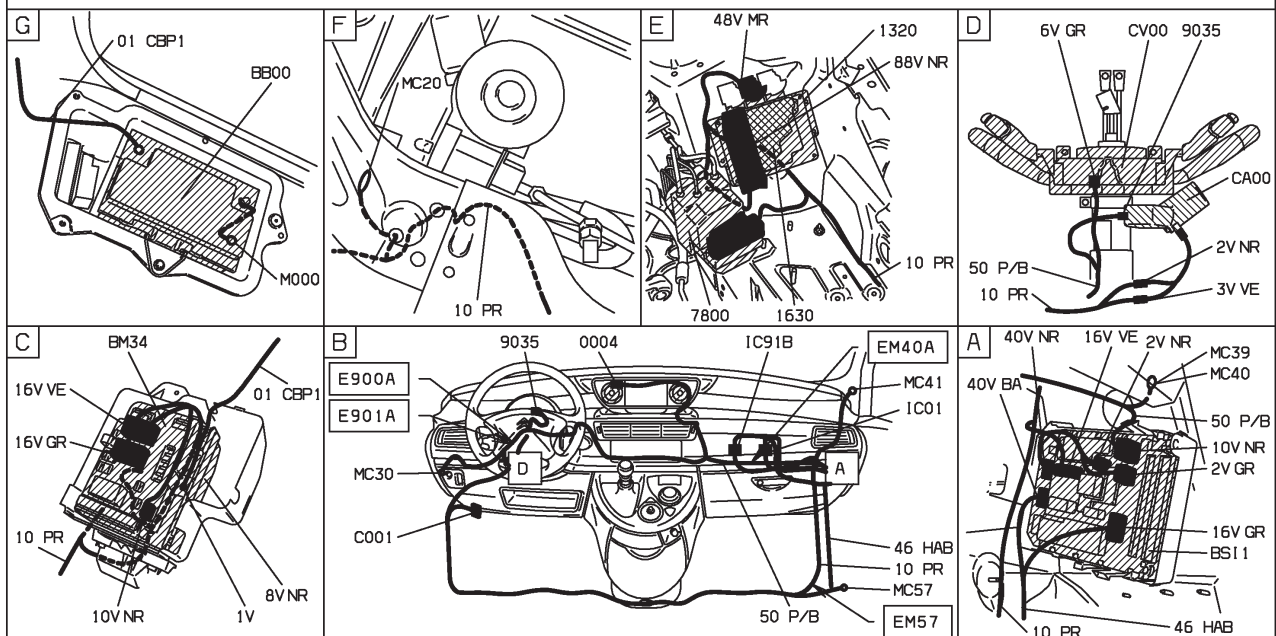
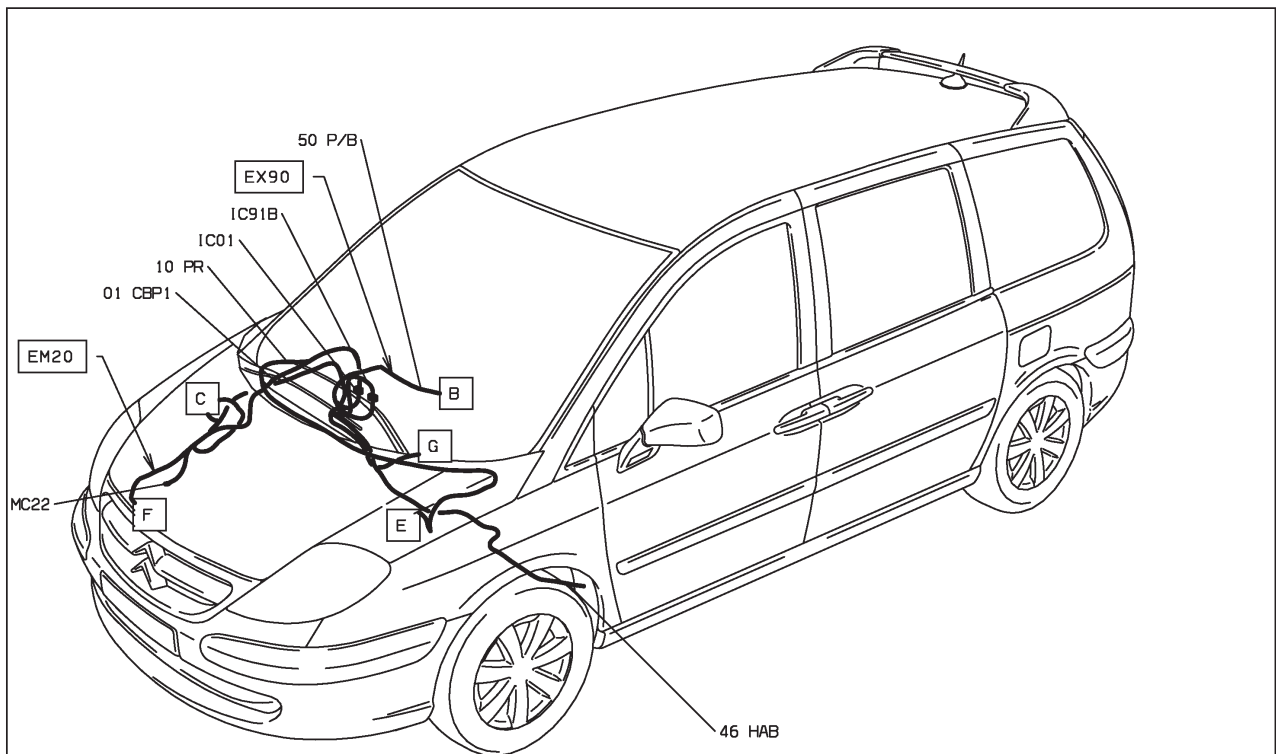

D3AR82V1

47 : bruiteur oubli clé - niveau 1 - avec condamnation

MOYENNE MOYENNE ET CONDUITE A GAUCHE ET VERROUILLAGE SIMPLE CONDAMNATION DEPUIS OPR 09276

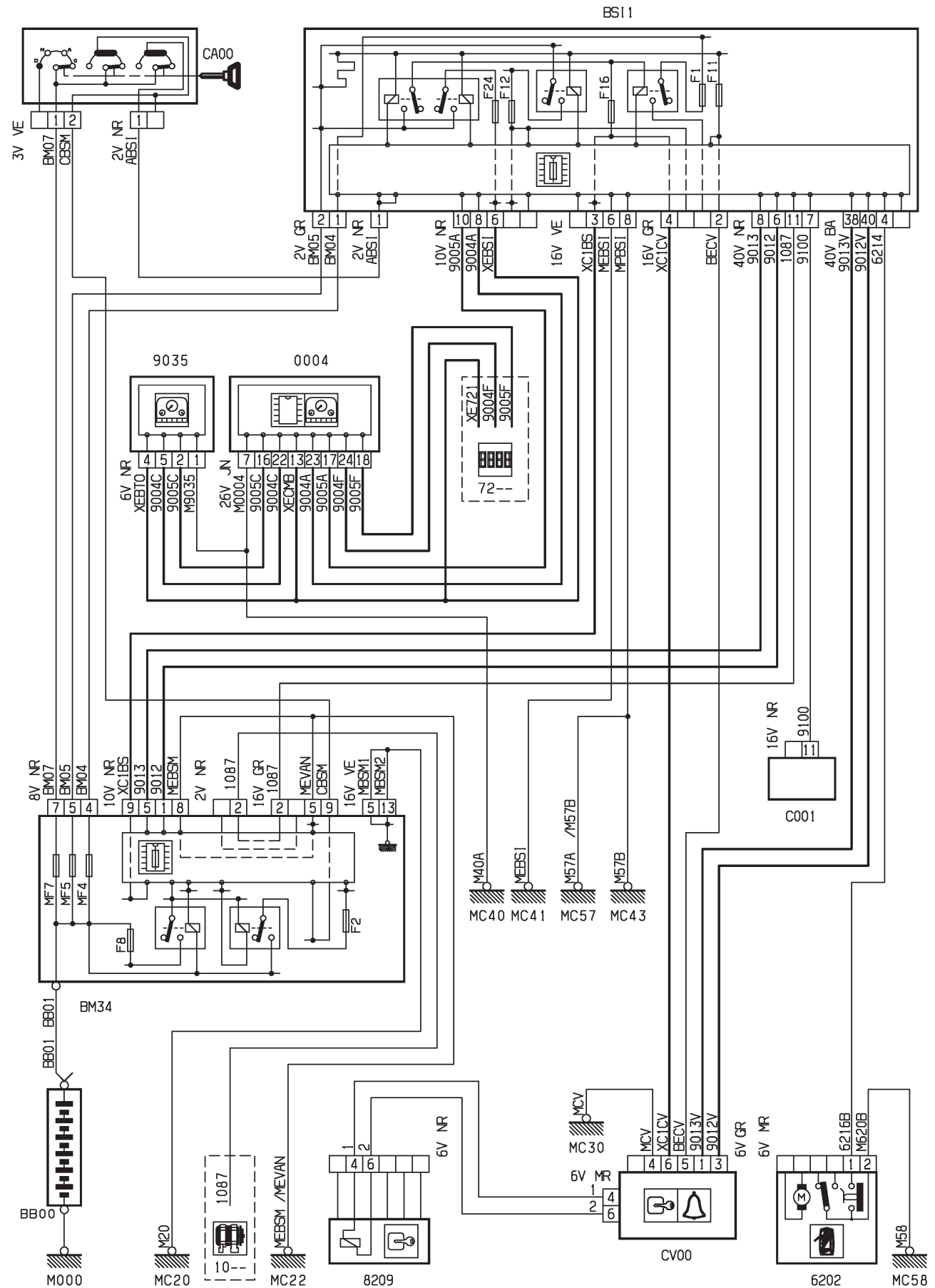

D3AR82WR

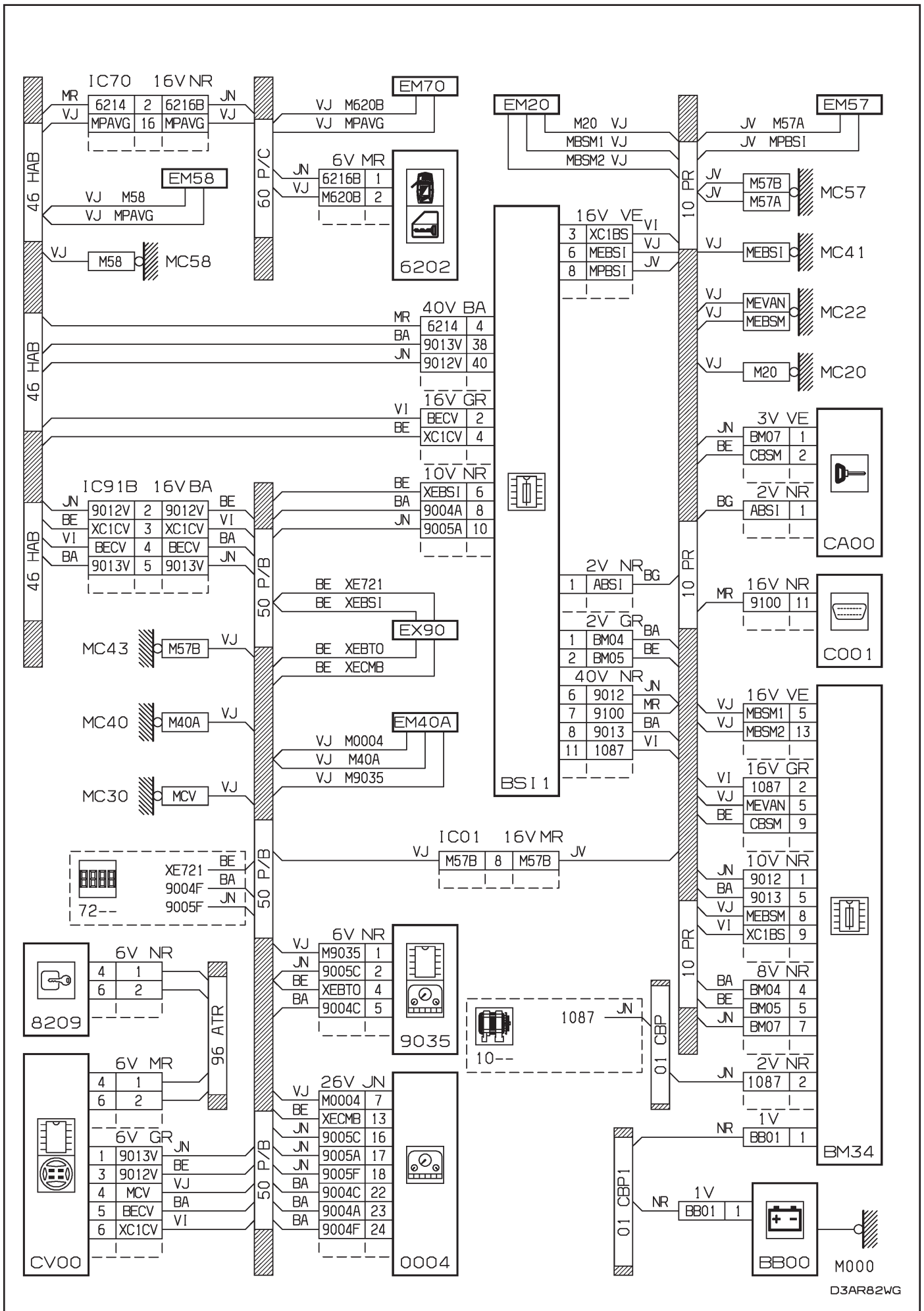

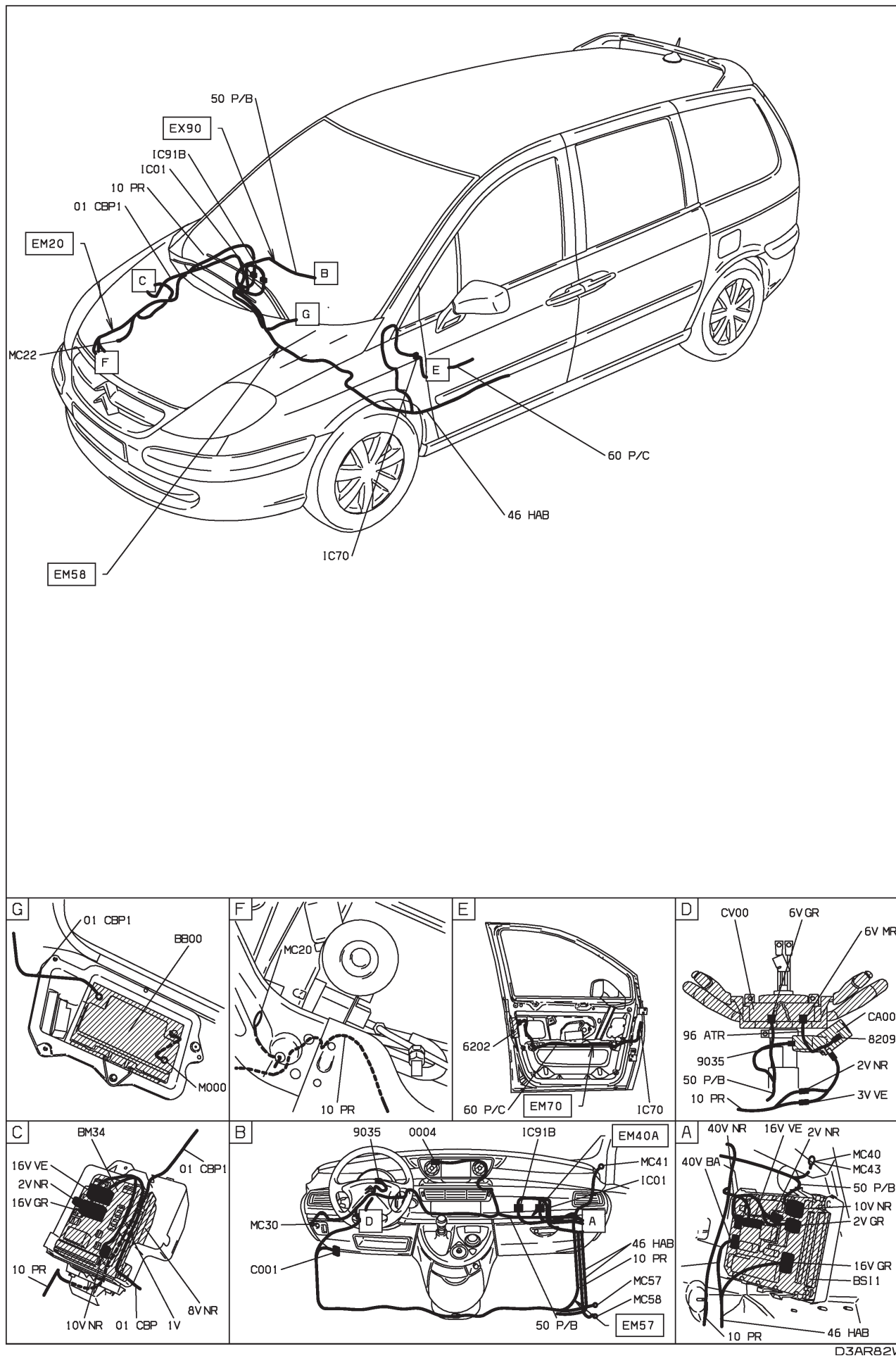

D3AR82W1

47 : bruiteur oublié clé - niveau 1 - avec supercondamnation

MOYENNE MOYENNE ET CONDUITE A GAUCHE ET VERROUILLAGE SUPER CONDAMNATION DEPUIS OPR 09276

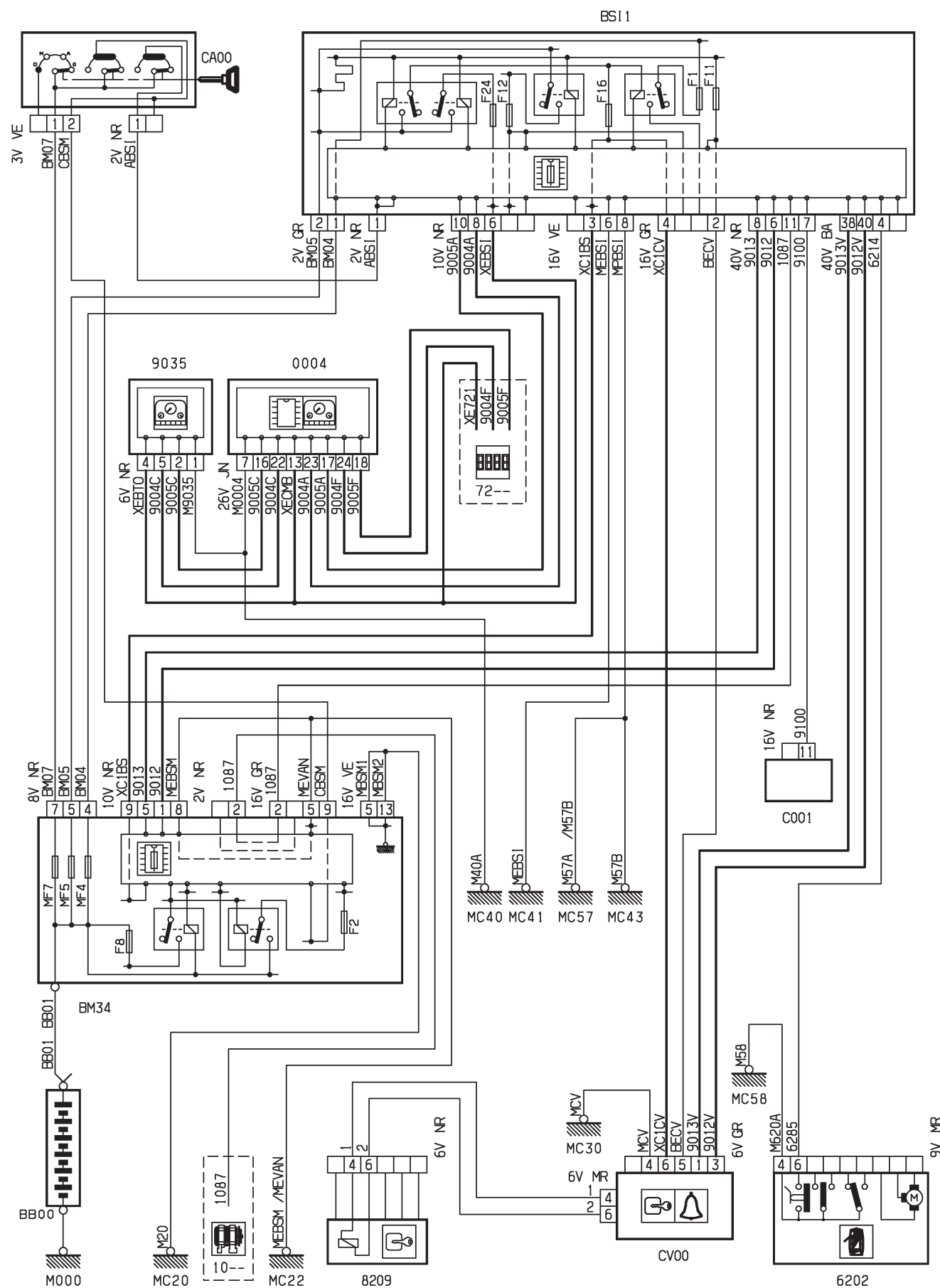

D3AR82XR

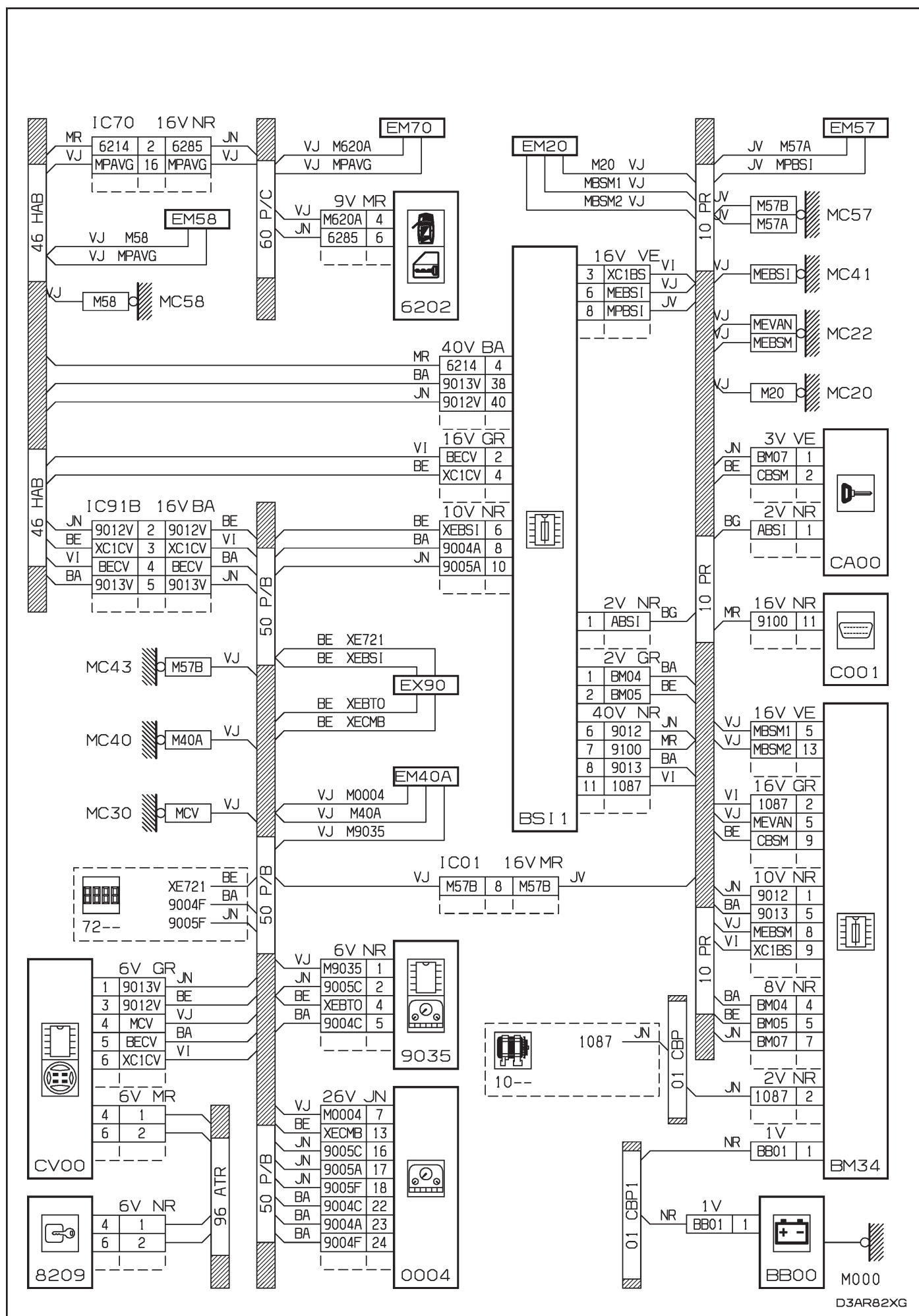

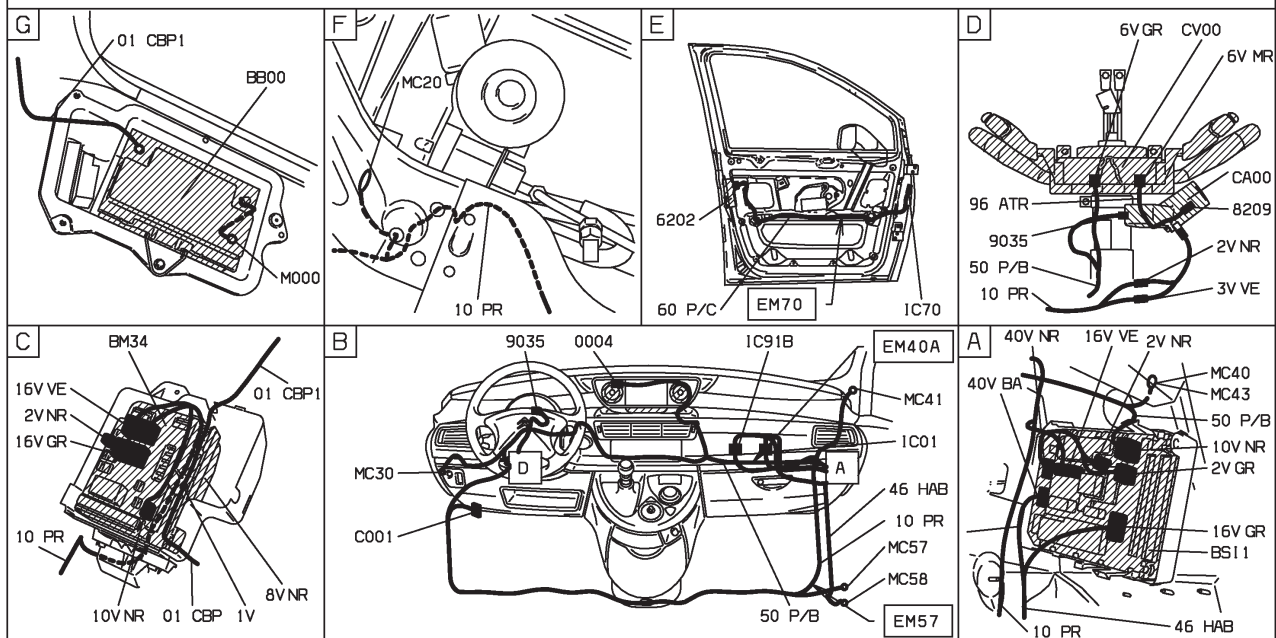
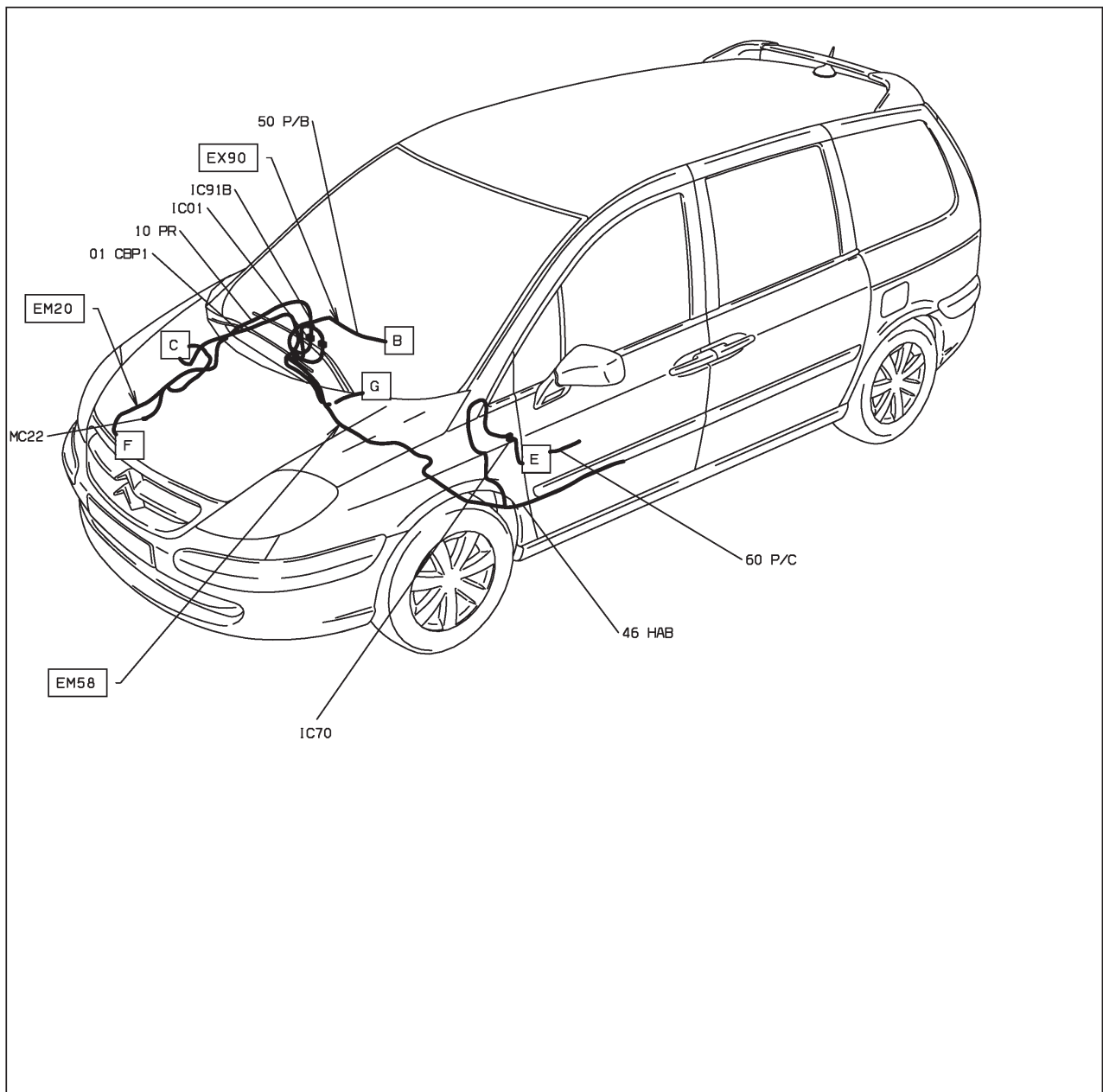

D3AR82X1

47 : bruiteur oubli clé - niveaux 2-3 - avec condamnation - radiotéléphone

HAUTE MOYENNE ET CONDUITE A GAUCHE ET SYSTEME RADIOTELEPHONE "RT3" ET VERROUILLAGE SIMPLE CONDAMNATION DEPUIS OPR 09276 OU SUPERIEURE MOYENNE ET CONDUITE A GAUCHE ET SYSTEME RADIOTELEPHONE "RT3" ET VERROUILLAGE SIMPLE CONDAMNATION DEPUIS OPR 09276

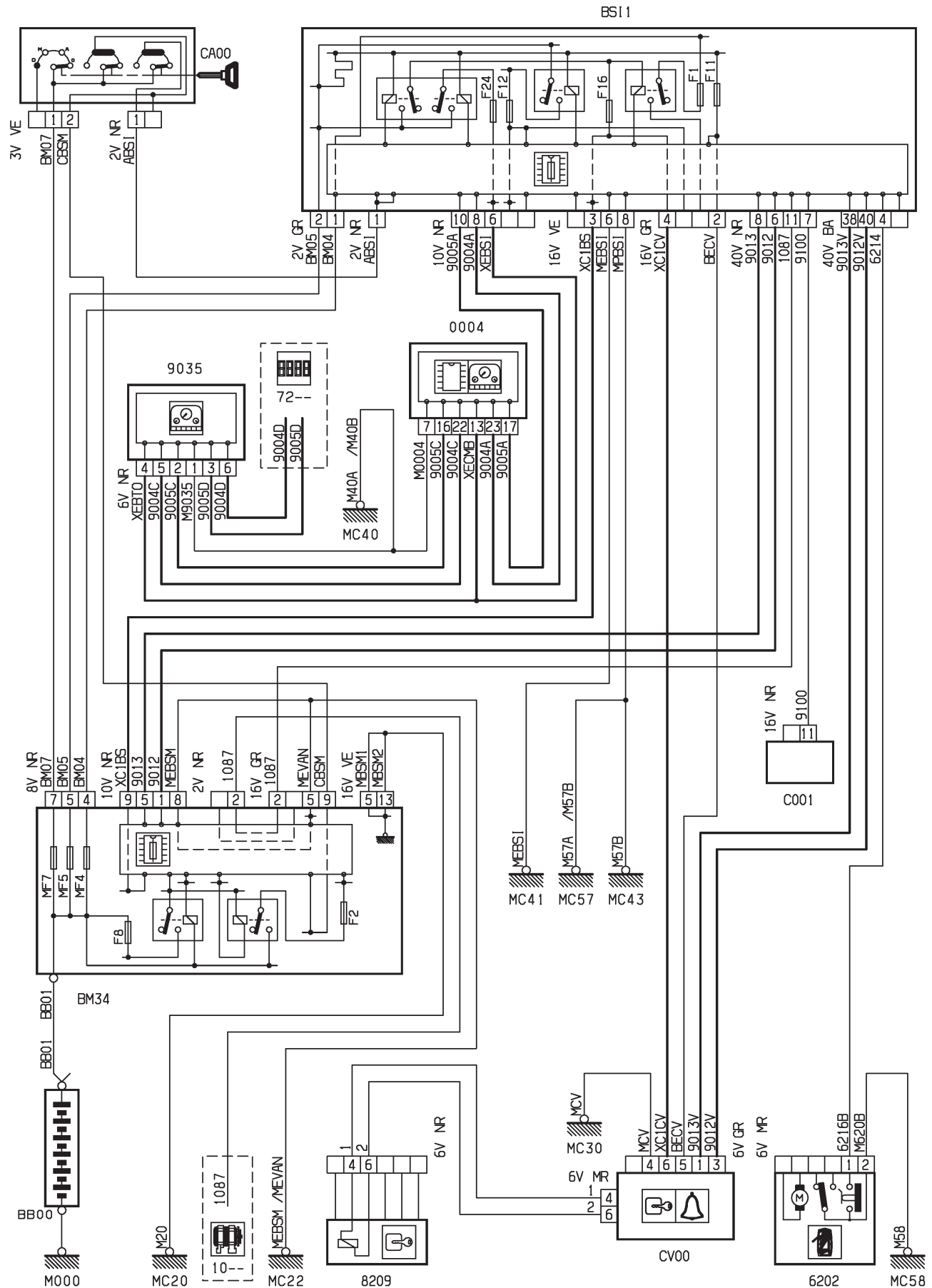

D3AR82YR

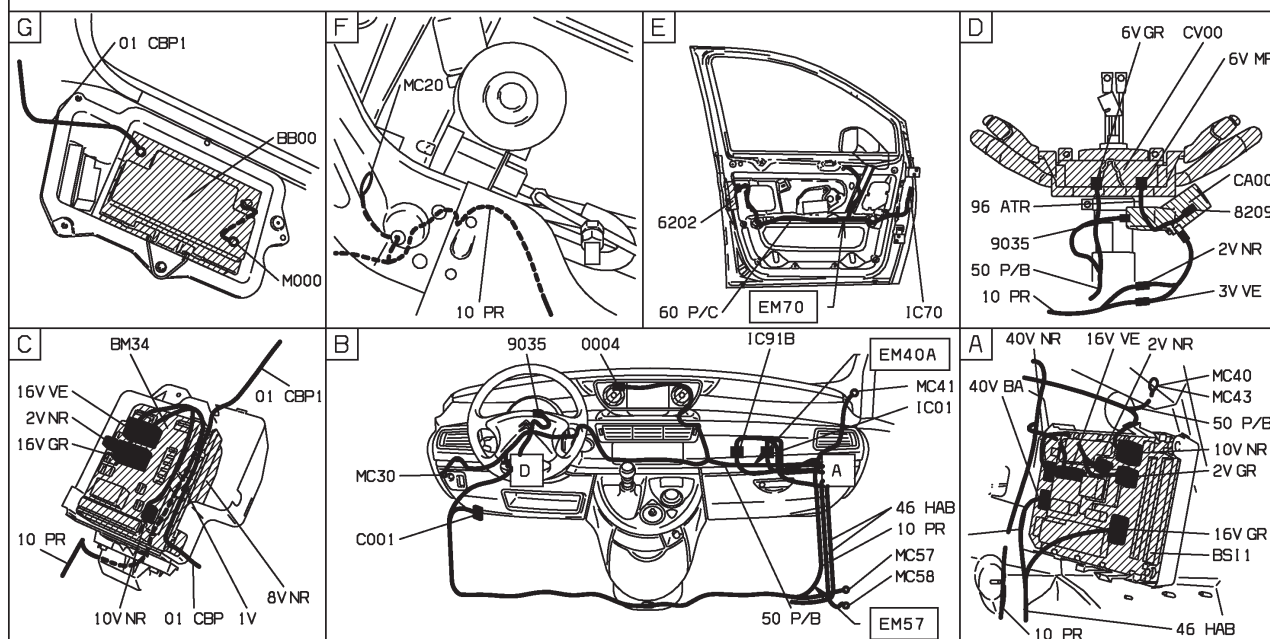
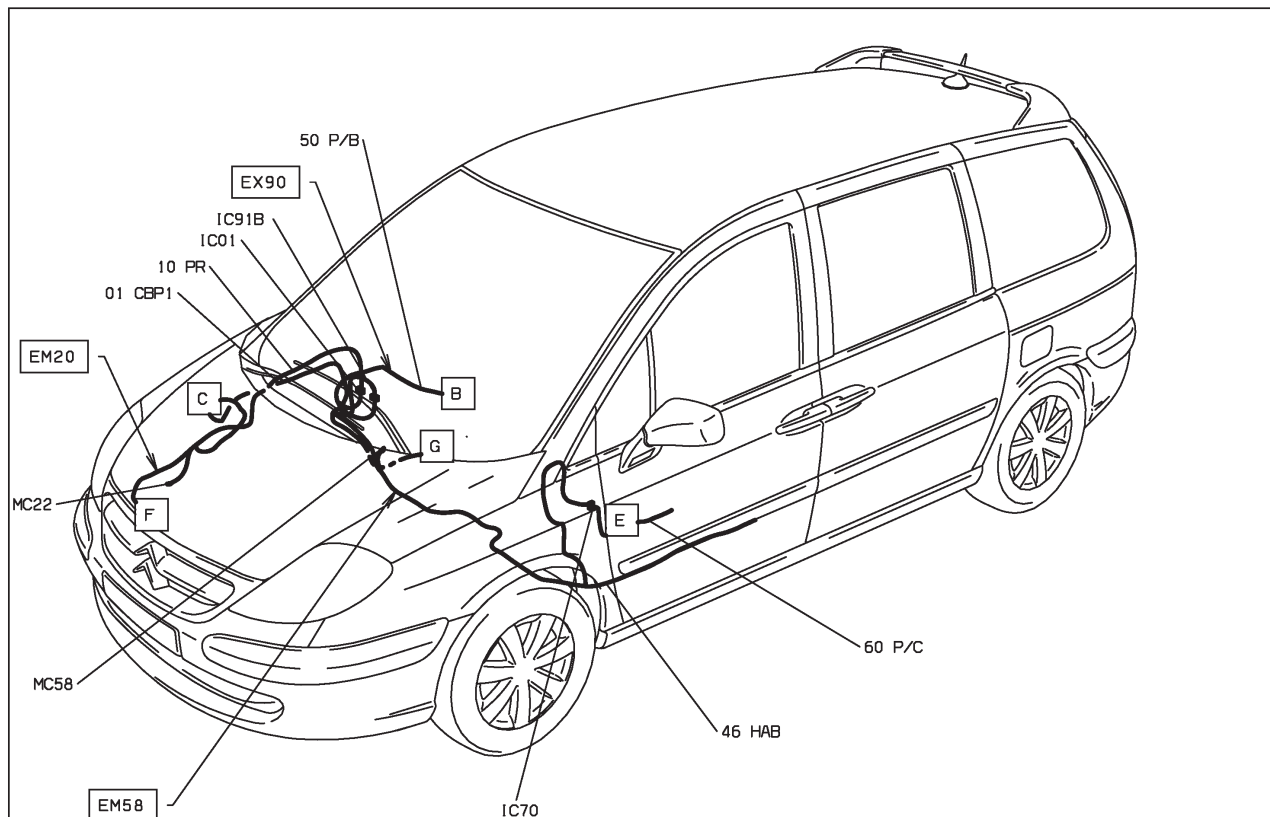

D3AR82Y1

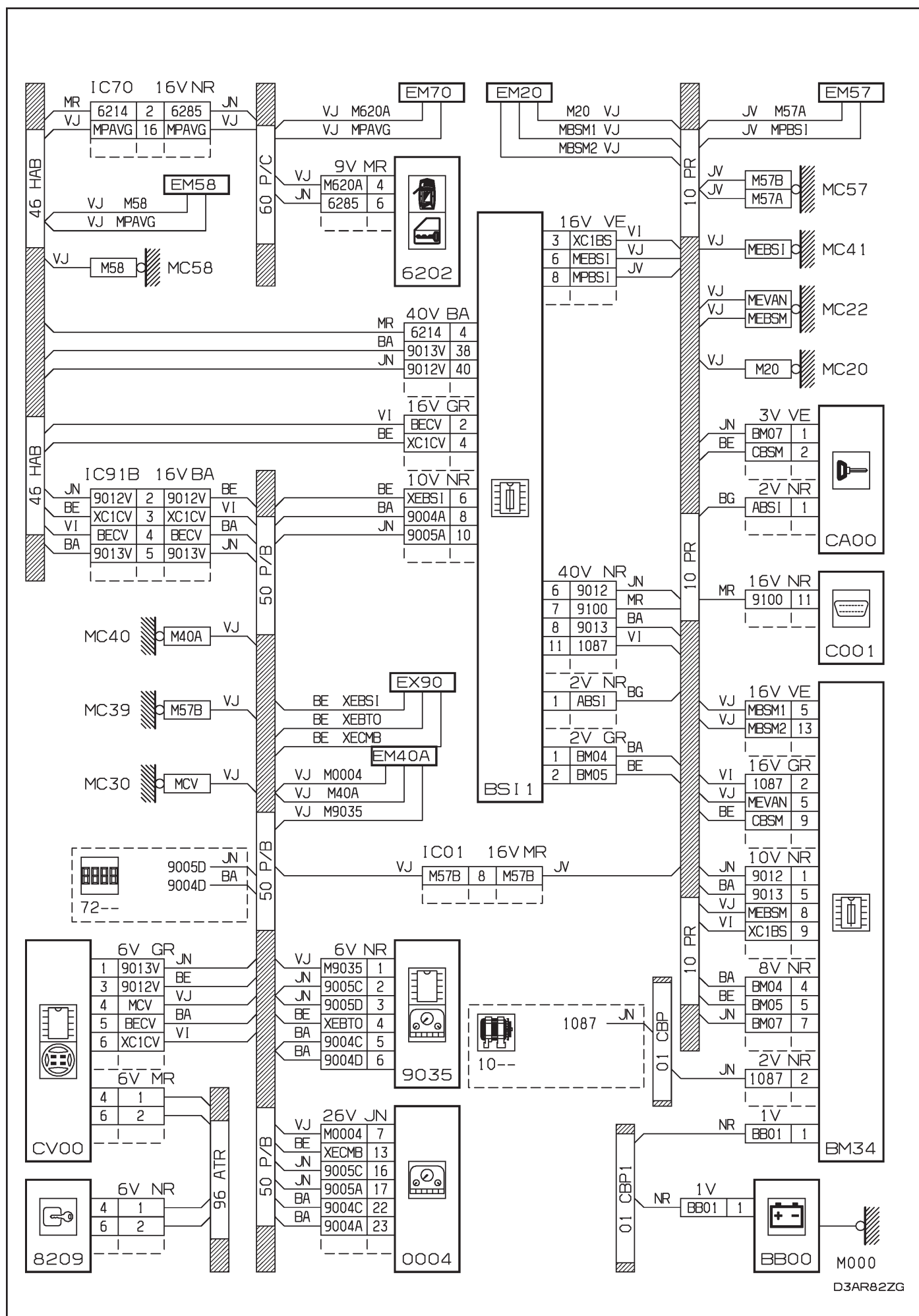

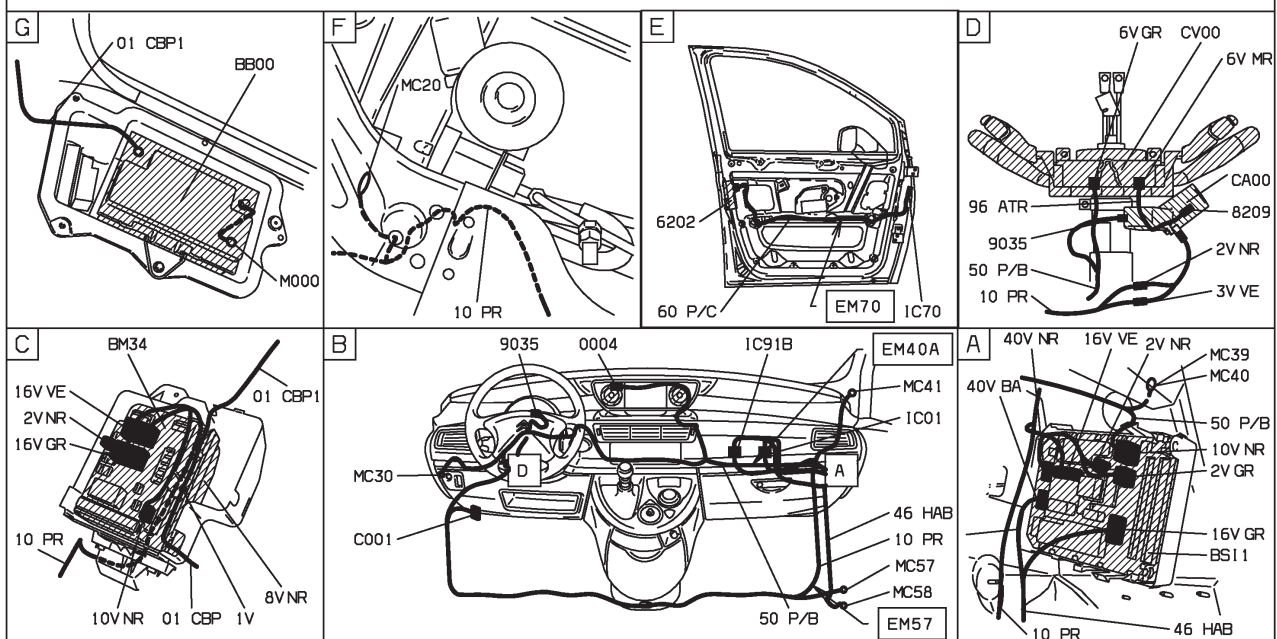
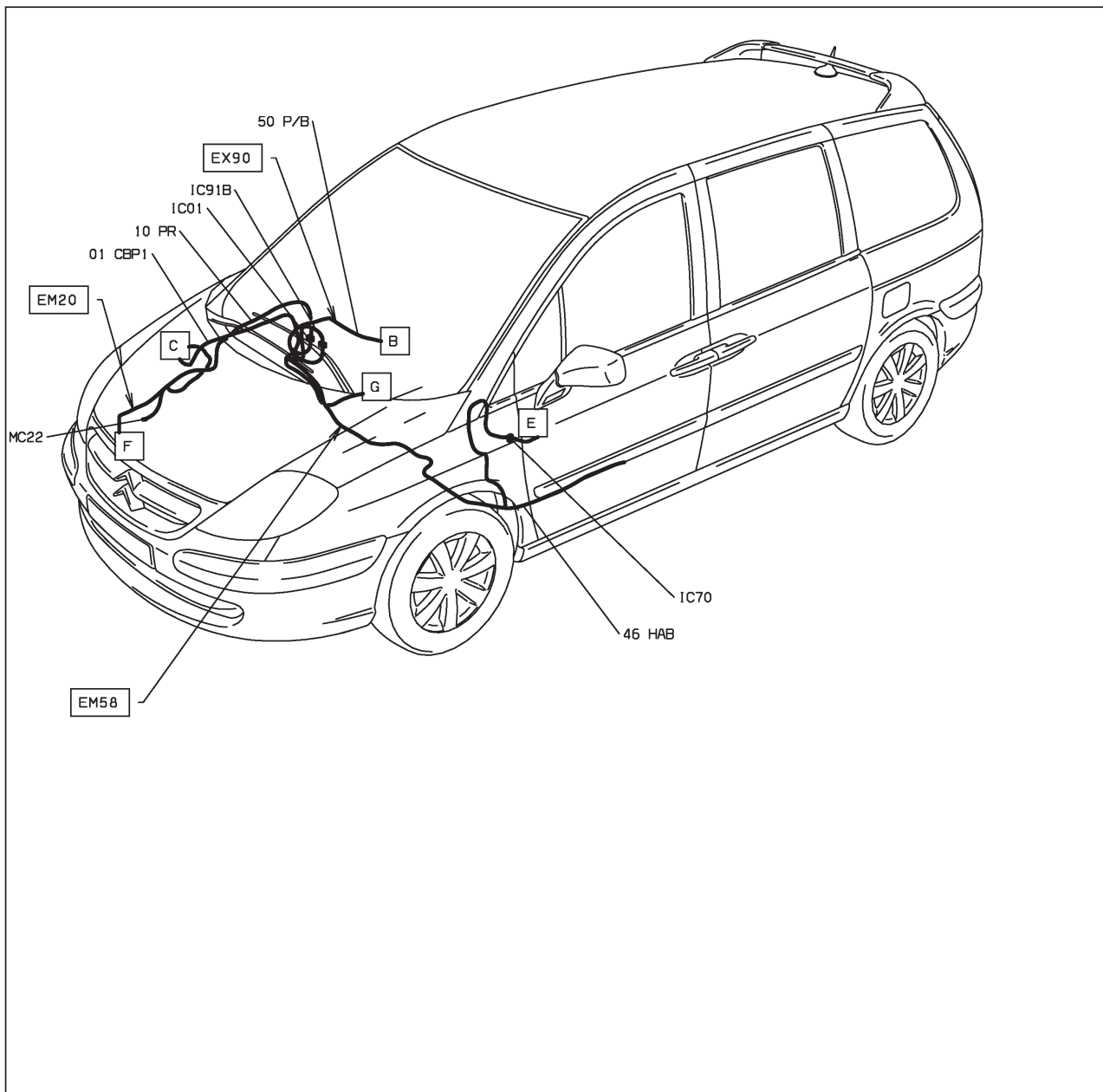

D3AR82Z1

47 : bruiteur pile de télécommande - niveau 1 - avec autoradio compact disque
 MOYENNE MOYENNE ET CONDUITE A GAUCHE ET SYSTEME AUDIO COMPACT DISC RDS "RD3" DEPUIS OPR 09276

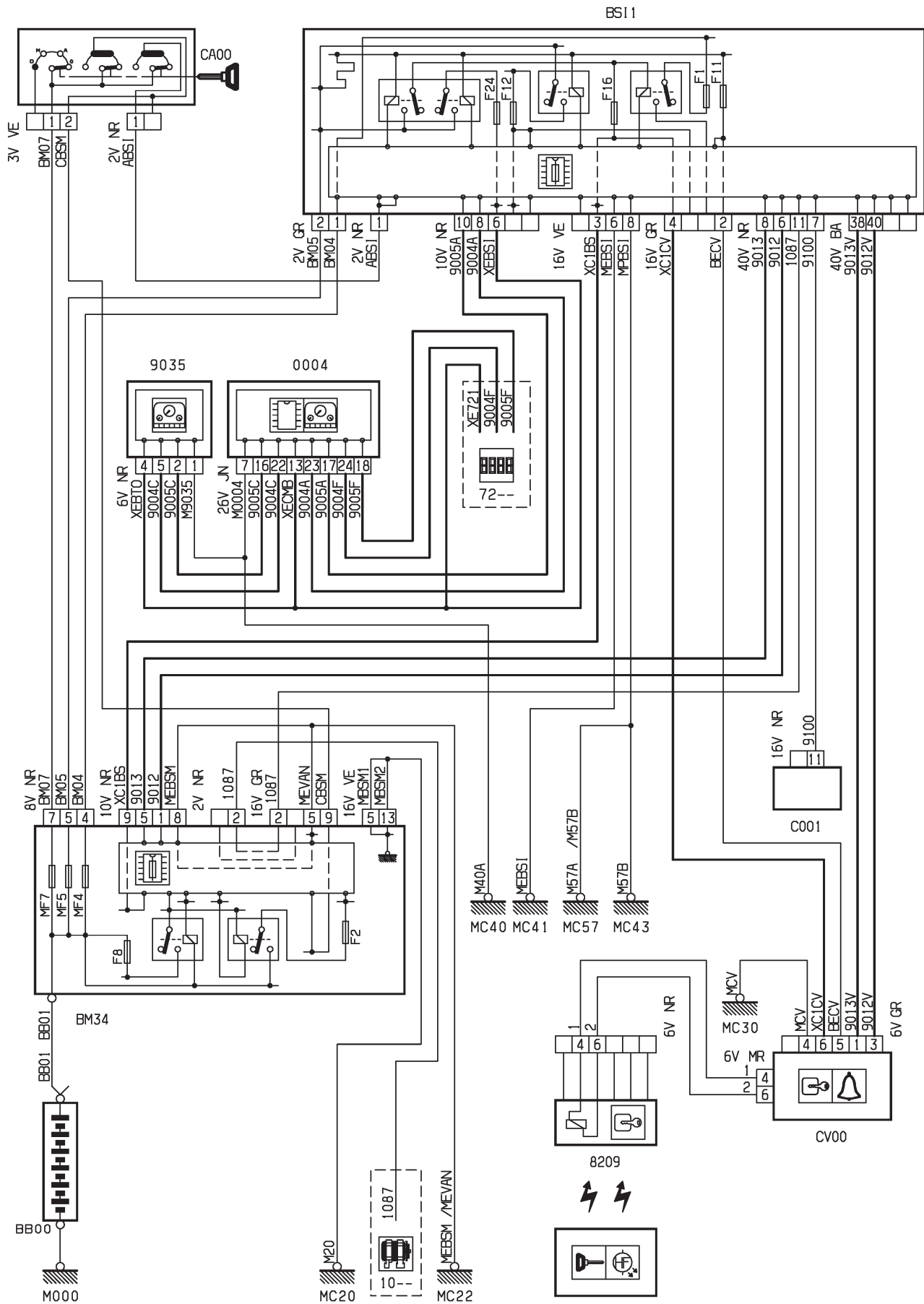

D3AR830R

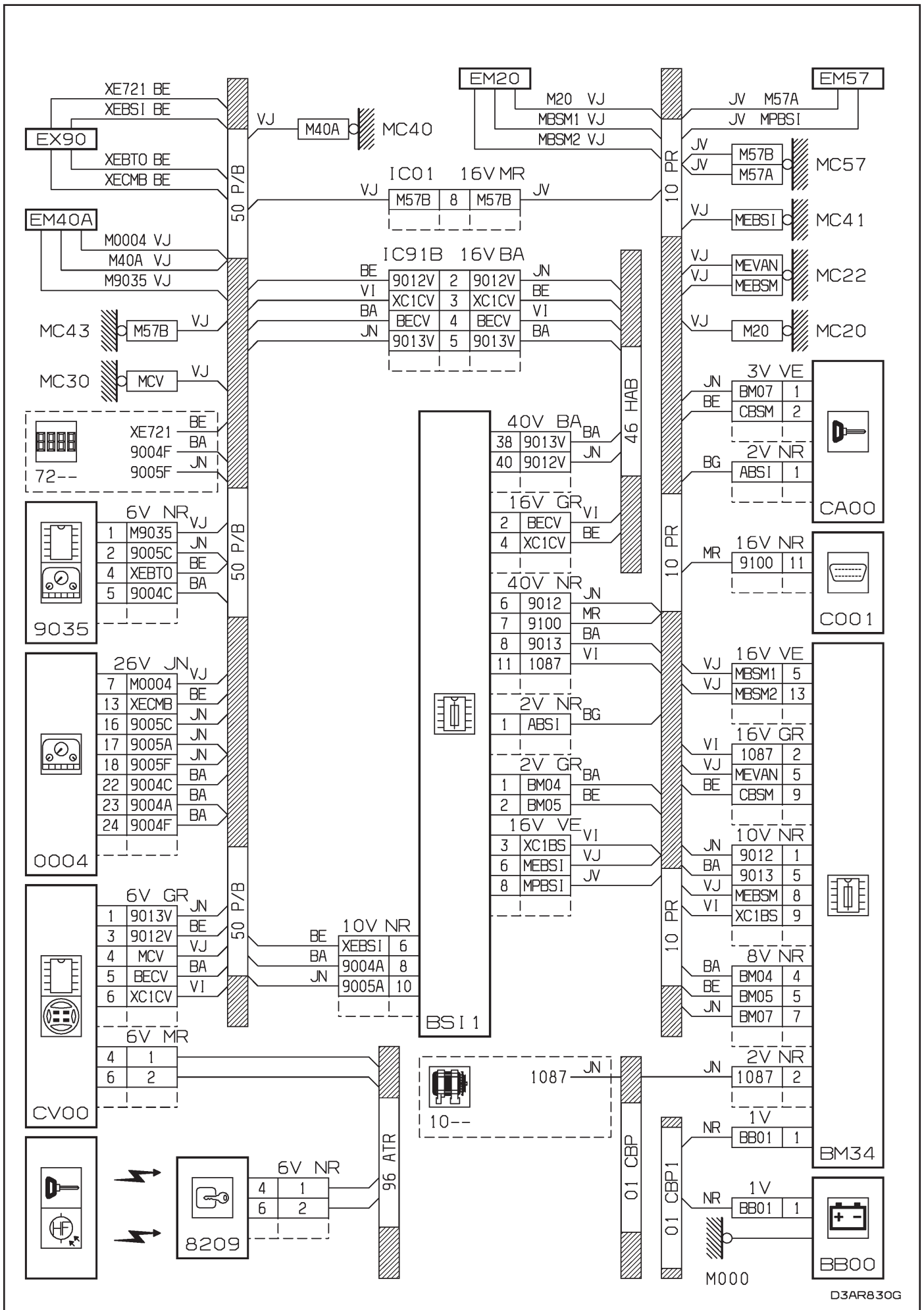

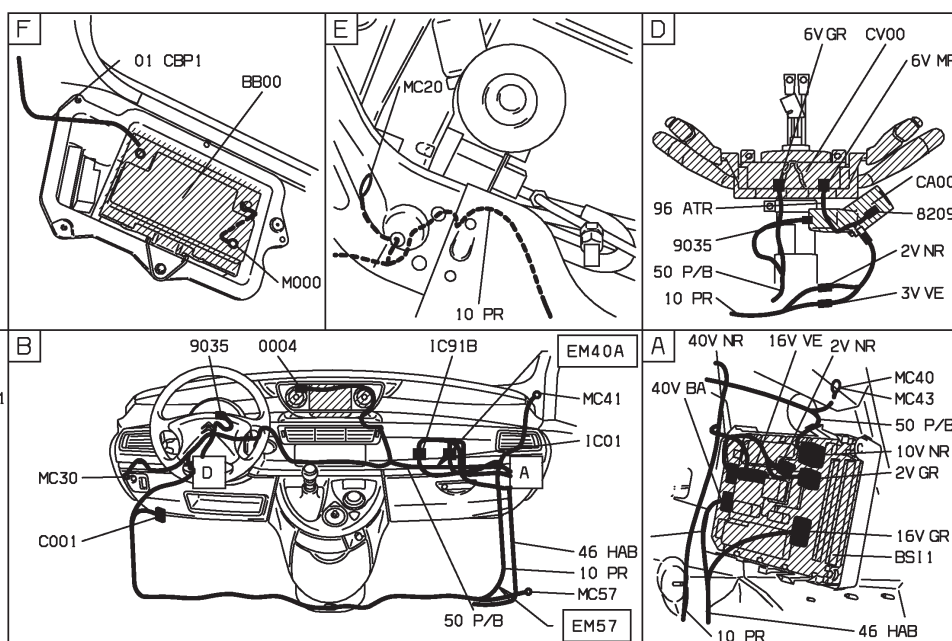
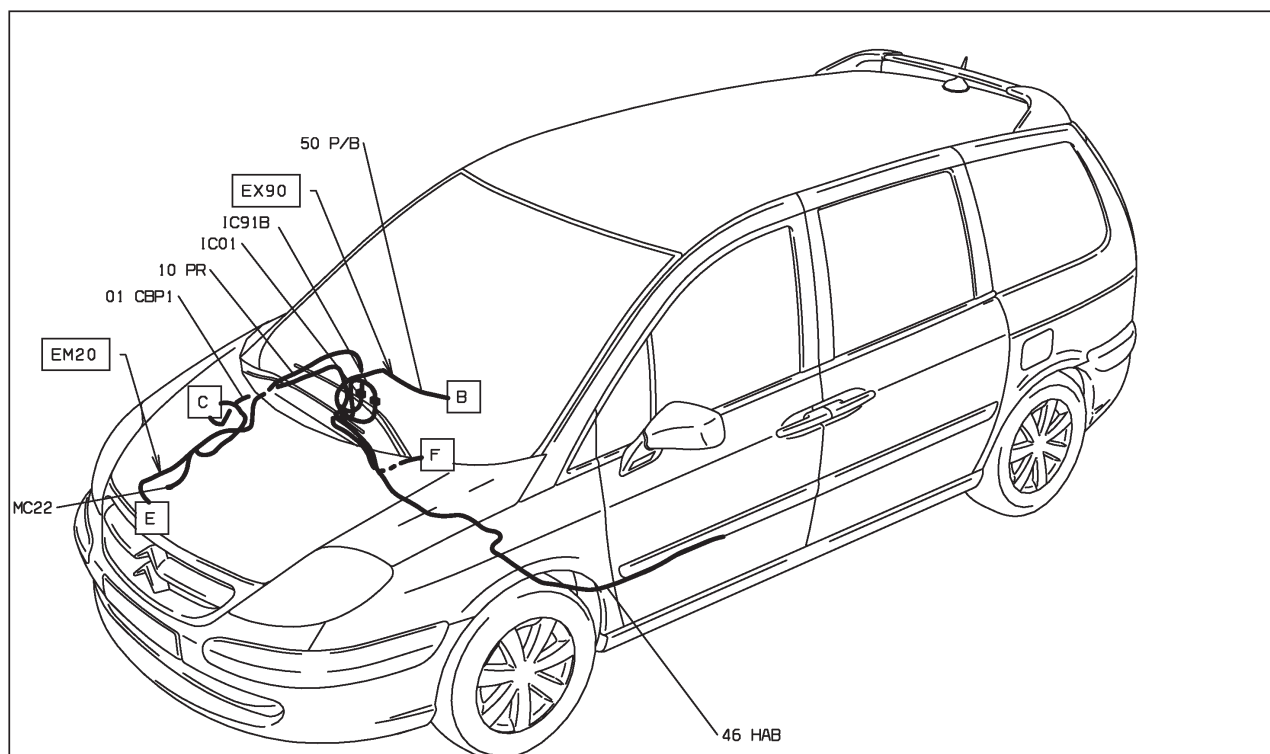

D3AR8301

47 : bruiteur pile de télécommande - niveaux 2-3 - radiotéléphone

HAUTE MOYENNE ET CONDUITE A GAUCHE ET SYSTEME RADIOTELEPHONE "RT3" DEPUIS OPR 09276 OU
SUPERIEURE MOYENNE ET CONDUITE A GAUCHE ET SYSTEME RADIOTELEPHONE "RT3" DEPUIS OPR 09276

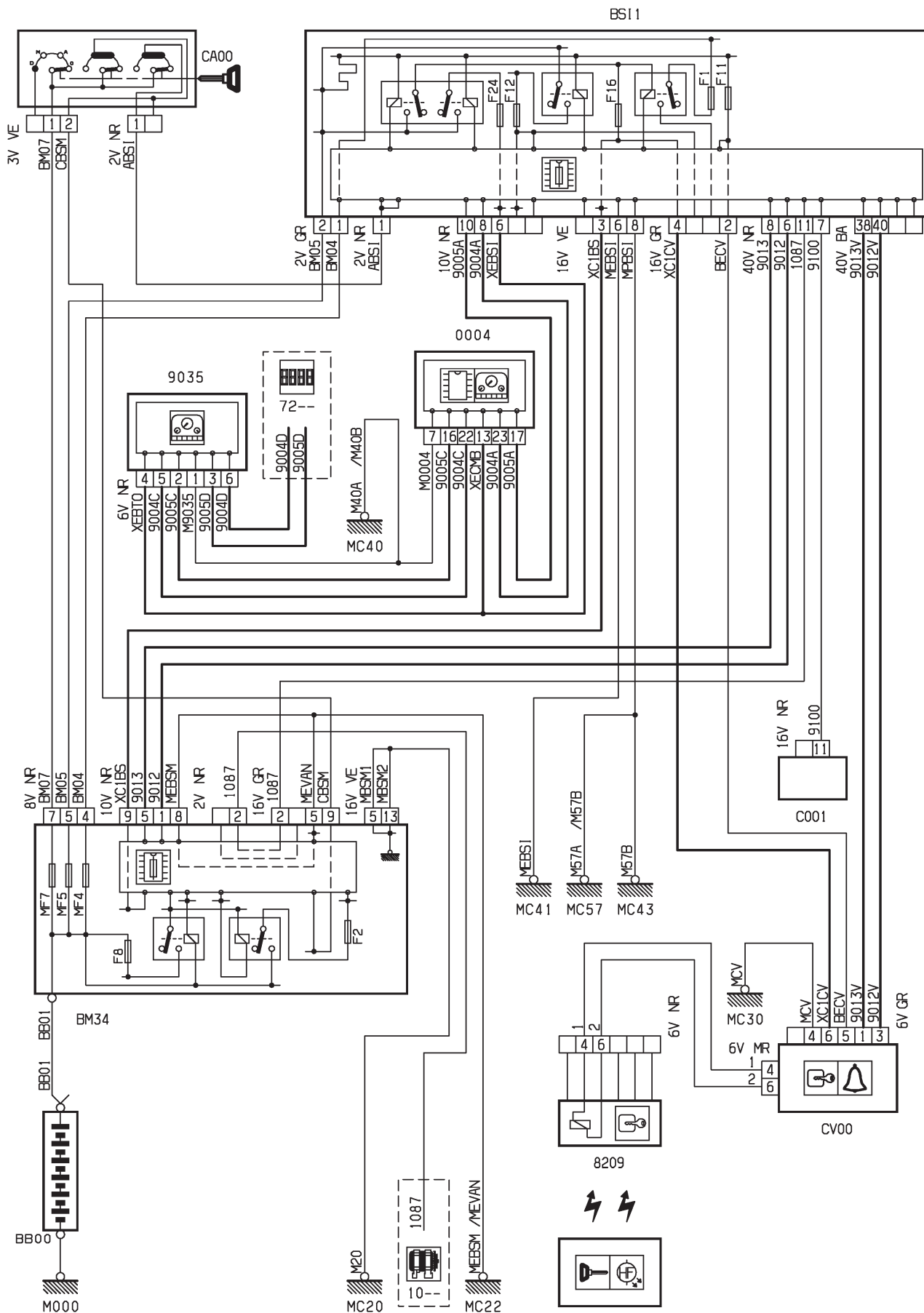

D3AR831R

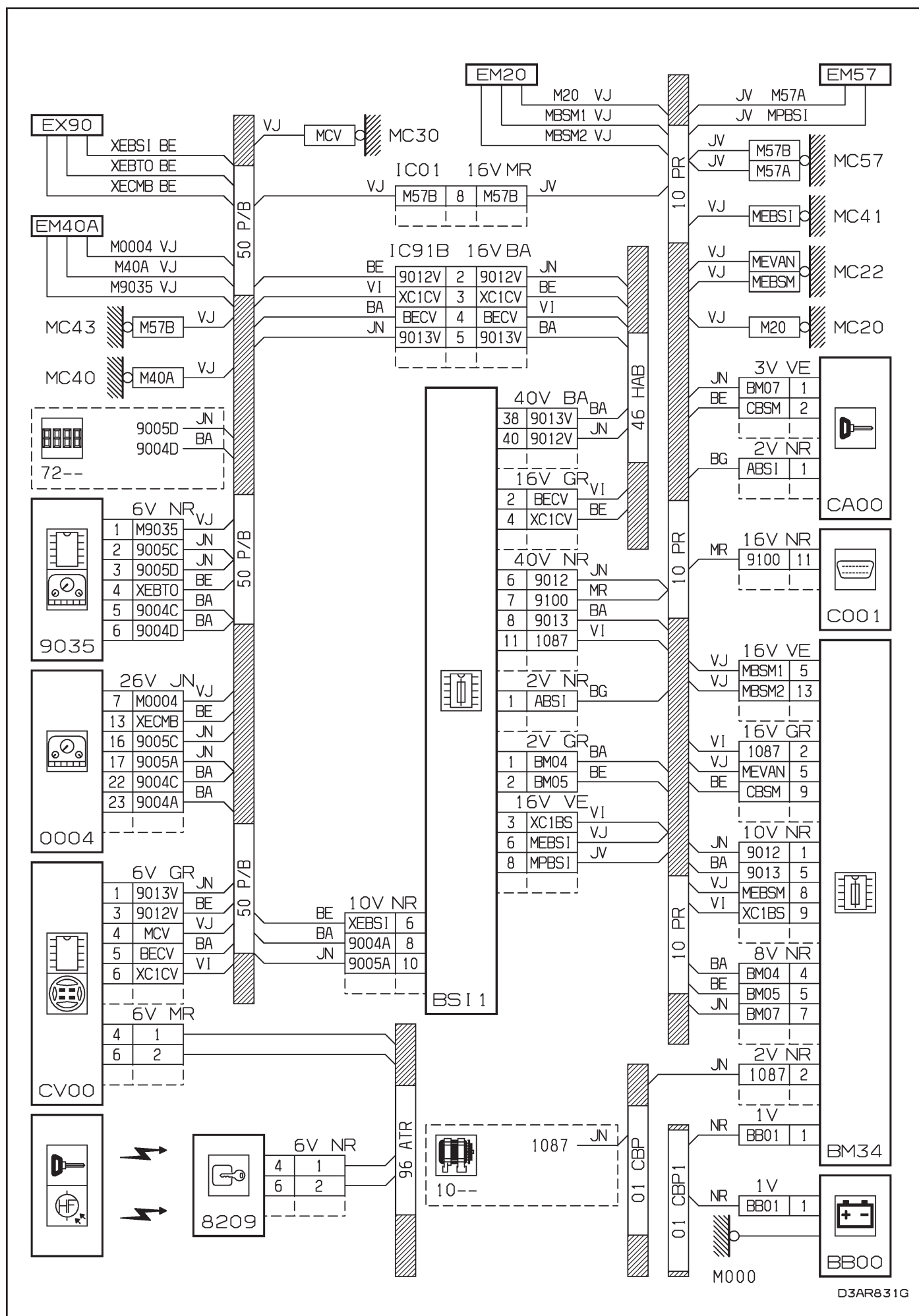

D3AR831G

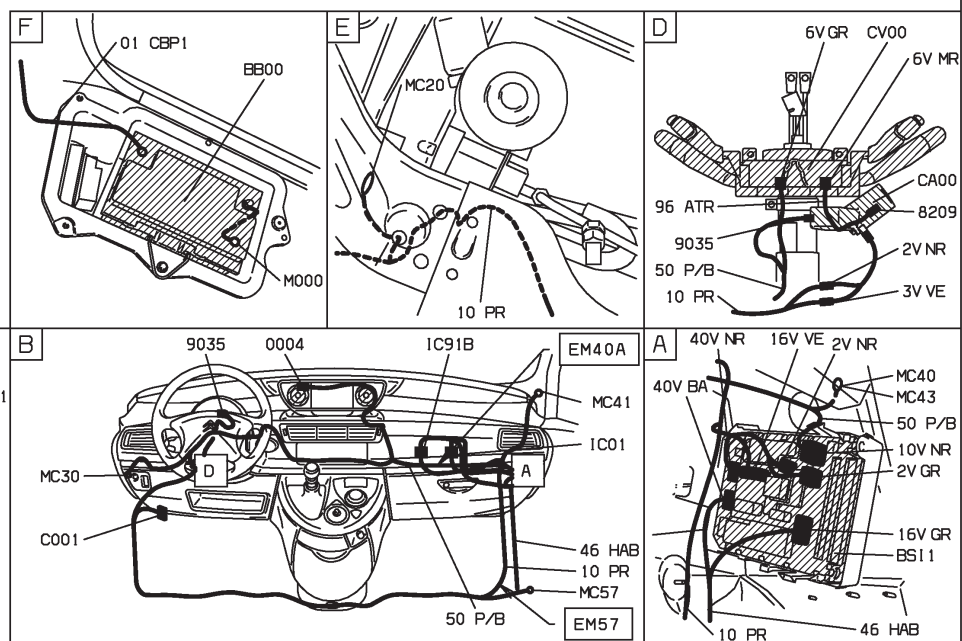
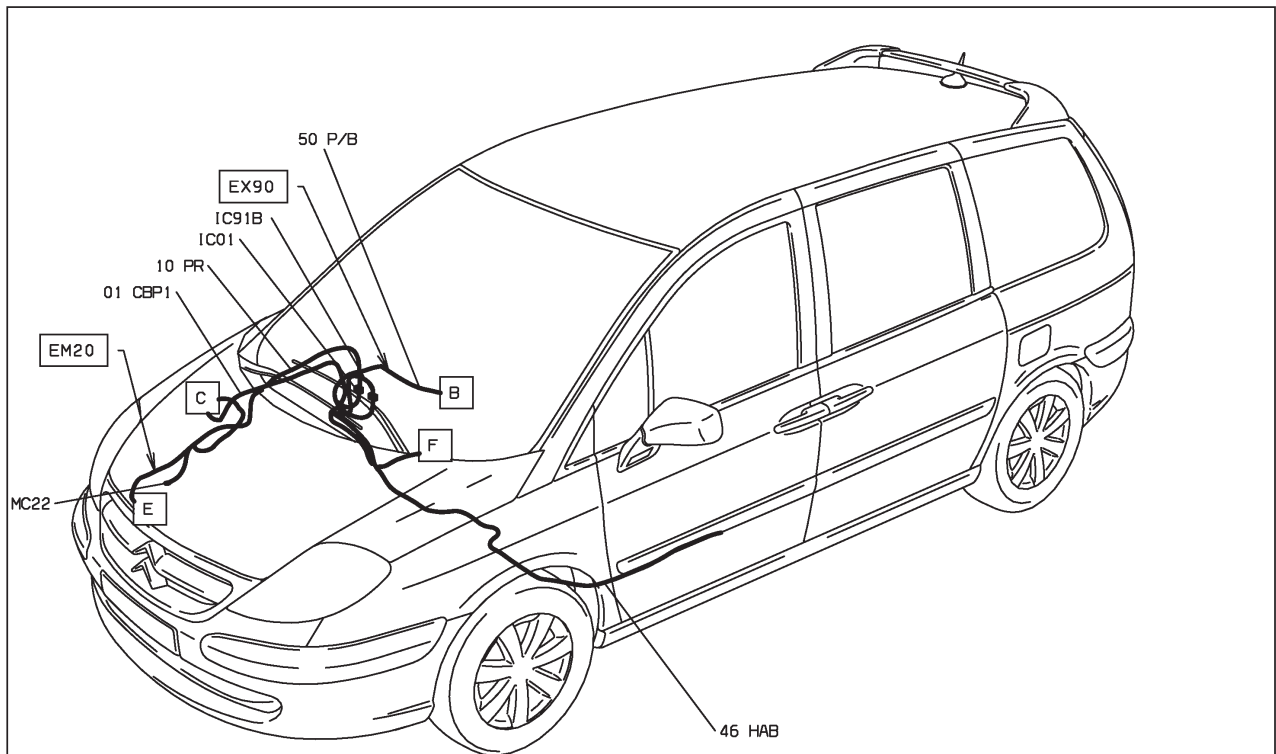

D3AR8311



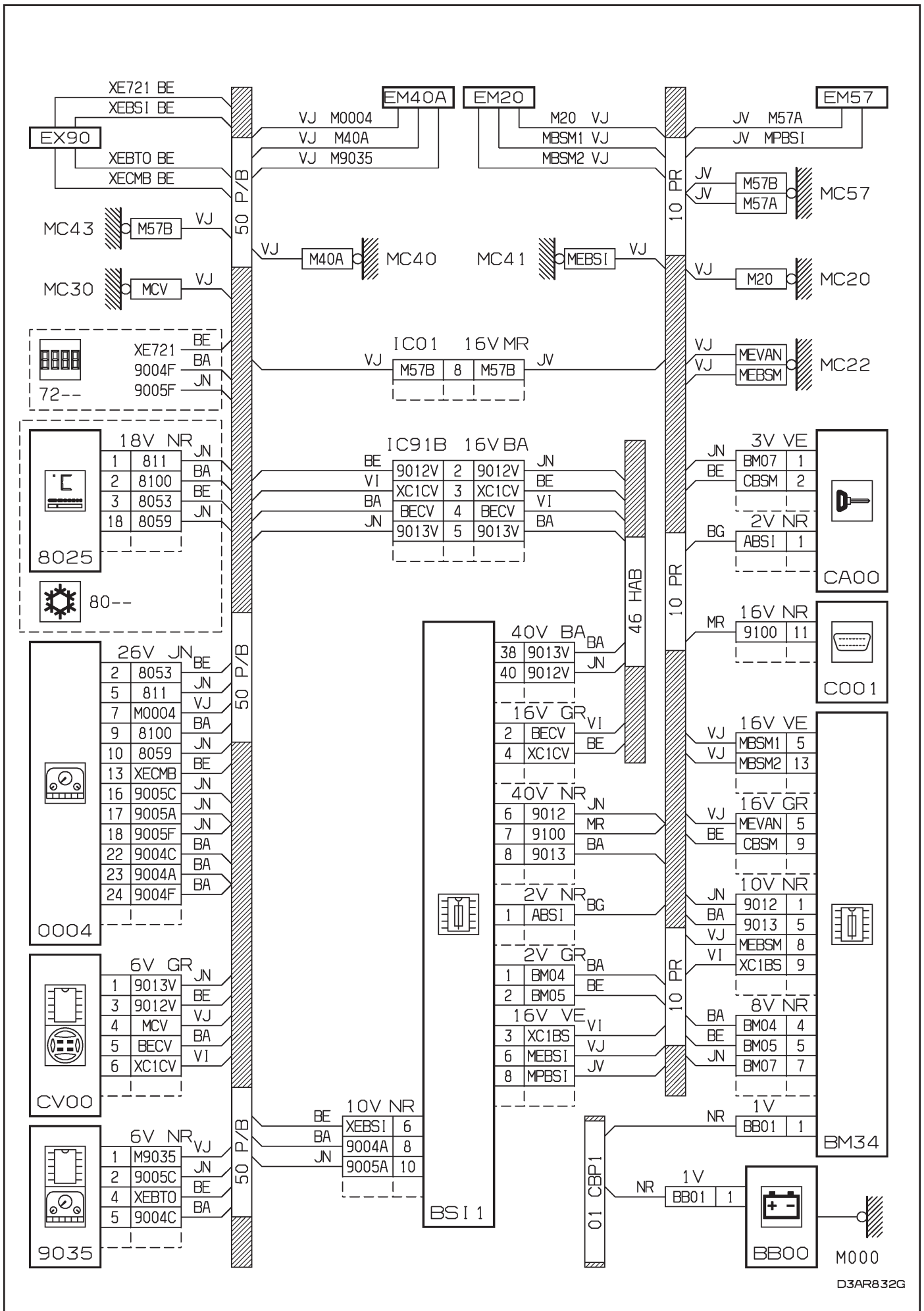

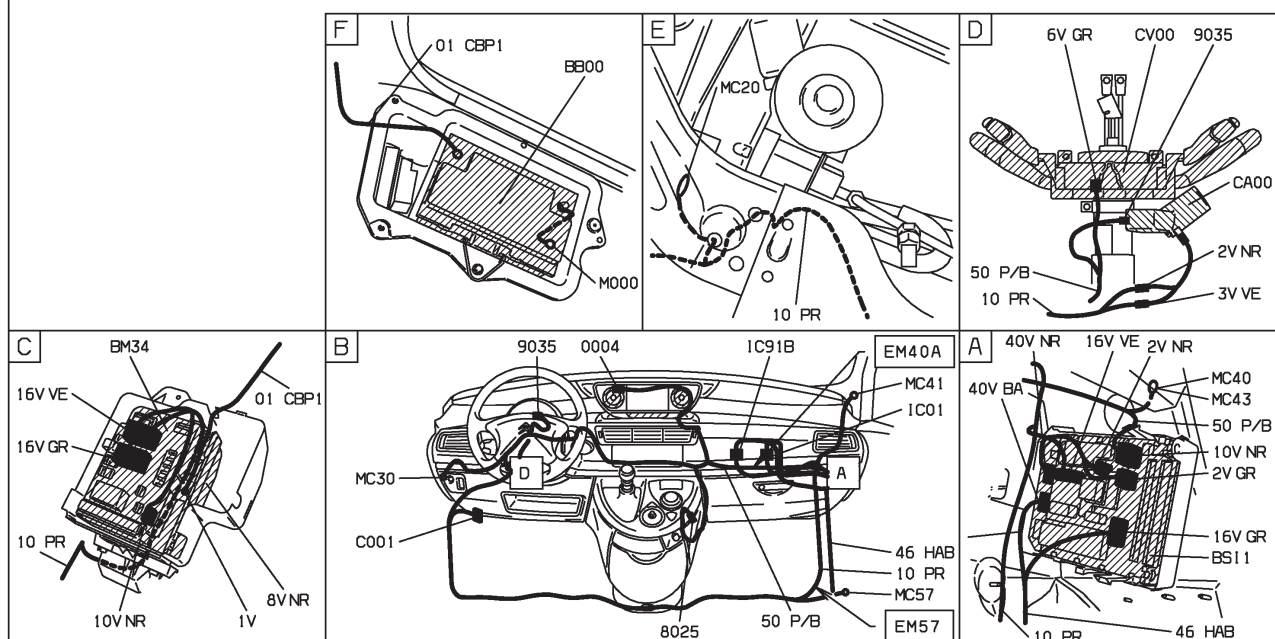
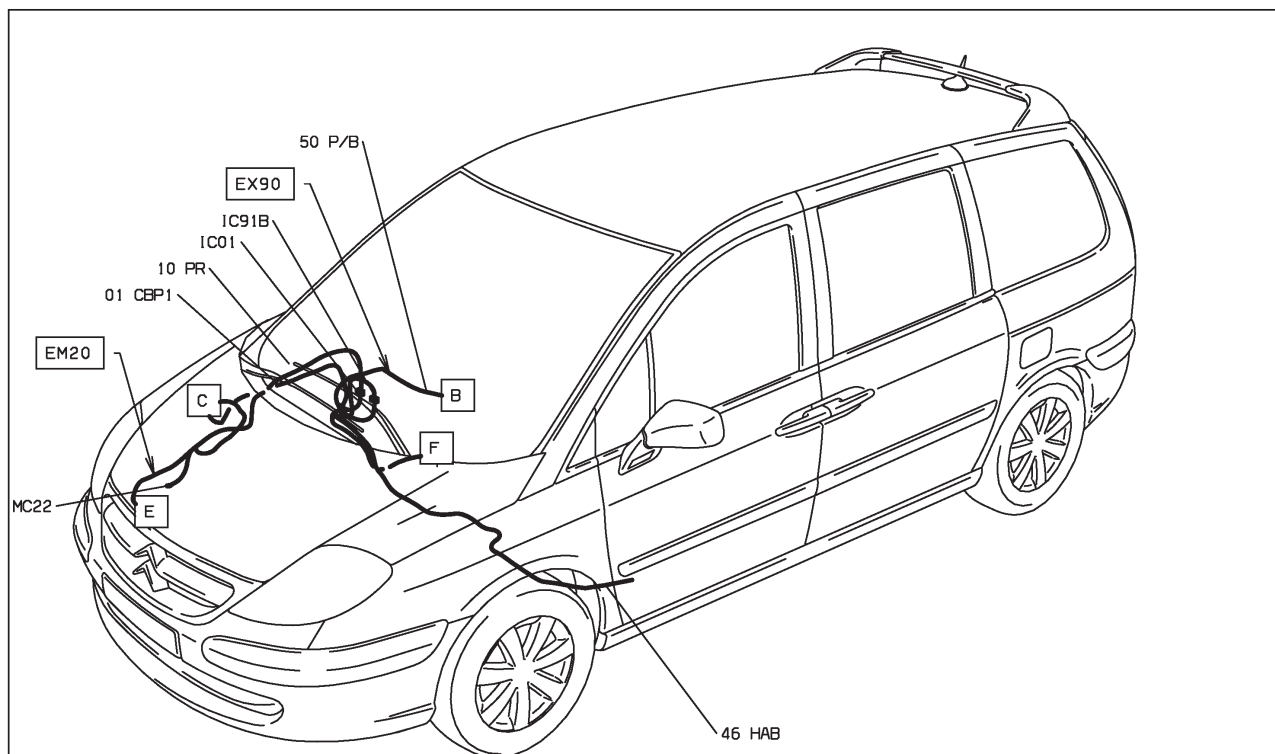

D3AR8.32 I

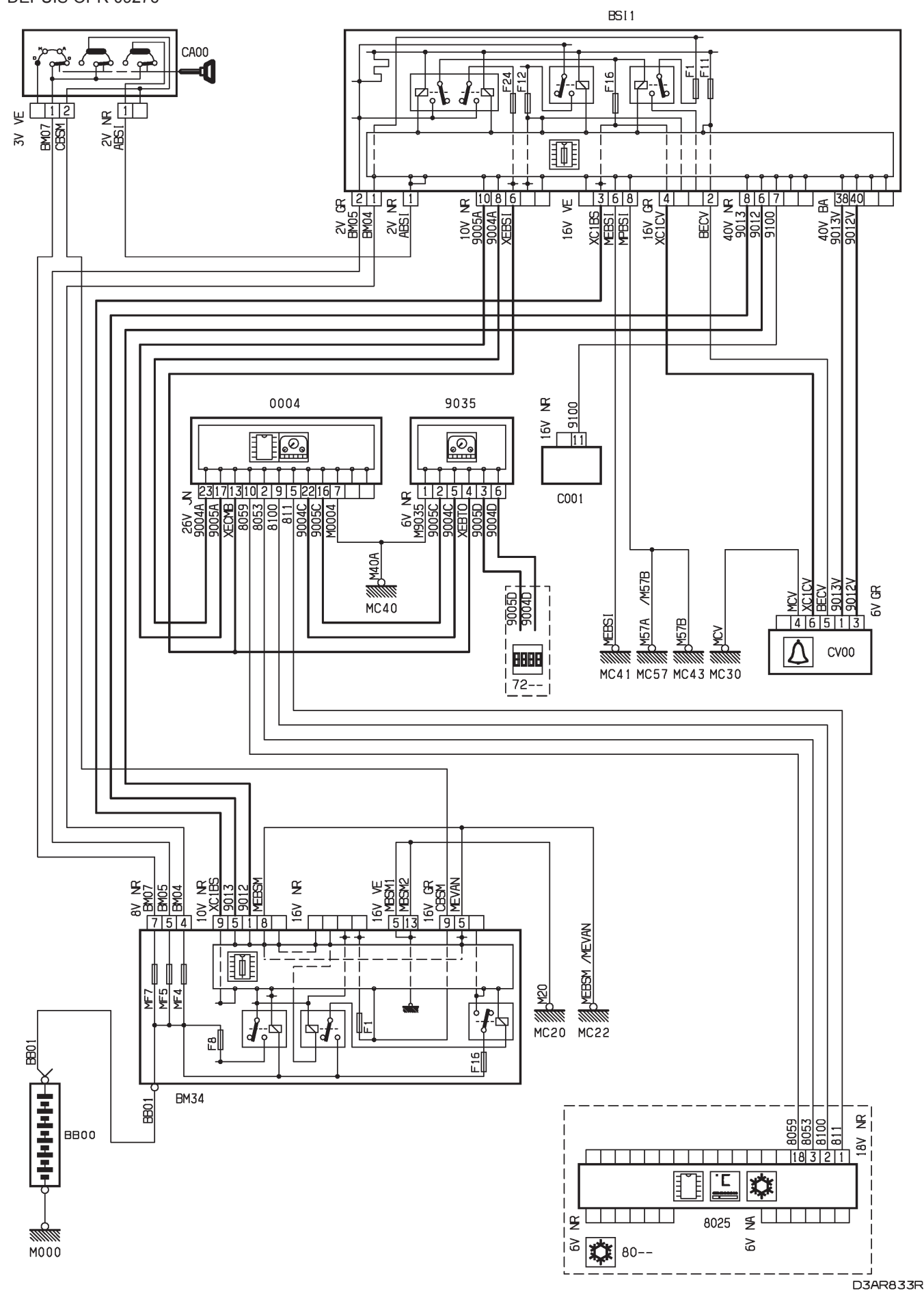

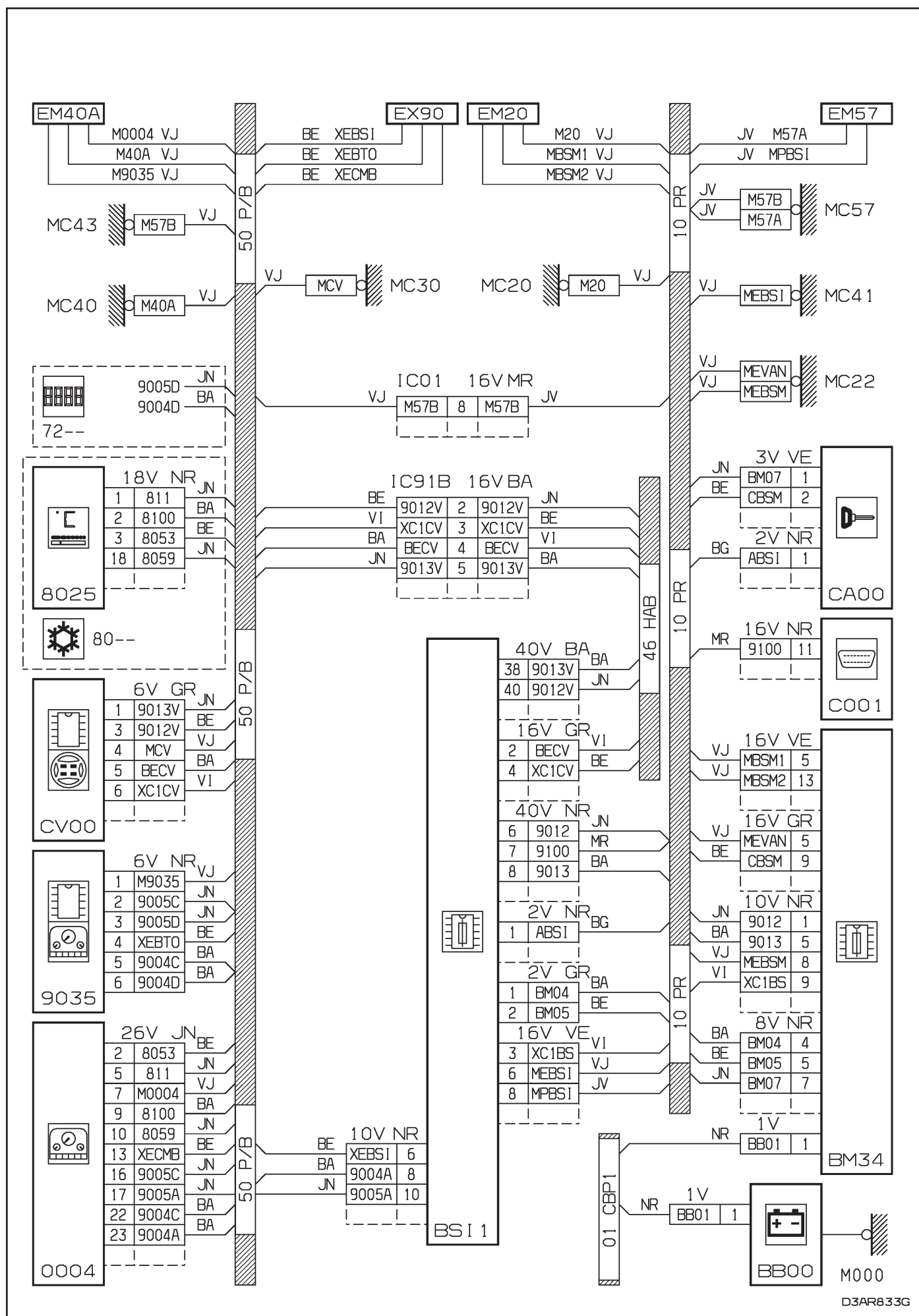

D3AR833G

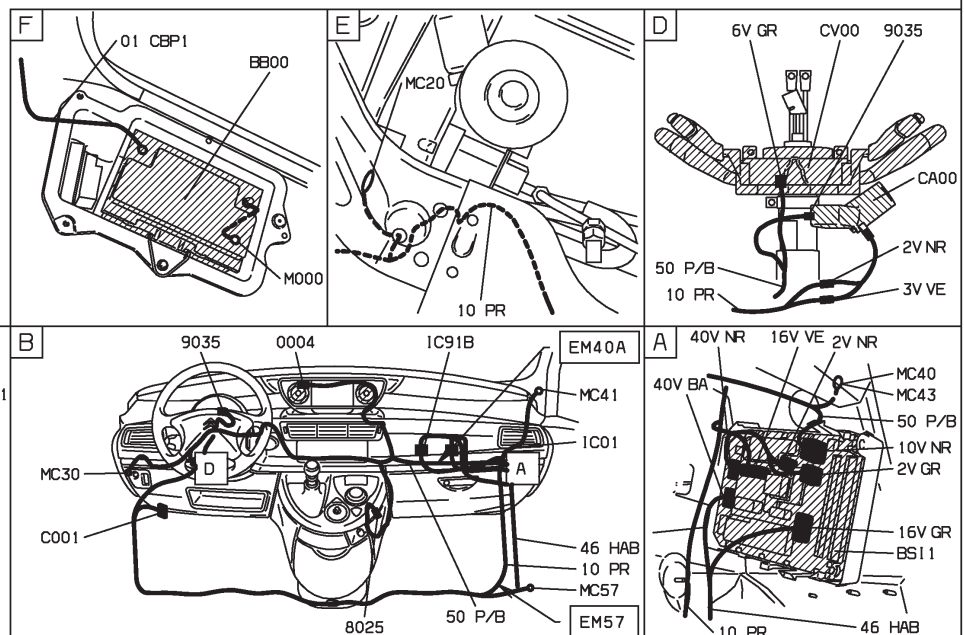
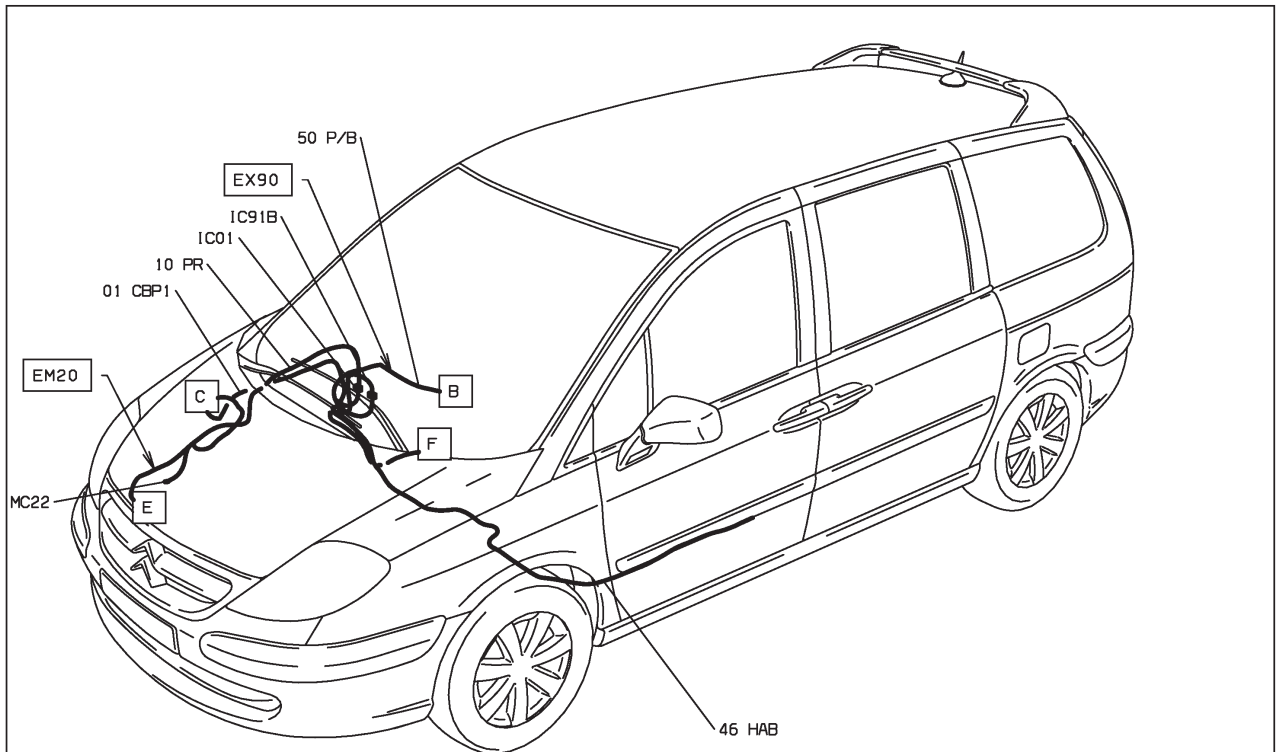

D3AR8.33.1

47 : défaut réfrigération régulée - niveau 1

MOYENNE MOYENNE ET CONDUITE A GAUCHE ET REFRIGERATION AUTOMATIQUE DEPUIS OPR 09276

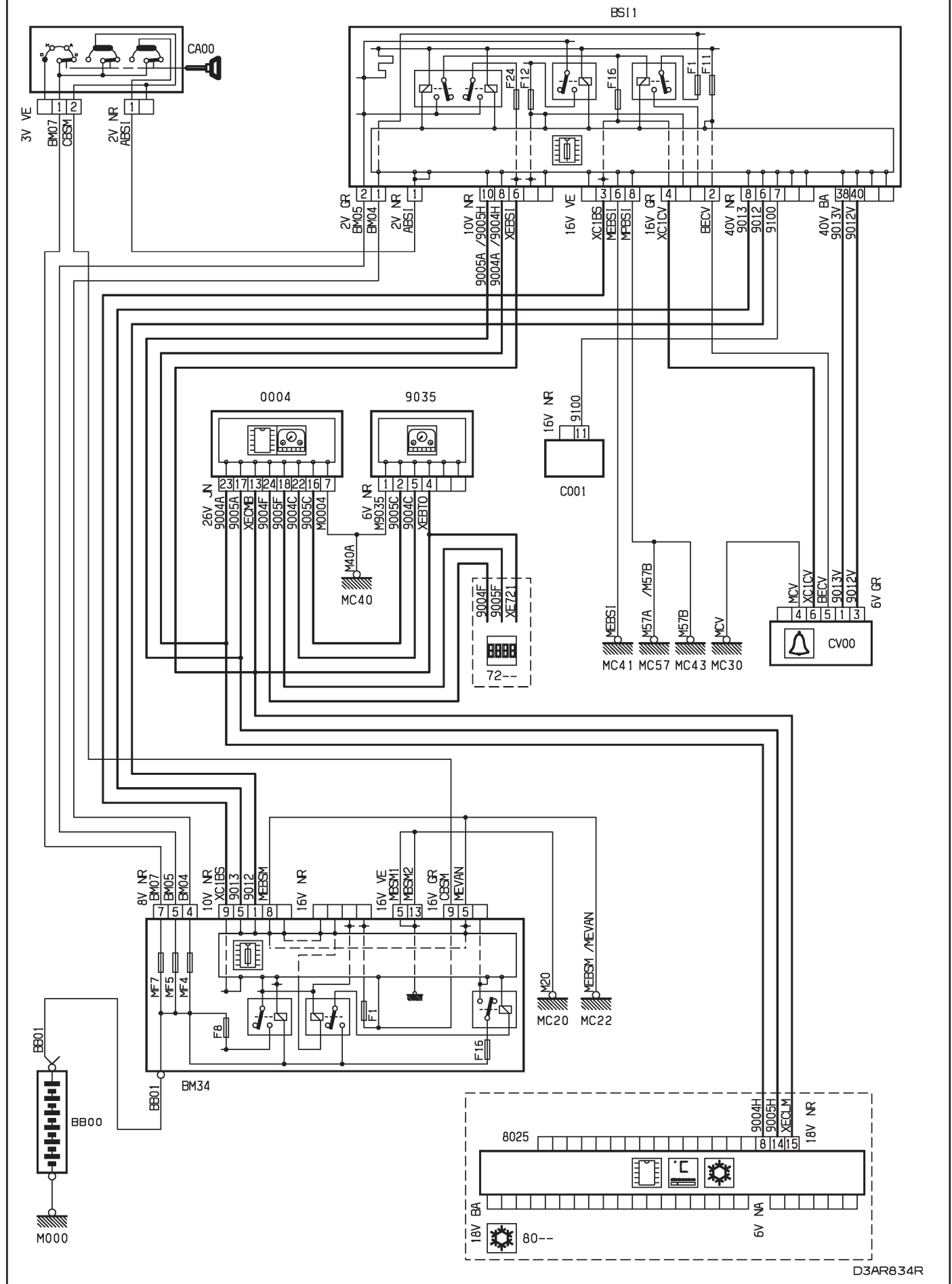

D3AR834R

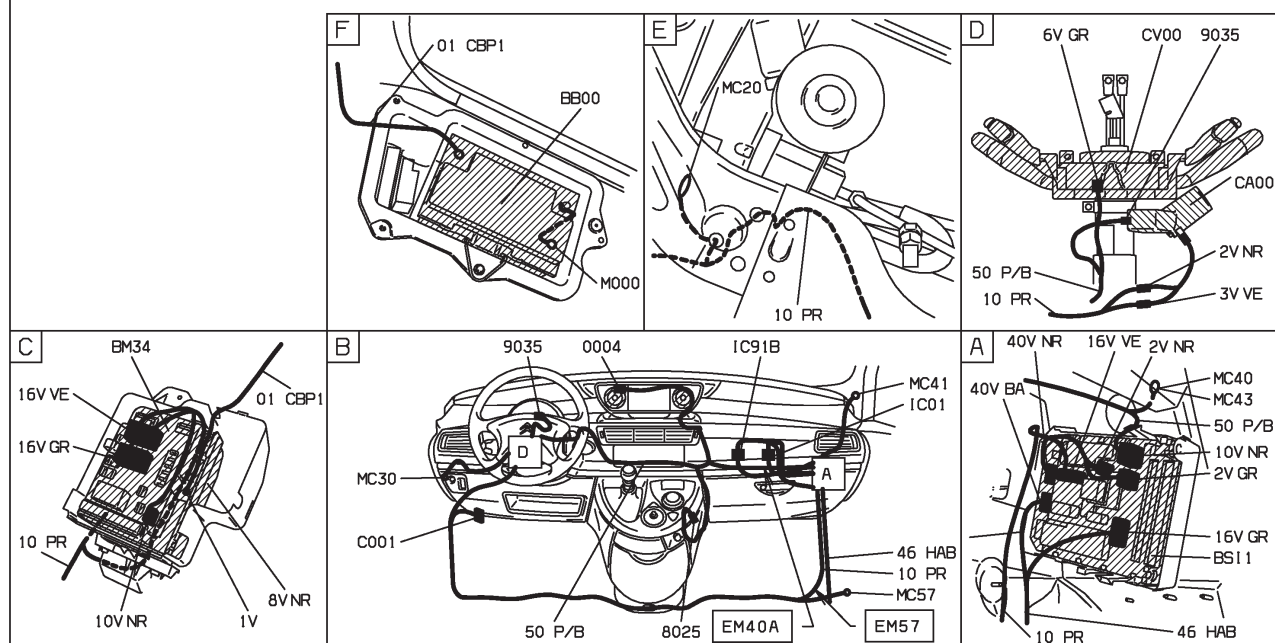
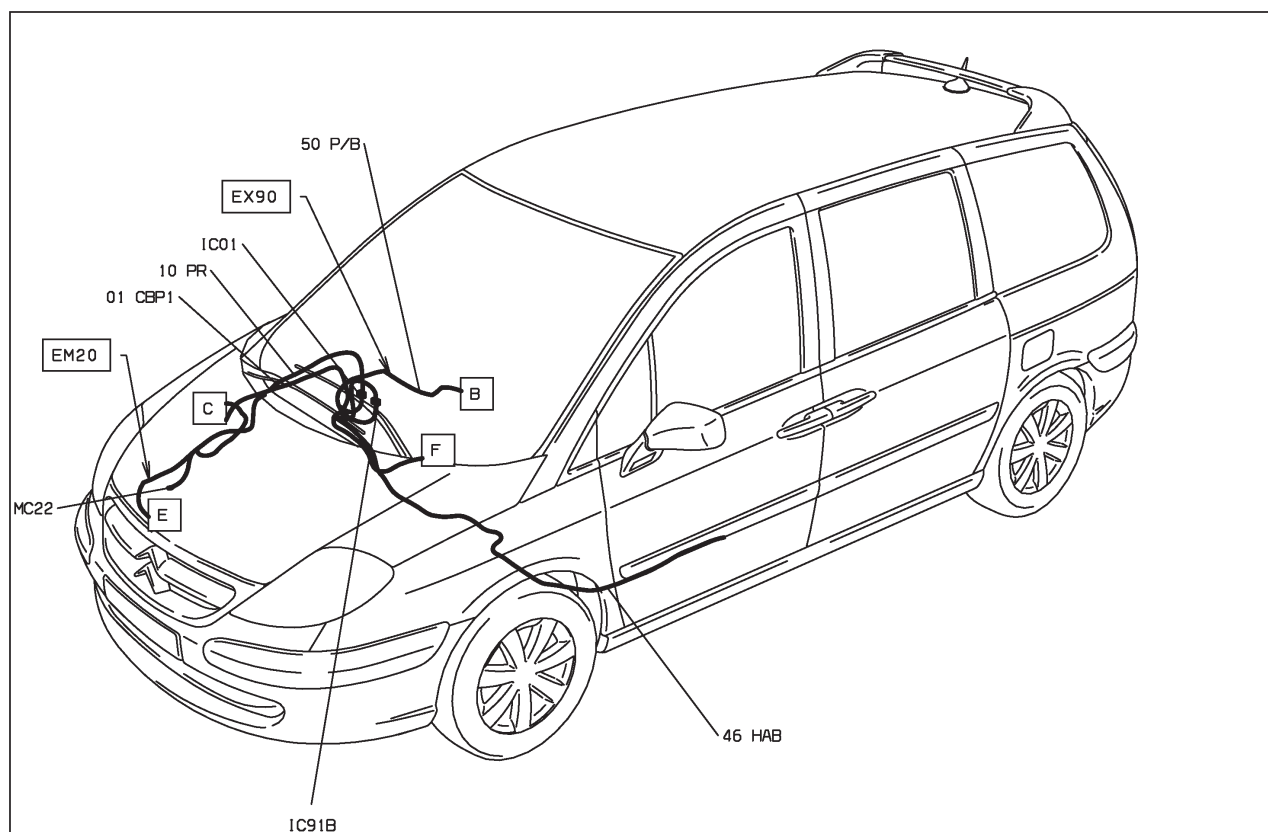

D3AR834 I

47 : défaut réfrigération régulée - niveaux 2-3 - radiotéléphone

HAUTE MOYENNE ET CONDUITE A GAUCHE ET SYSTEME RADIOTELEPHONE "RT3" ET REFRIGERATION AUTOMATIQUE DEPUIS OPR 09276 OU SUPERIEURE MOYENNE ET CONDUITE A GAUCHE ET SYSTEME RADIOTELEPHONE "RT3" ET REFRIGERATION AUTOMATIQUE DEPUIS OPR 09276

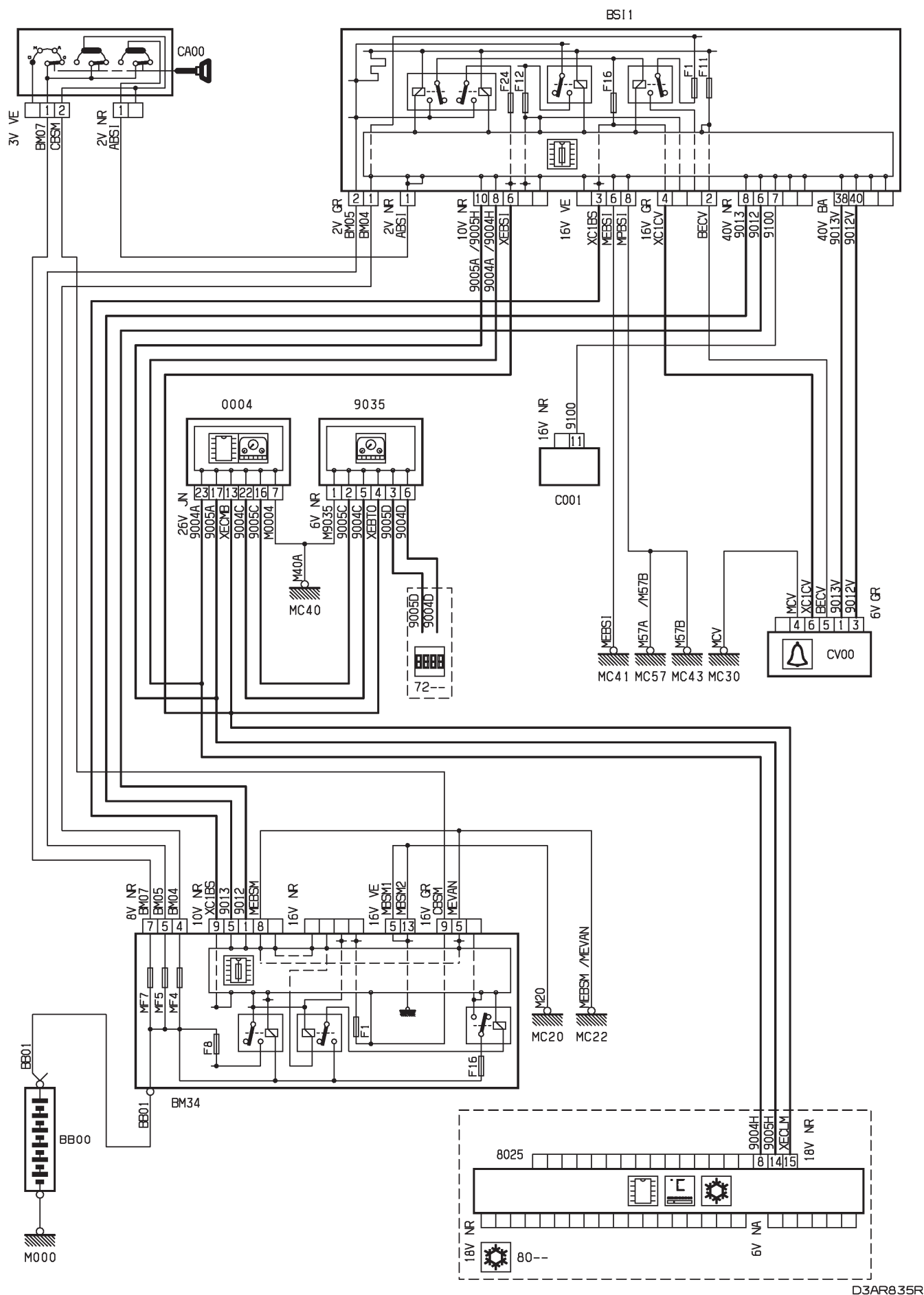

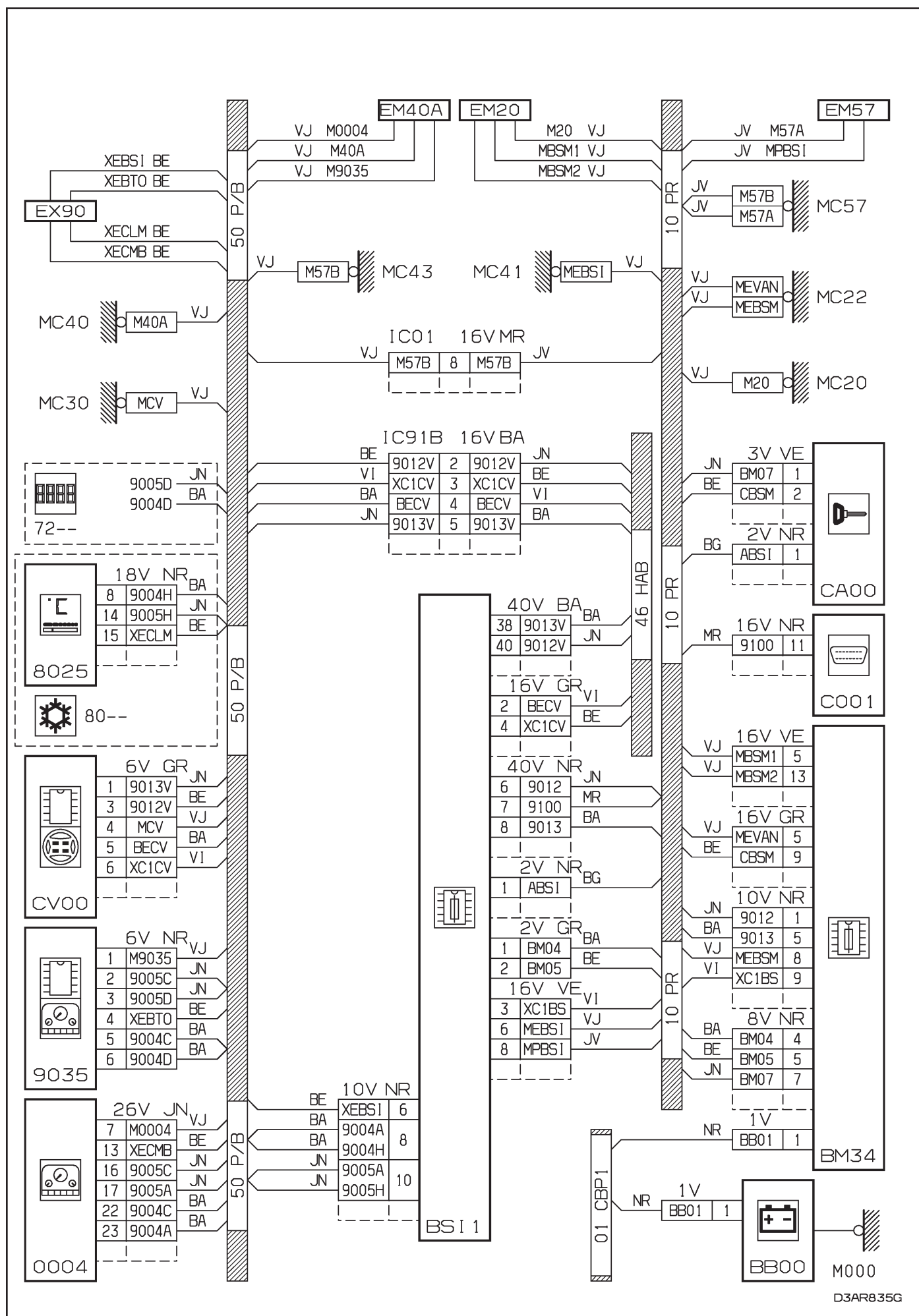

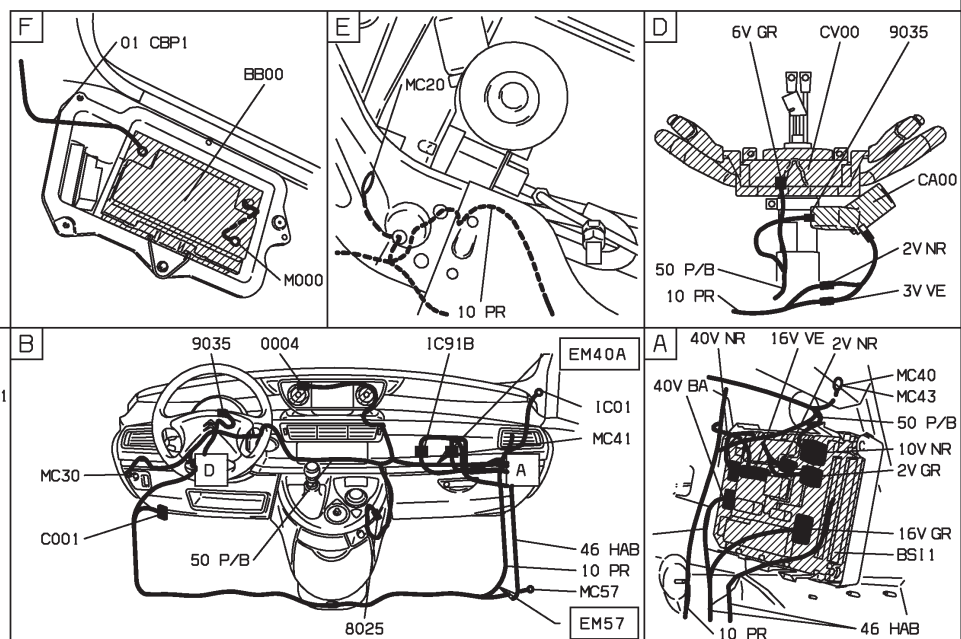
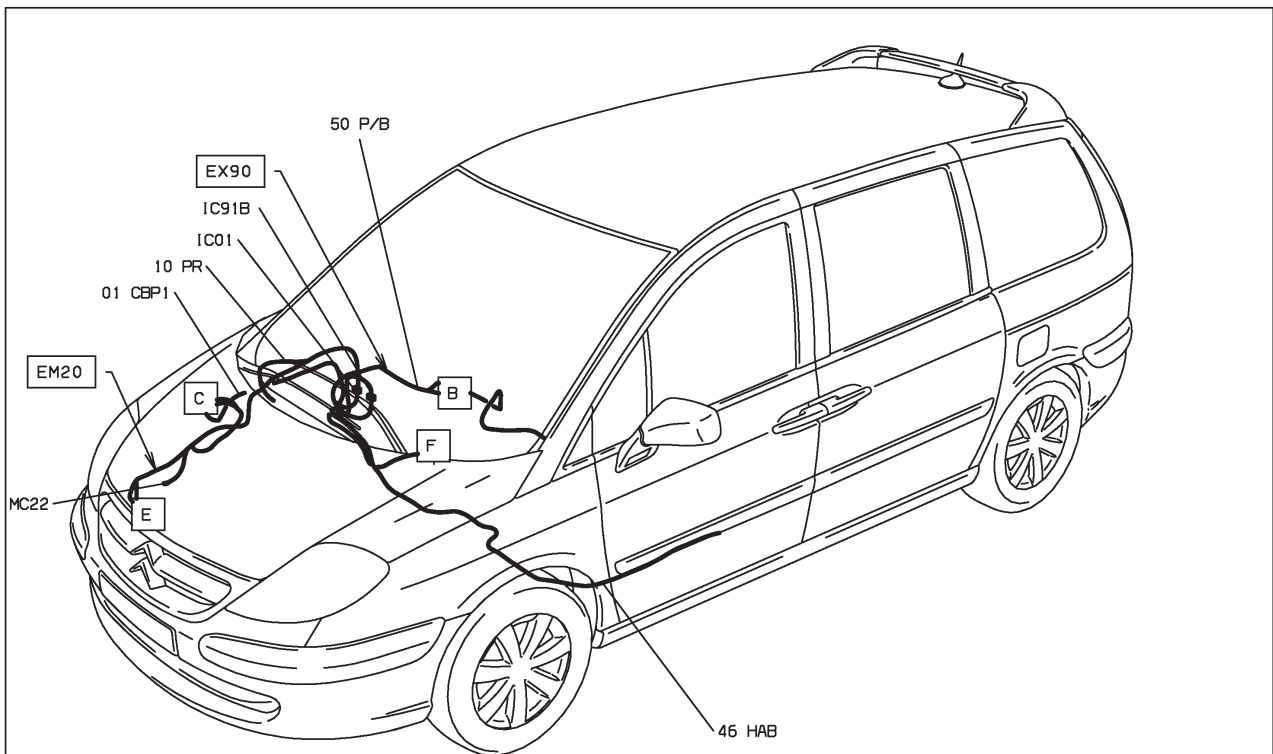

D3AR8.35 I

47 : bruiteur feux restés allumés - niveau 1 - avec condamnation
MOYENNE MOYENNE ET CONDUITE A GAUCHE ET VERROUILLAGE SIMPLE CONdamnATION DEPUIS OPR 09520

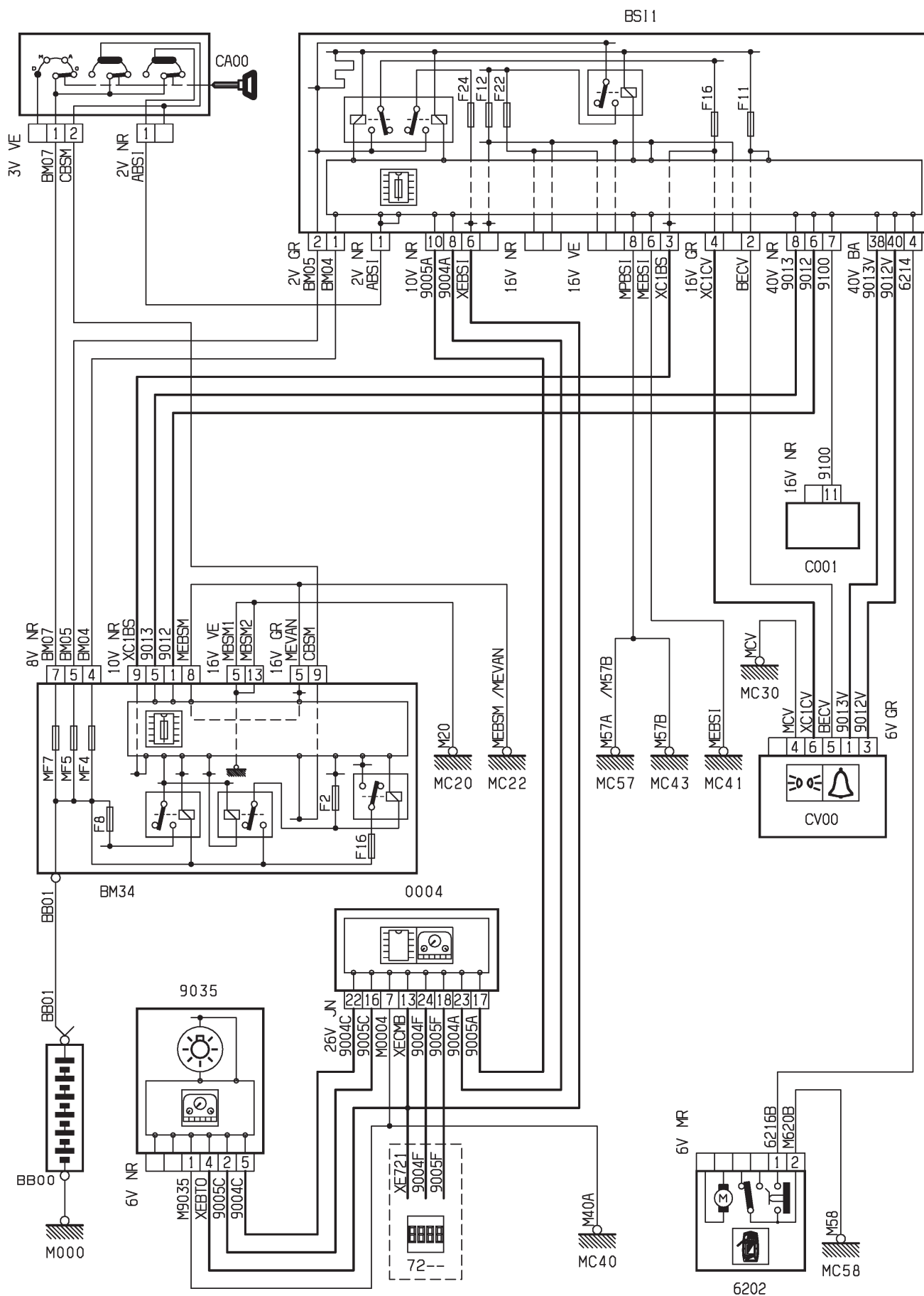

D3ARB7DR

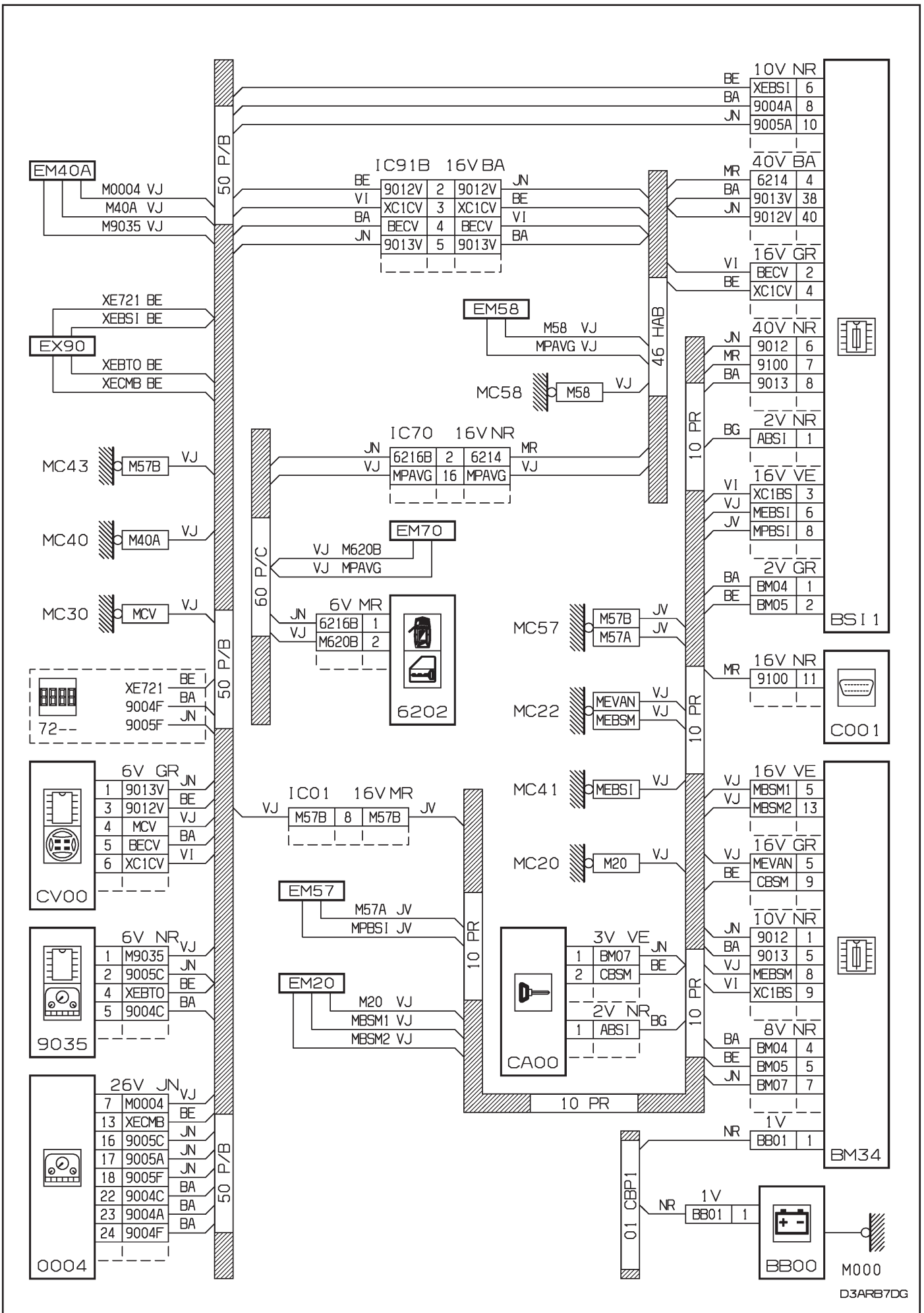

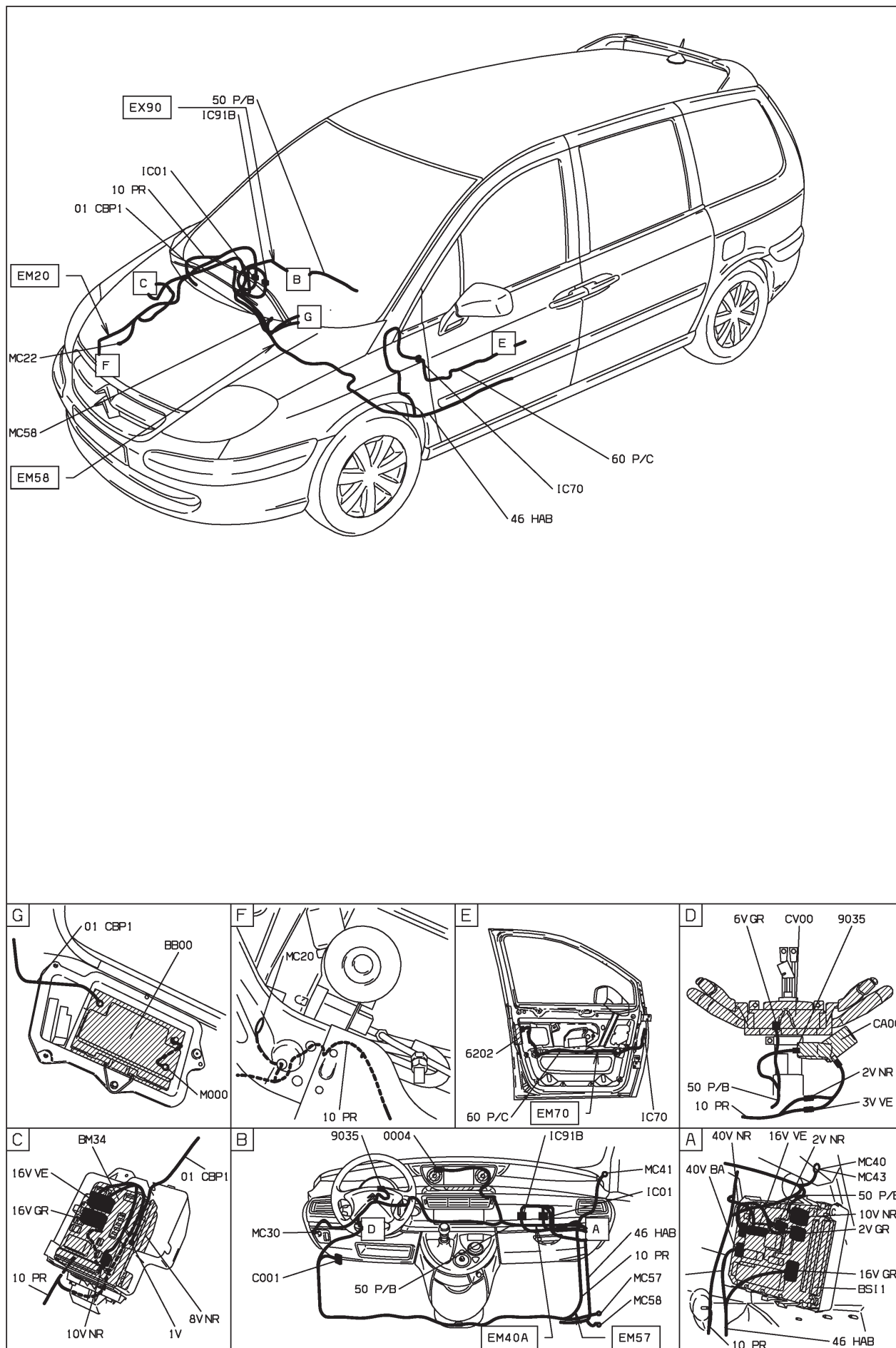

D3ARB7D1

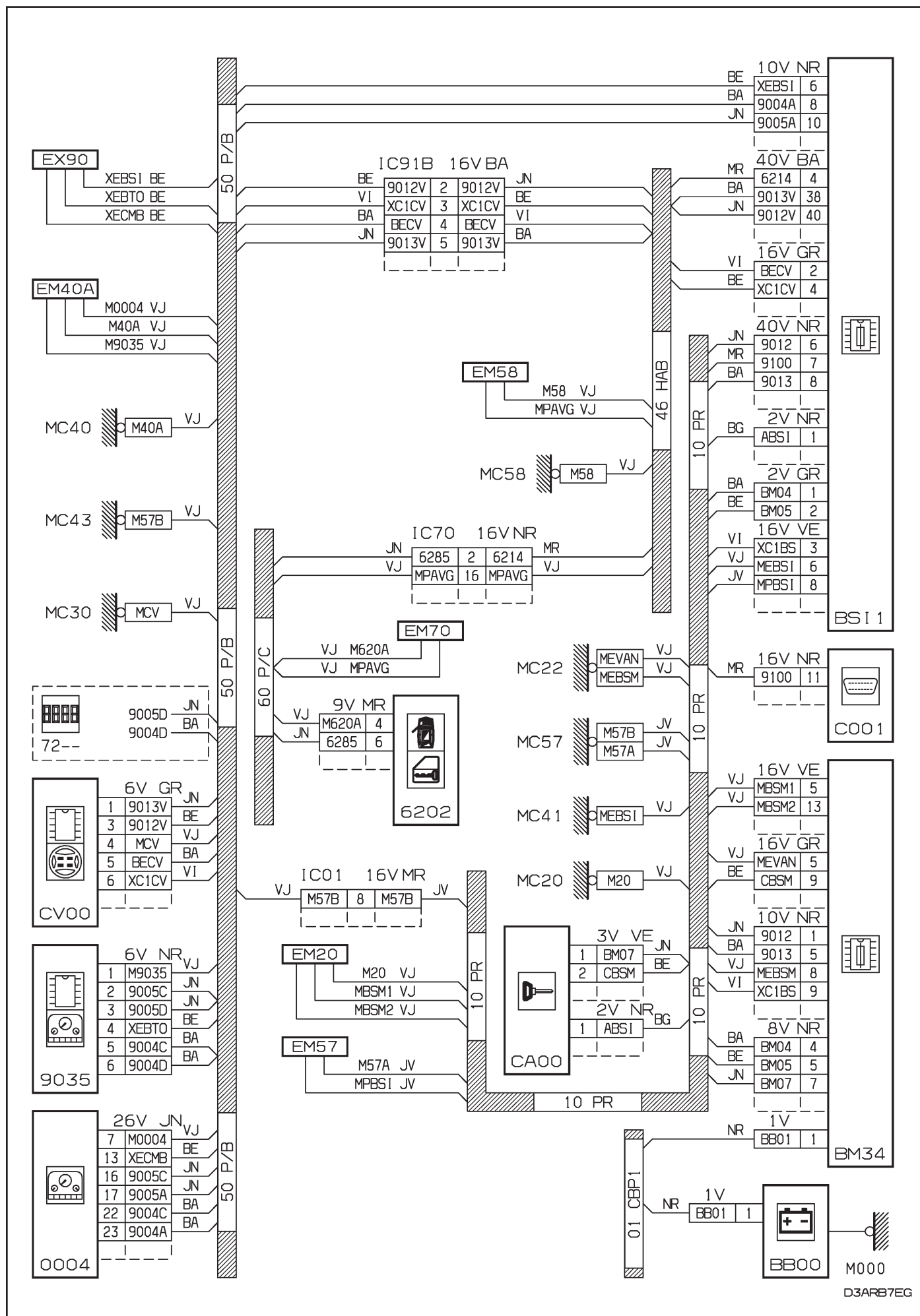

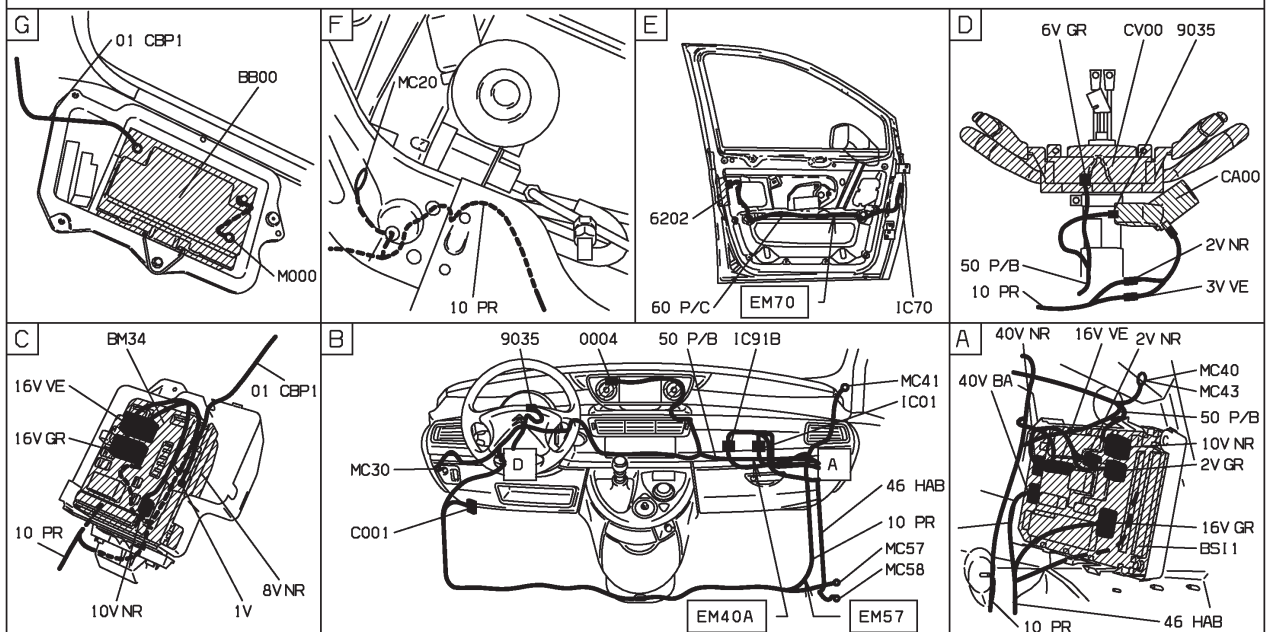
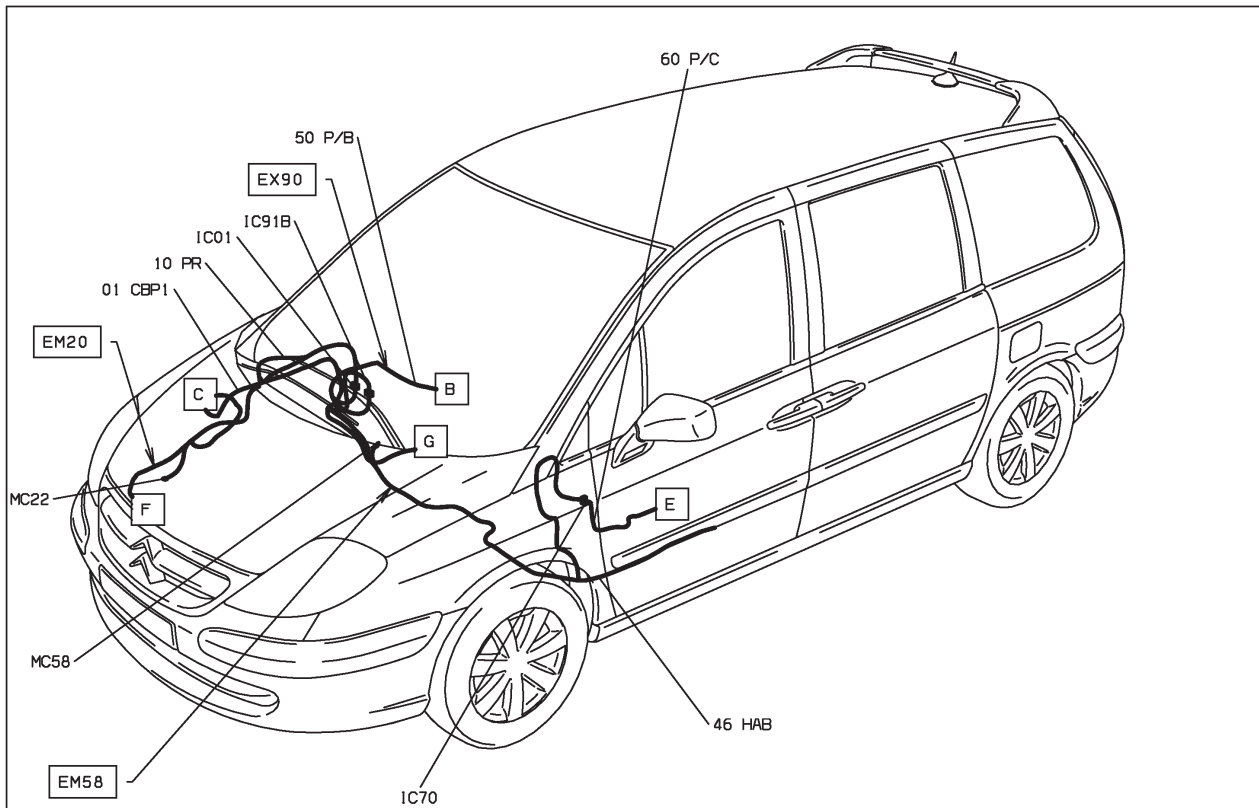

D3ARB7E1

47 : bruiteur ceinture de sécurité - niveau 1
 MOYENNE MOYENNE ET CONDUITE A GAUCHE DEPUIS OPR 09520

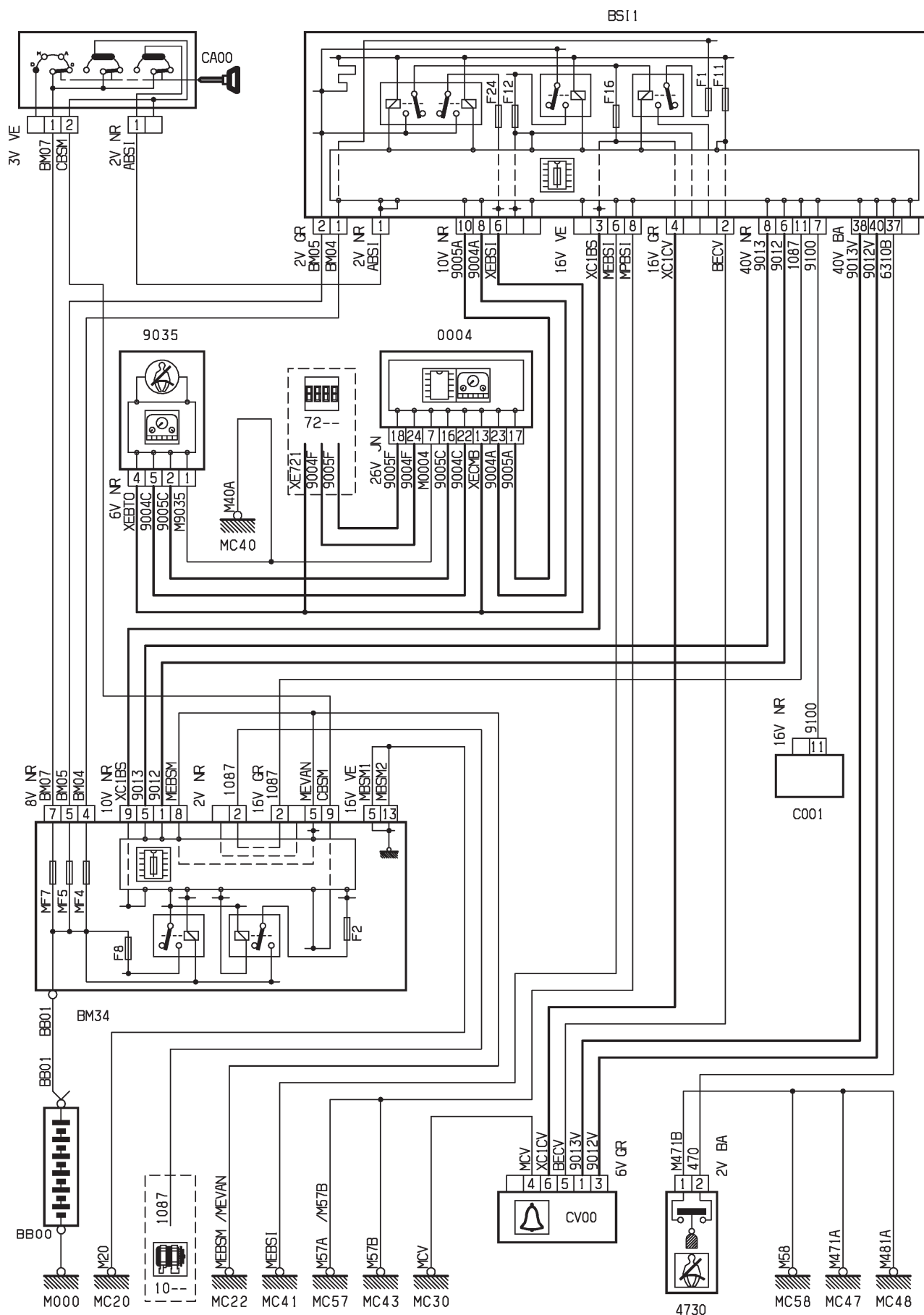

D3ARB7FR

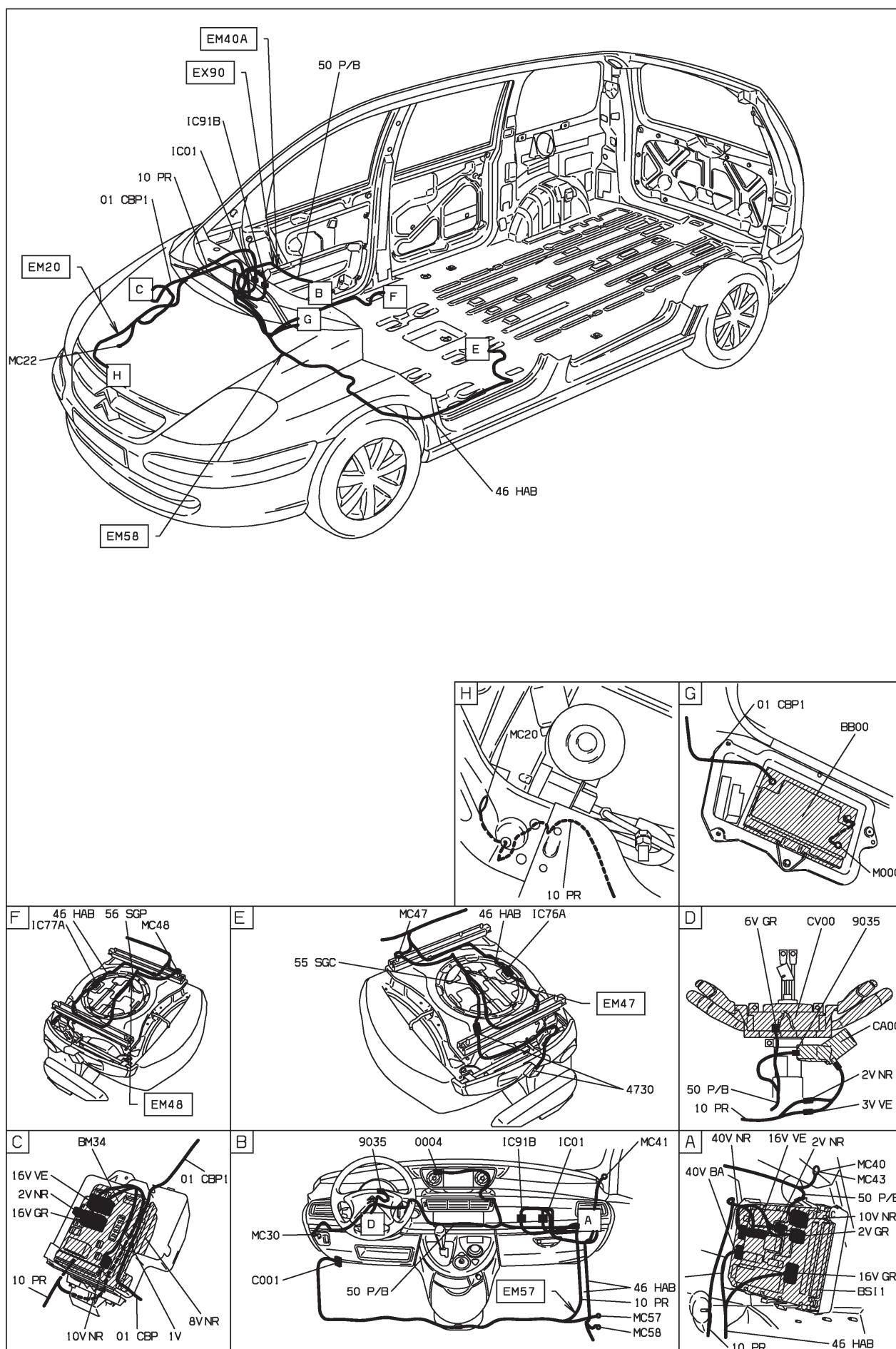

D3ARB7F I



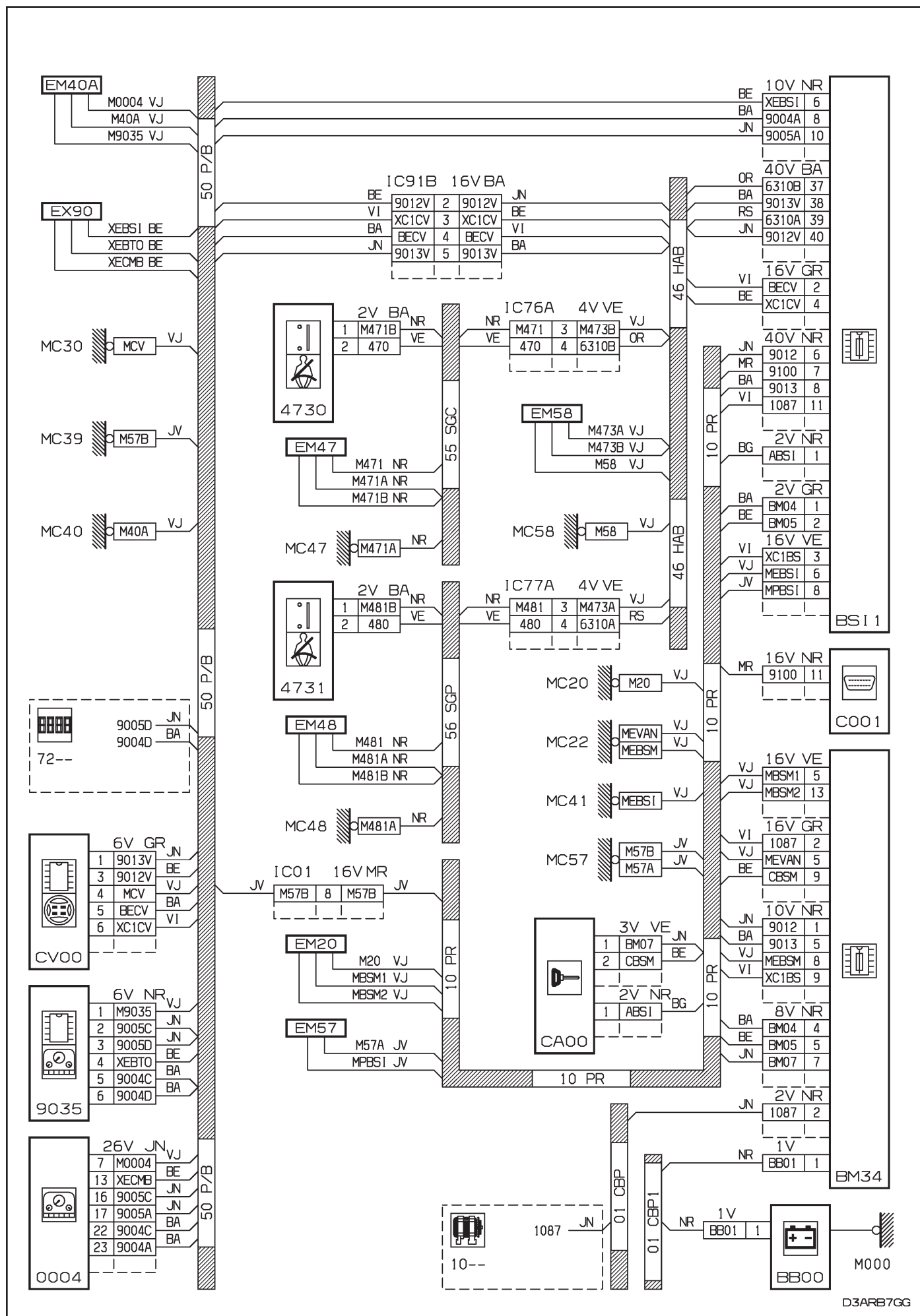

D3ARB7GG

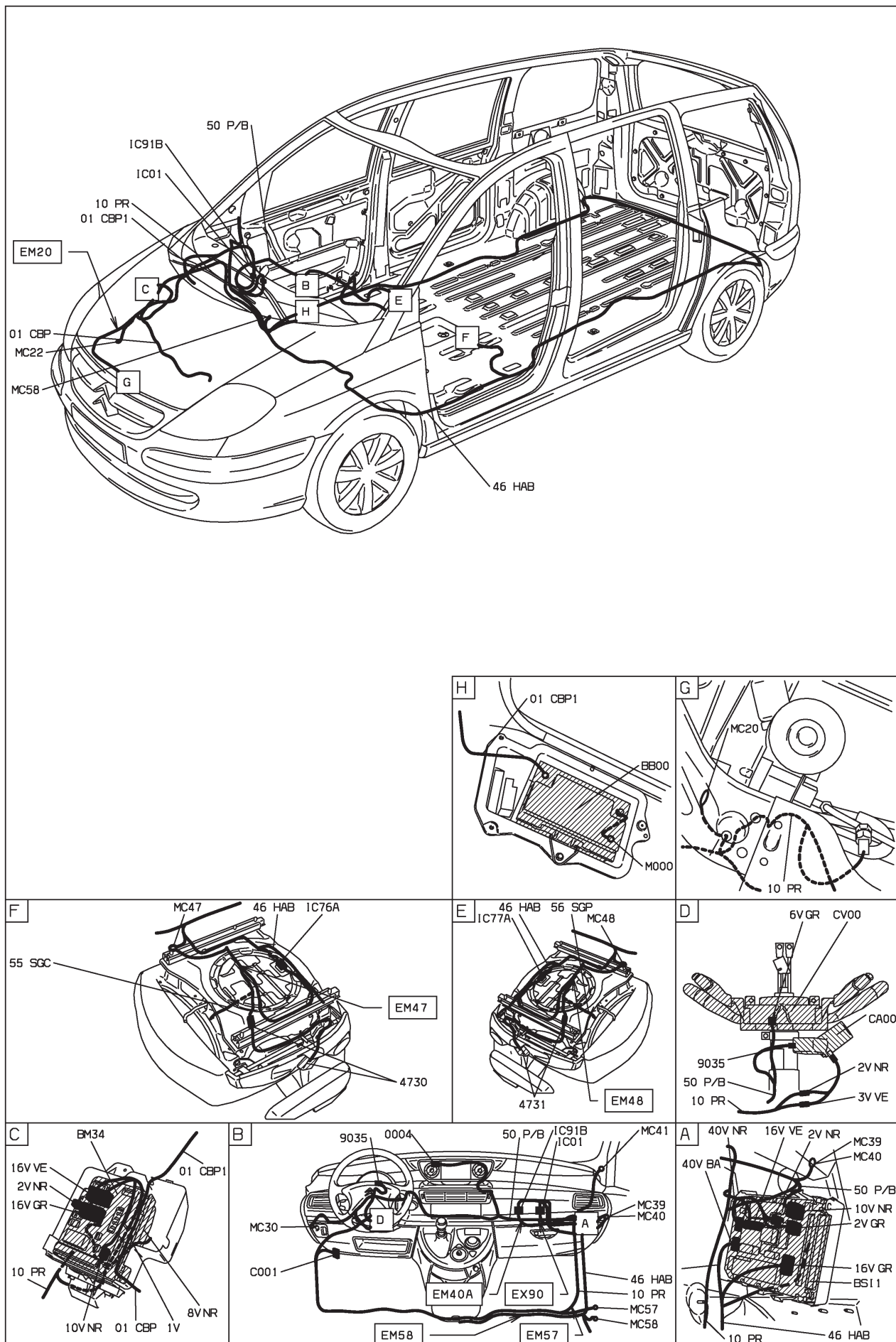

D3ARB7G1

47 : bruiteur de survitesse EW10J4 RFN papillon motorisé - boîte de vitesses manuelle - niveau 1 - avec antiblocage de roues - avec autoradio compact disque

MOYENNE MOYENNE ET INJECTION EW10J4 ET BVM5 ET ANTI-BLOCAGE ROUE ET ESSENCE SANS PLOMB ET CONDUITE A GAUCHE ET MONTAGE COMPACT DISQUES ET BOITIER PAPILLON MOTORISE (ADMISSION AIR MOTEUR) DEPUIS OPR 09520

BS11

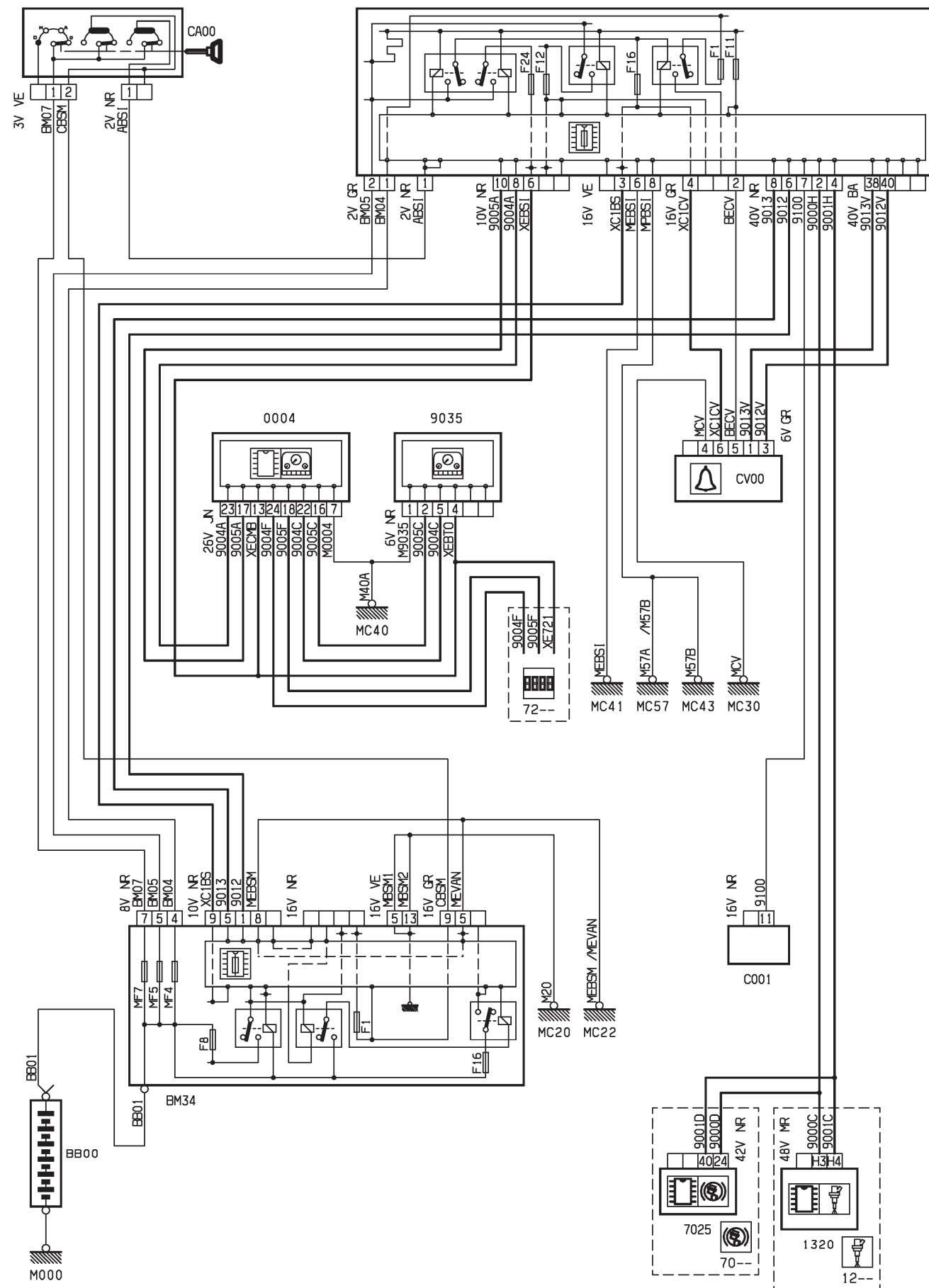

D3ARB7HR

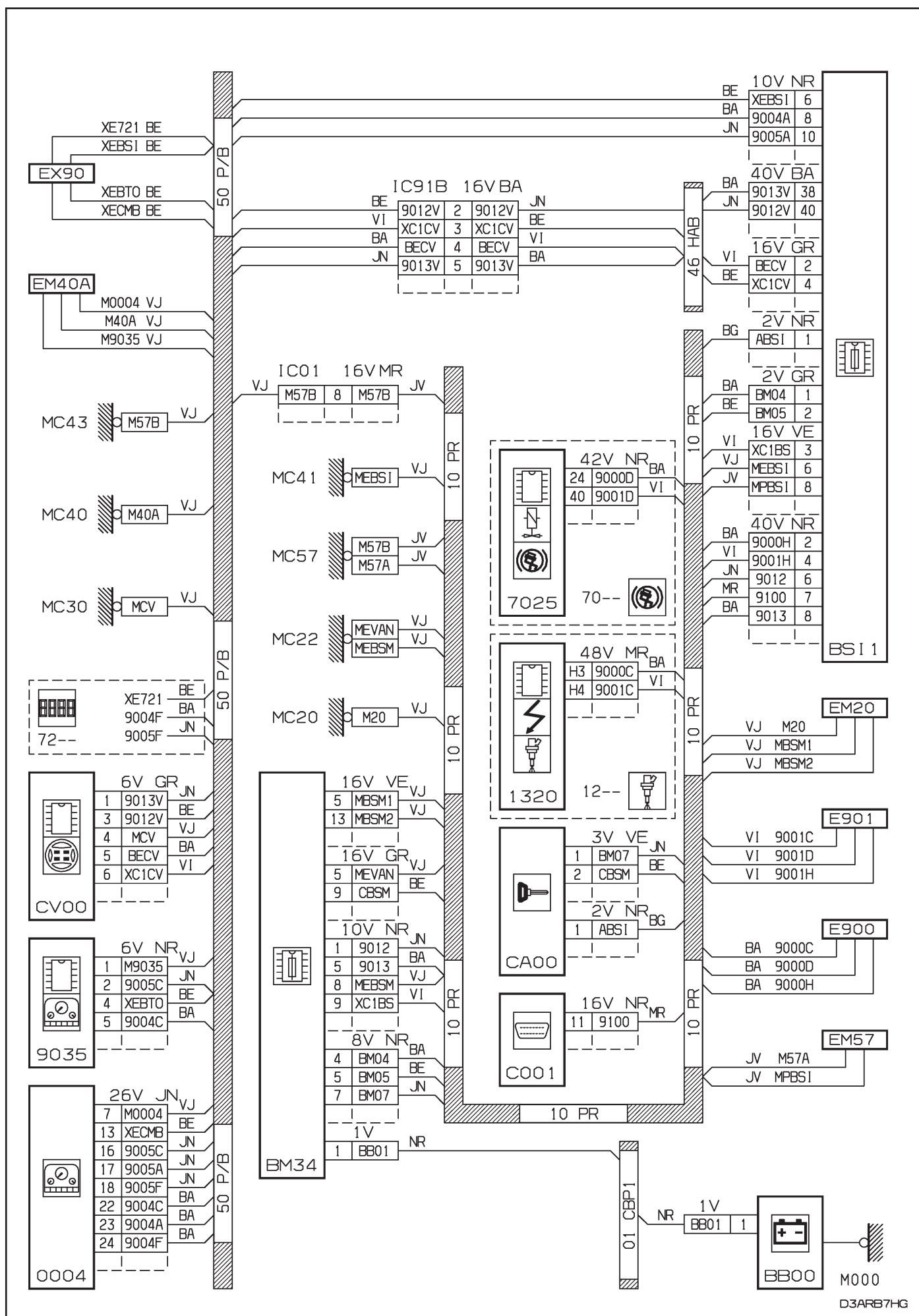

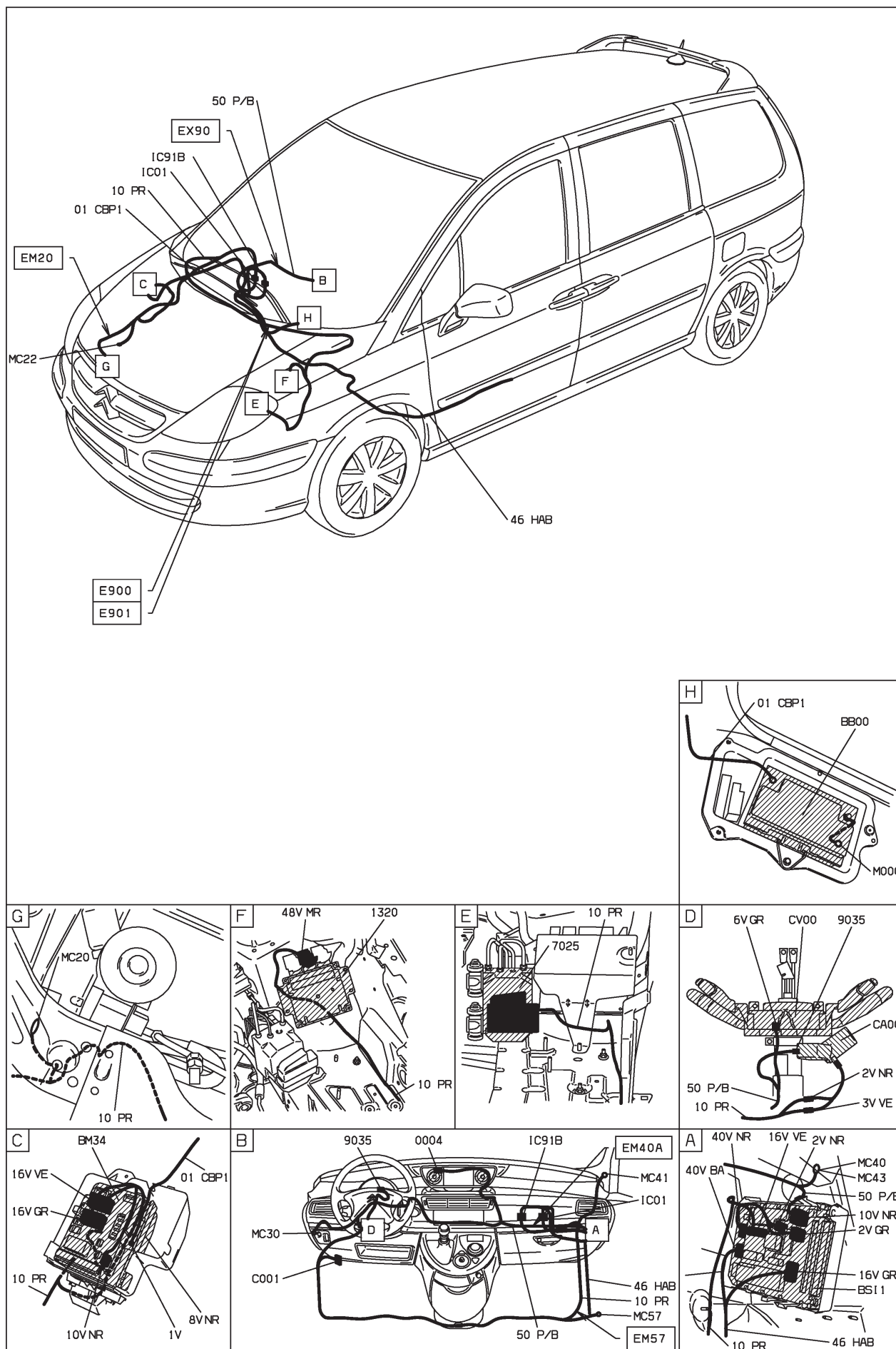

D3ARB7H1

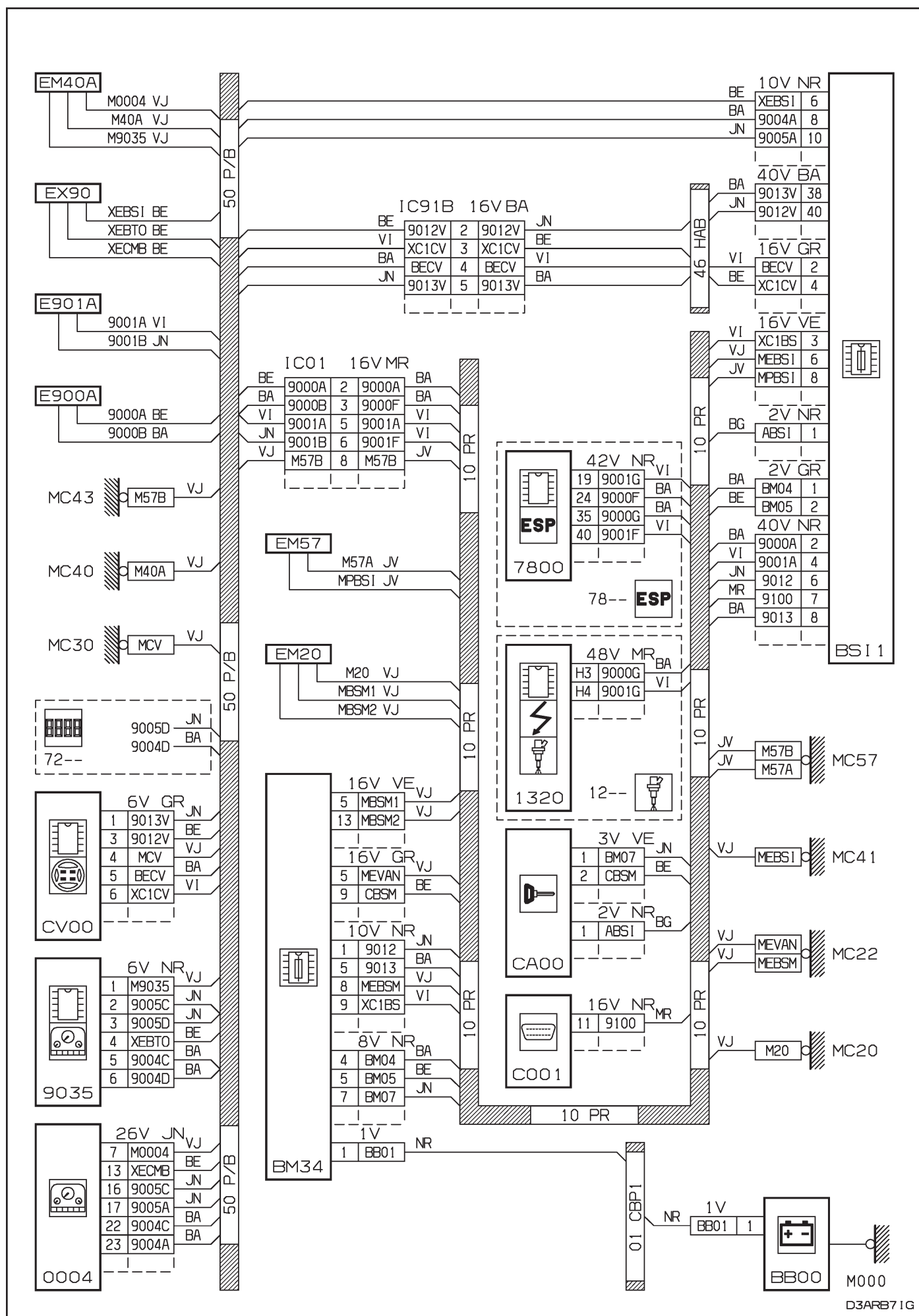

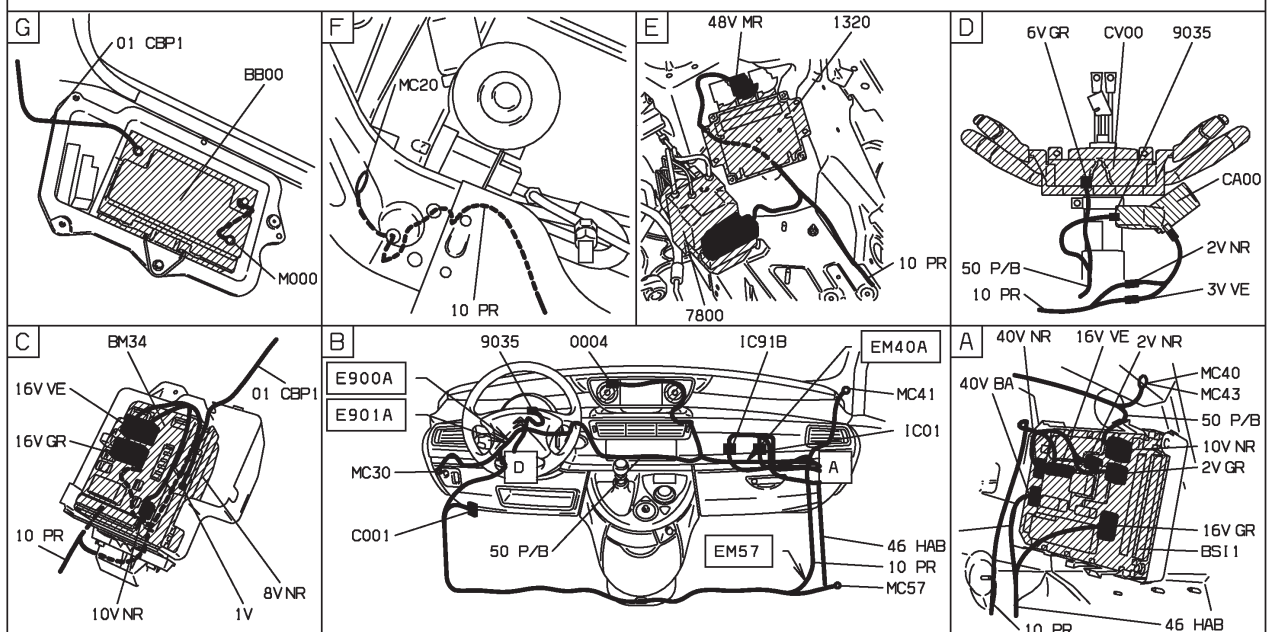
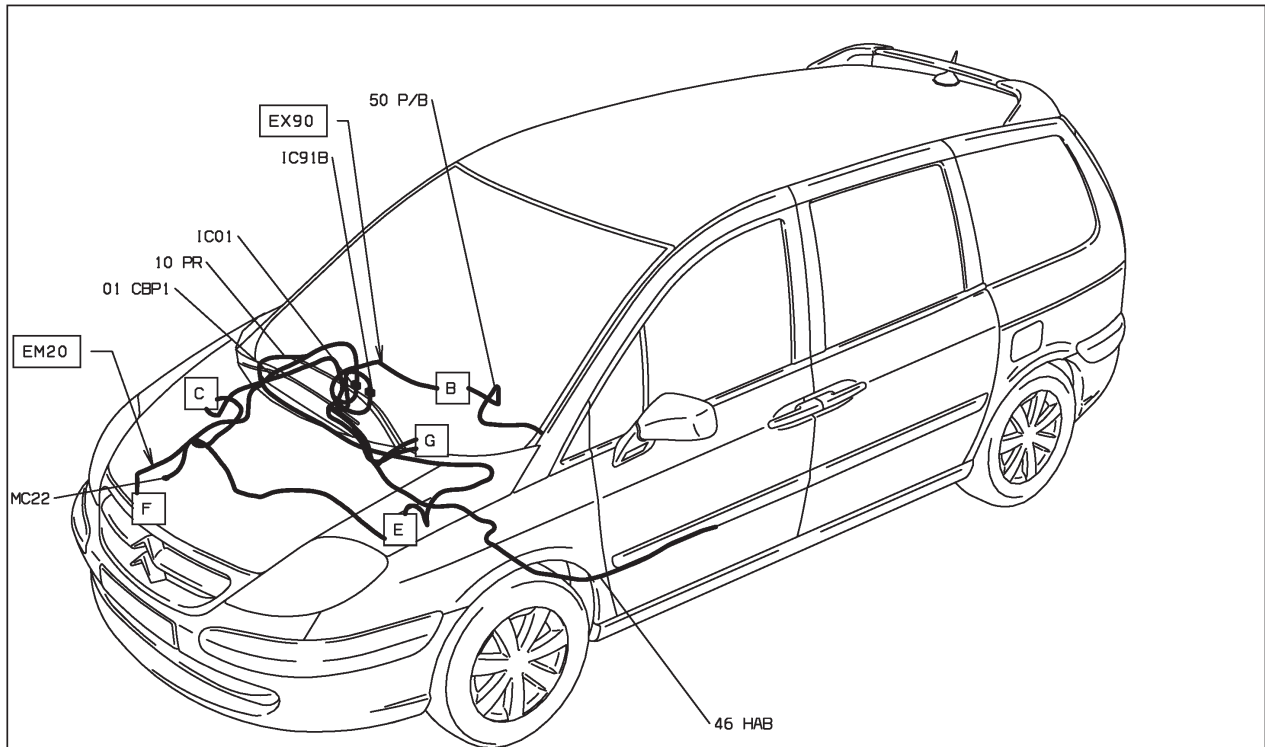

D3ARB71 I

47 : bruiteur de survitesse EW10J4 RFN papillon motorisé - boîte de vitesses automatique AL4 - niveaux 2-3 - avec contrôle de stabilité - radiotéléphone

HAUTE MOYENNE ET INJECTION EW10J4 ET BVA AL4 ET RADIO TELEPHONE ET ESSENCE SANS PLOMB ET CONDUITE A GAUCHE ET AVEC SYSTEME ESP ET BOITIER PAPILLON MOTORISE (ADMISSION AIR MOTEUR) DEPUIS OPR 09520 OU
SUPERIEURE MOYENNE ET INJECTION EW10J4 ET BVA AL4 ET RADIO TELEPHONE ET ESSENCE SANS PLOMB ET CONDUITE A GAUCHE ET AVEC SYSTEME ESP ET BOITIER PAPILLON MOTORISE (ADMISSION AIR MOTEUR) DEPUIS OPR 09520 OU
HAUTE MOYENNE ET INJECTION EW12J4 ET BVA AL4 ET RADIO TELEPHONE ET ESSENCE SANS PLOMB ET CONDUITE A GAUCHE ET AVEC SYSTEME ESP DEPUIS OPR 09520 OU
SUPERIEURE MOYENNE ET INJECTION EW12J4 ET BVA AL4 ET RADIO TELEPHONE ET ESSENCE SANS PLOMB ET CONDUITE A GAUCHE ET AVEC SYSTEME ESP DEPUIS OPR 09520

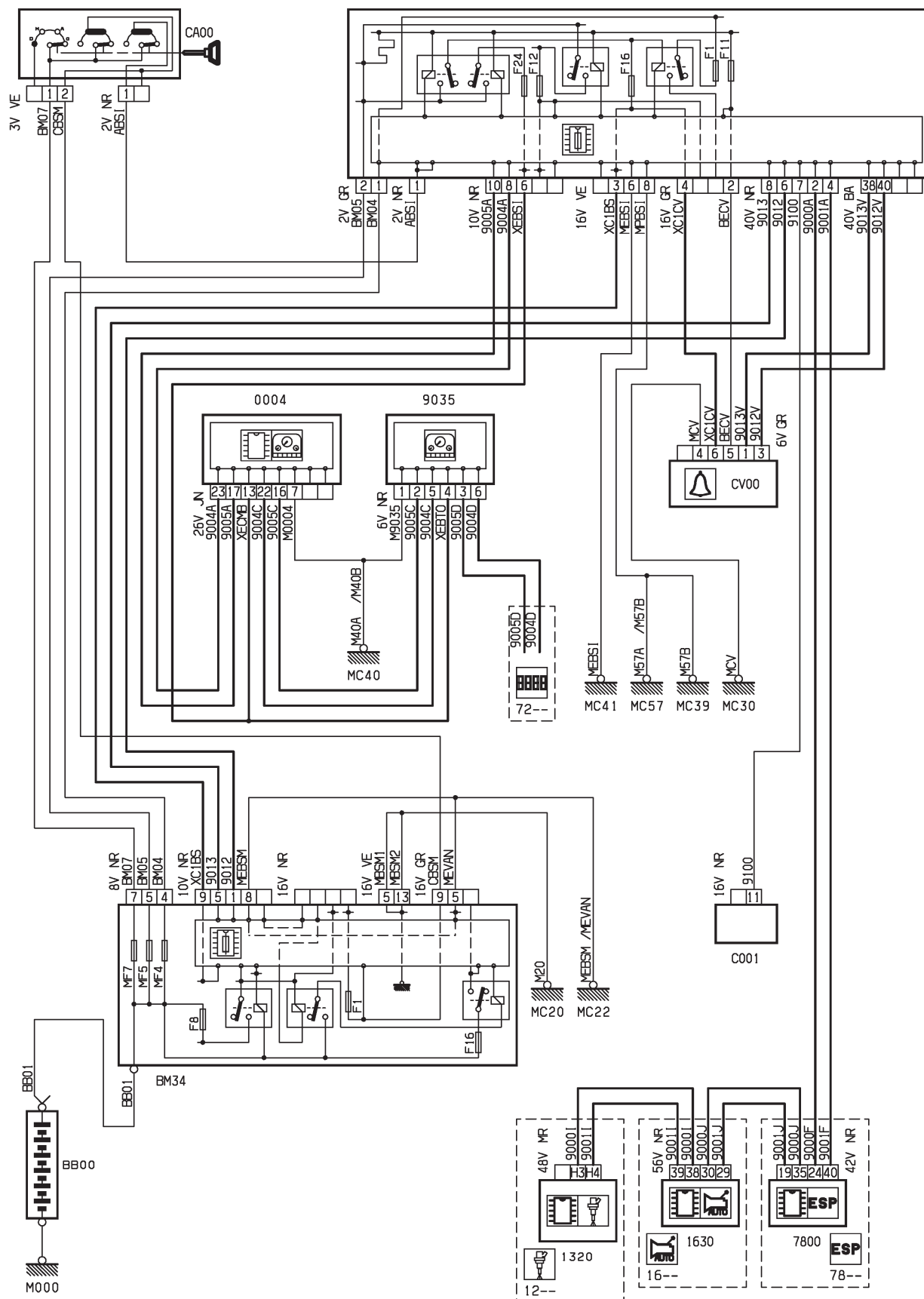

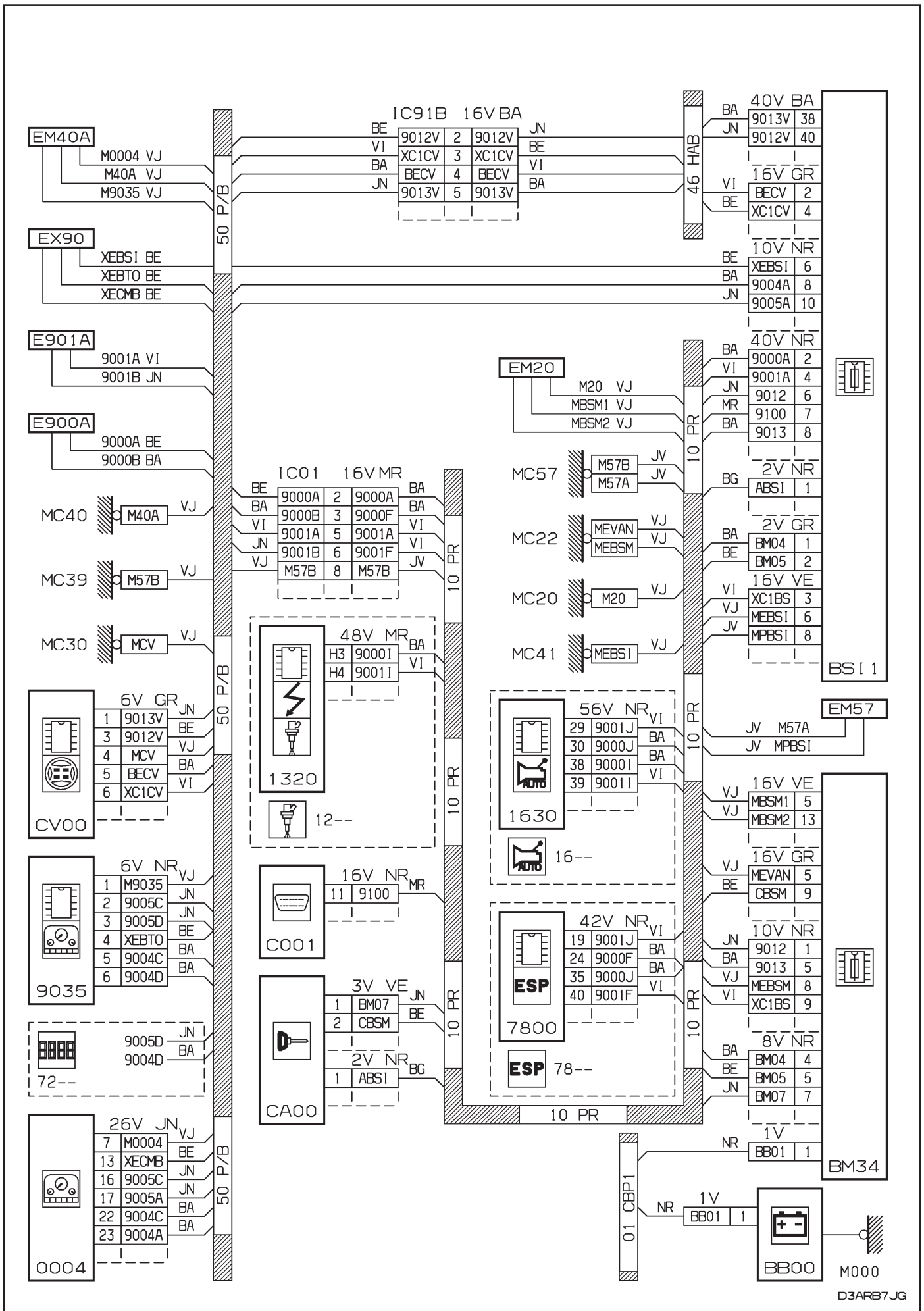

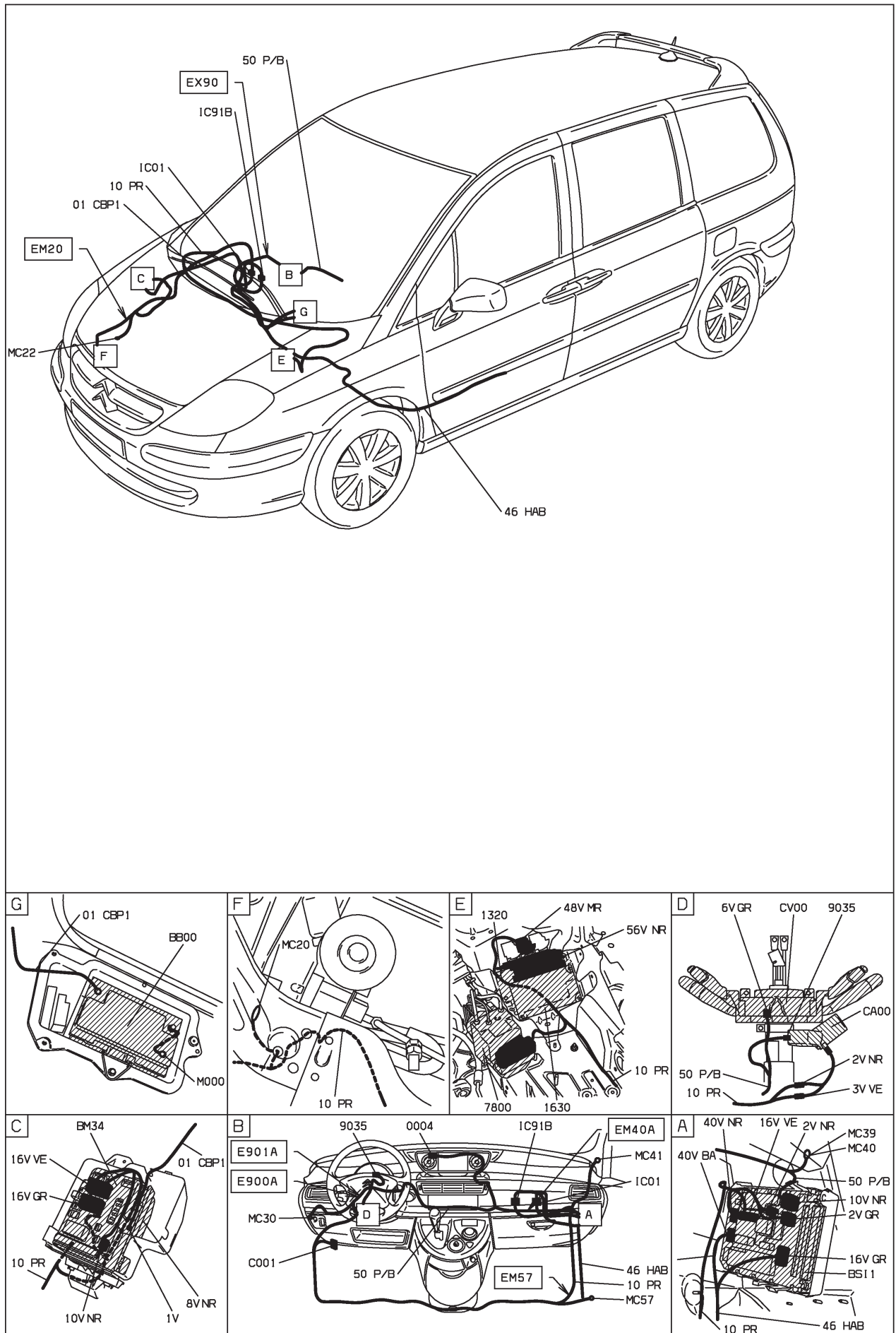

D3ARB7J1

MOYENNE MOYENNE ET DIESEL TURBO DW10ATED4 SANS FAP ET BVM5 ET GAZOLE ET CONDUITE A GAUCHE DEPUIS OPR 09520 OU MOYENNE MOYENNE ET DIESEL TURBO DW10ATED4 FAP ET BVM5 ET GAZOLE ET CONDUITE A GAUCHE DEPUIS OPR 09520

MOYENNE MOYENNE ET DIESEL TURBO DW10ATED4 SANS FAP ET BVM5 ET GAZOLE ET CONDUITE A GAUCHE DEPUIS OPR 09520 OU

MOYENNE MOYENNE ET DIESEL TURBO DW10ATED4 SANS FAP ET BVM5 ET GAZOLE ET CONDUITE A GAUCHE DEPUIS OPR 09520

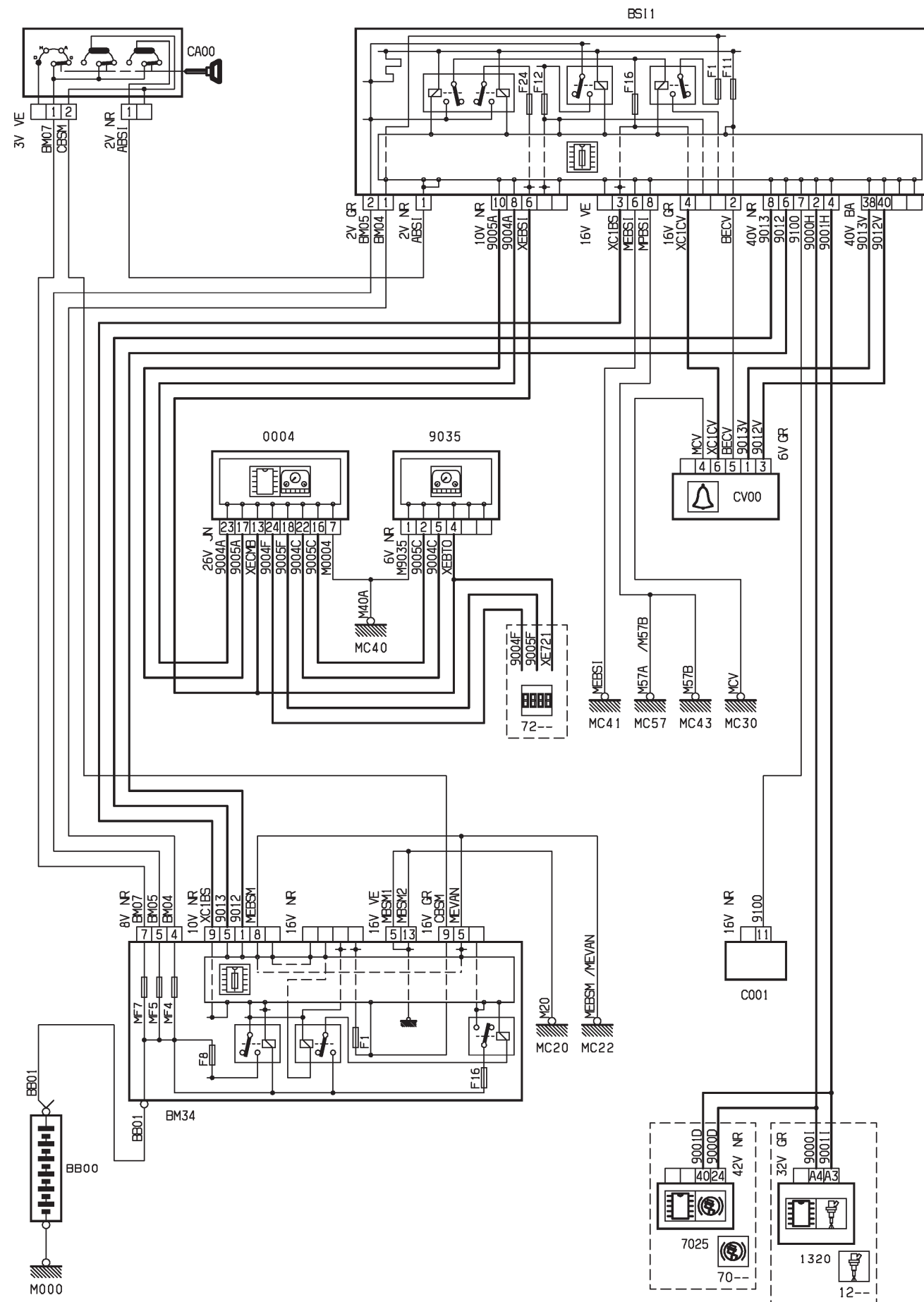

D3ARB7KR

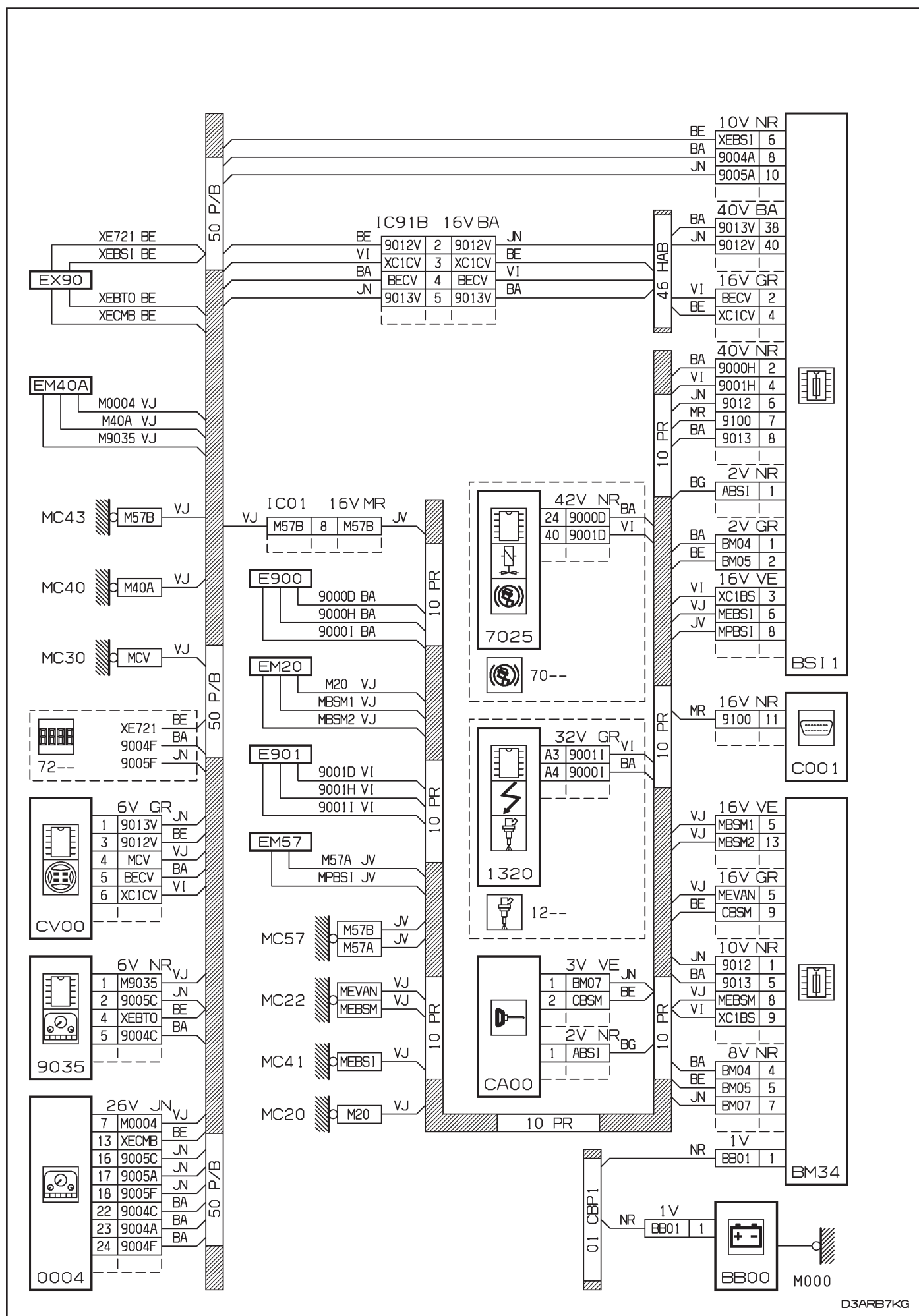

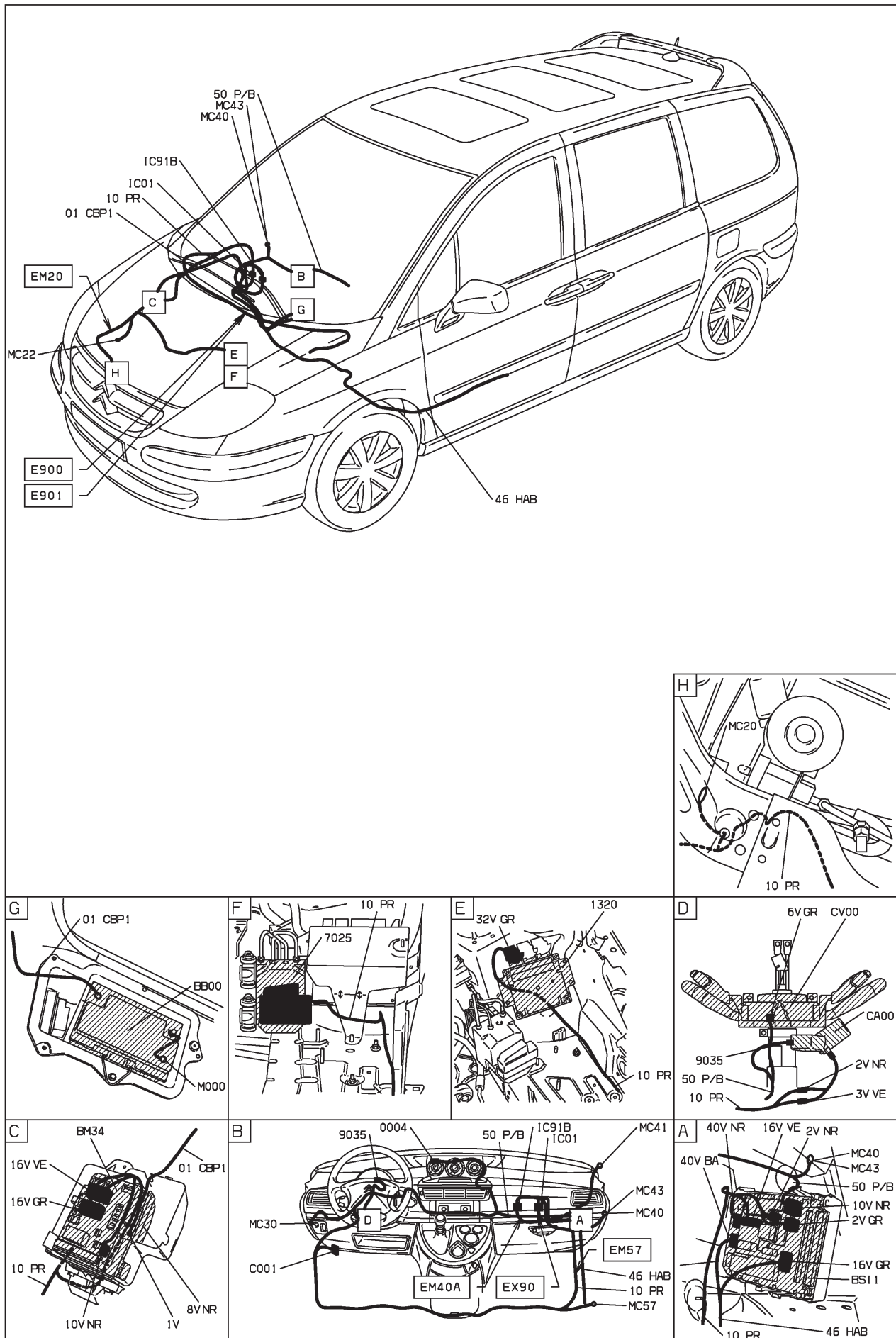

D3ARB7K1

47 : bruiteur de survitesse DW10ATED4 RHT-RHW - DW12TED4 4HW - boîte de vitesses manuelle - niveaux 2-3 - avec contrôle de stabilité - radiotéléphone
HAUTE MOYENNE ET DIESEL TURBO DW12TED4 ET BVM5 ET RADIO TELEPHONE ET GAZOLE ET CONDUITE A GAUCHE ET AVEC SYSTEME ESP DEPUIS OPR 09520 OU
SUPERIEURE MOYENNE ET DIESEL TURBO DW12TED4 ET BVM5 ET RADIO TELEPHONE ET GAZOLE ET CONDUITE A GAUCHE ET AVEC SYSTEME ESP DEPUIS OPR 09520 OU
HAUTE MOYENNE ET DIESEL TURBO DW10ATED4 SANS FAP ET BVM5 ET RADIO TELEPHONE ET GAZOLE ET CONDUITE A GAUCHE ET AVEC SYSTEME ESP DEPUIS OPR 09520 OU
SUPERIEURE MOYENNE ET DIESEL TURBO DW10ATED4 SANS FAP ET BVM5 ET RADIO TELEPHONE ET GAZOLE ET CONDUITE A GAUCHE ET AVEC SYSTEME ESP DEPUIS OPR 09520 OU
HAUTE MOYENNE ET DIESEL TURBO DW10ATED4 FAP ET BVM5 ET RADIO TELEPHONE ET GAZOLE ET CONDUITE A GAUCHE ET AVEC SYSTEME ESP DEPUIS OPR 09520 OU
SUPERIEURE MOYENNE ET DIESEL TURBO DW10ATED4 FAP ET BVM5 ET RADIO TELEPHONE ET GAZOLE ET CONDUITE A GAUCHE ET AVEC SYSTEME ESP DEPUIS OPR 09520

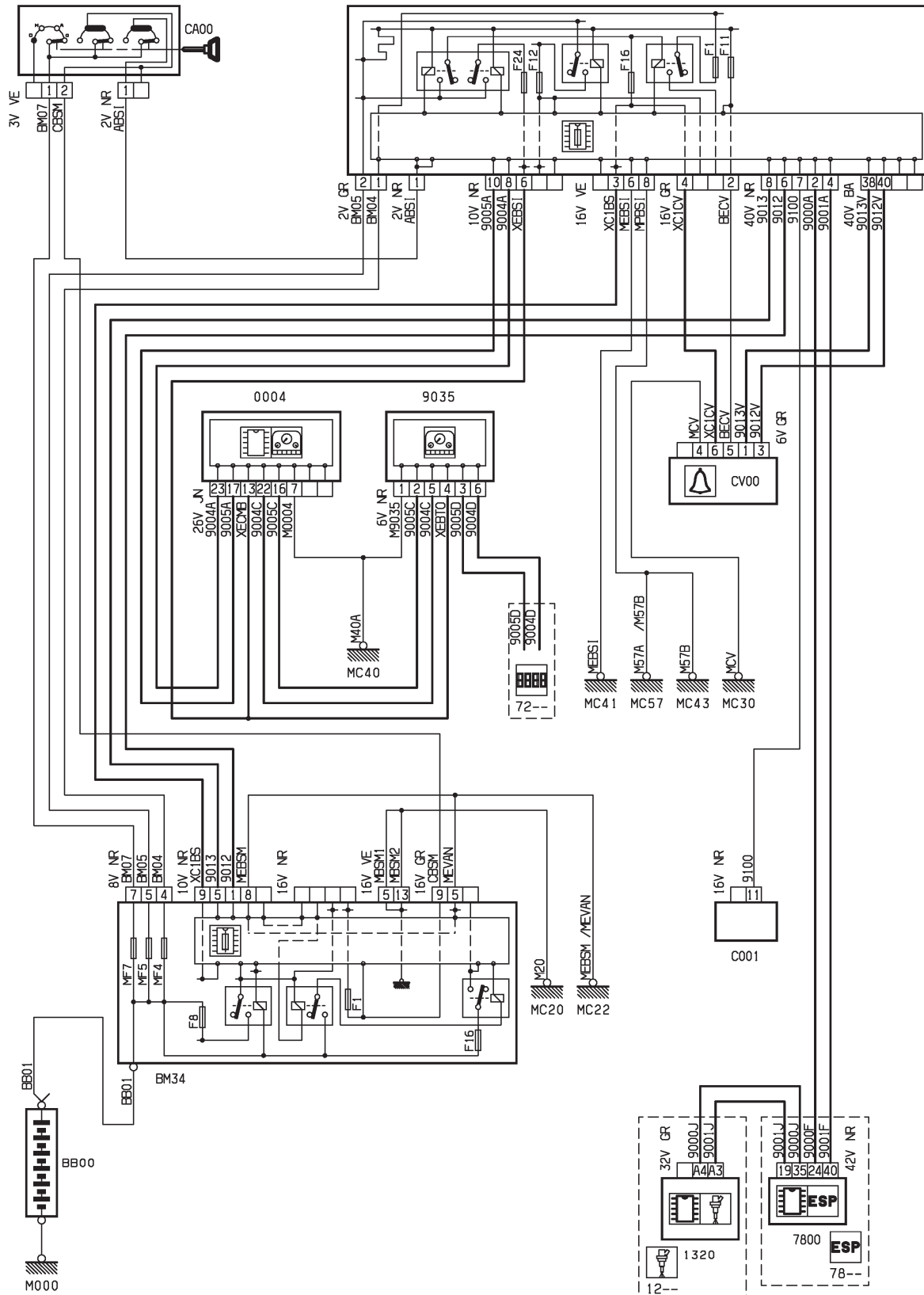

D3ARB7LR

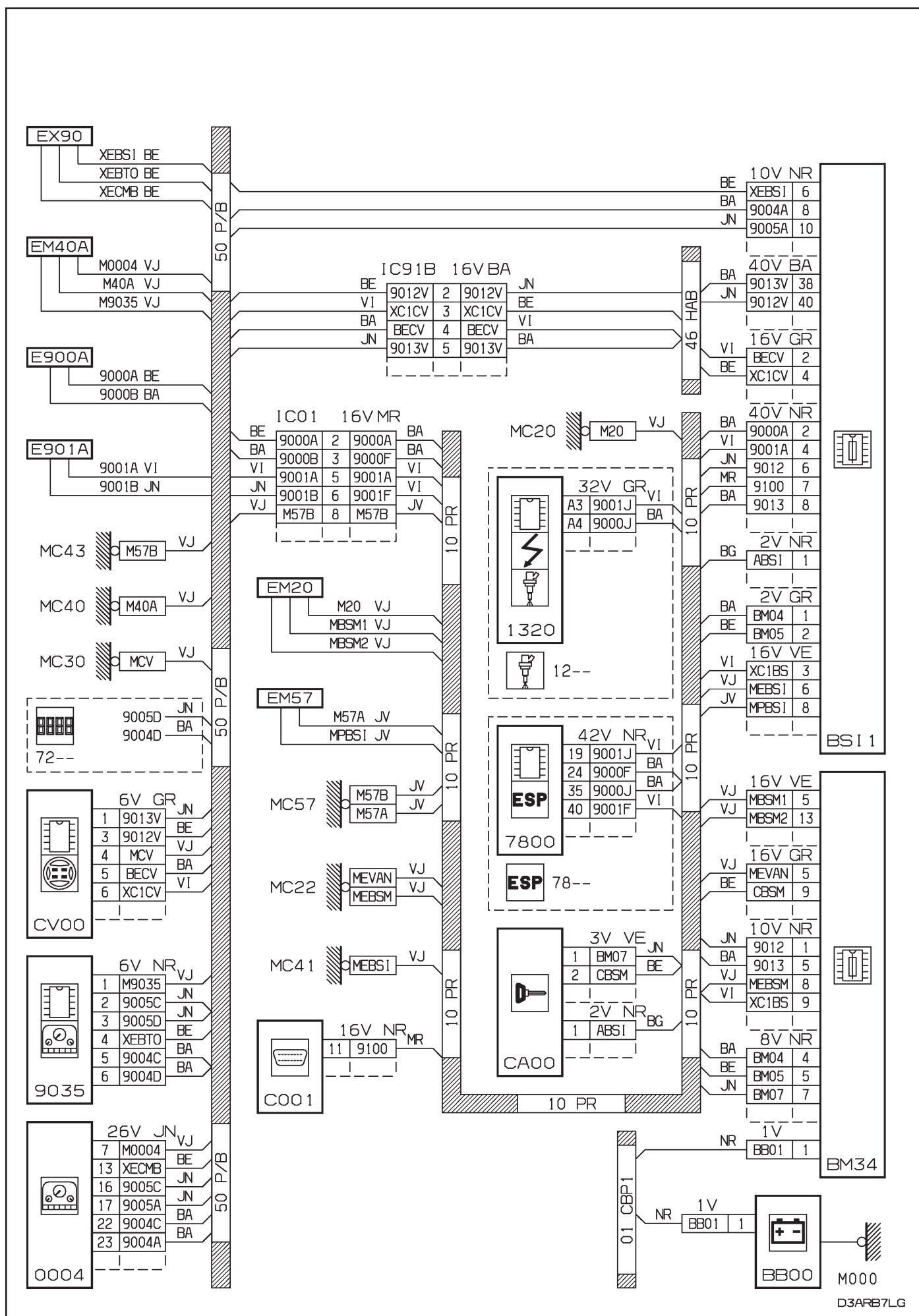

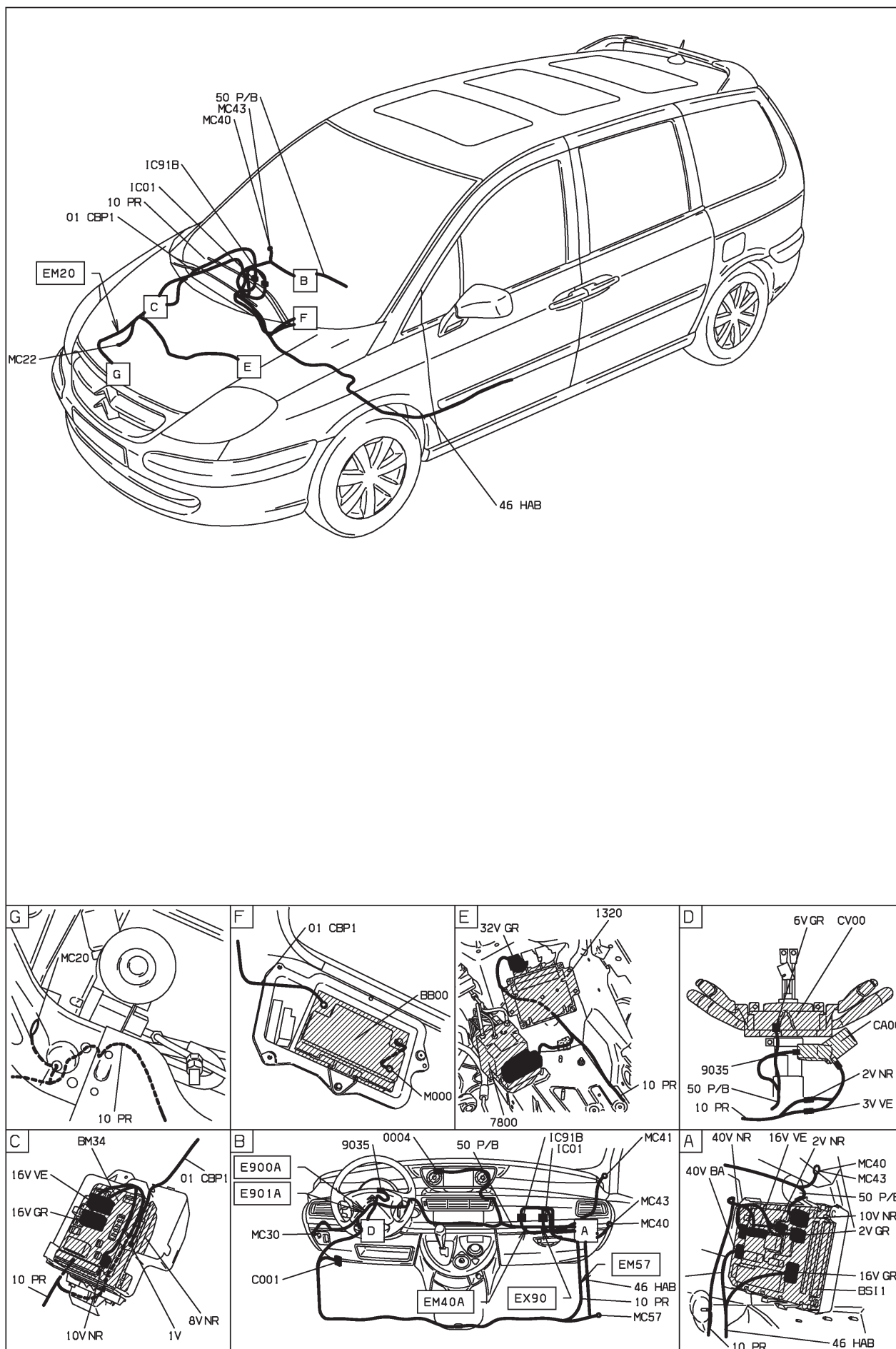

D3AR87L.I

47 : bruiteur de survitesse ES9J4S XFX - boîte de vitesses automatique 4HP20 - niveaux 2-3 - radiotéléphone
 HAUTE MOYENNE ET INJECTION ES9J4S ET BVA4 ET RADIO TELEPHONE ET ESSENCE SANS PLOMB ET CONDUITE A GAUCHE DEPUIS OPR 09520 OU
 SUPERIEURE MOYENNE ET INJECTION ES9J4S ET BVA4 ET RADIO TELEPHONE ET ESSENCE SANS PLOMB ET CONDUITE A GAUCHE DEPUIS OPR 09520

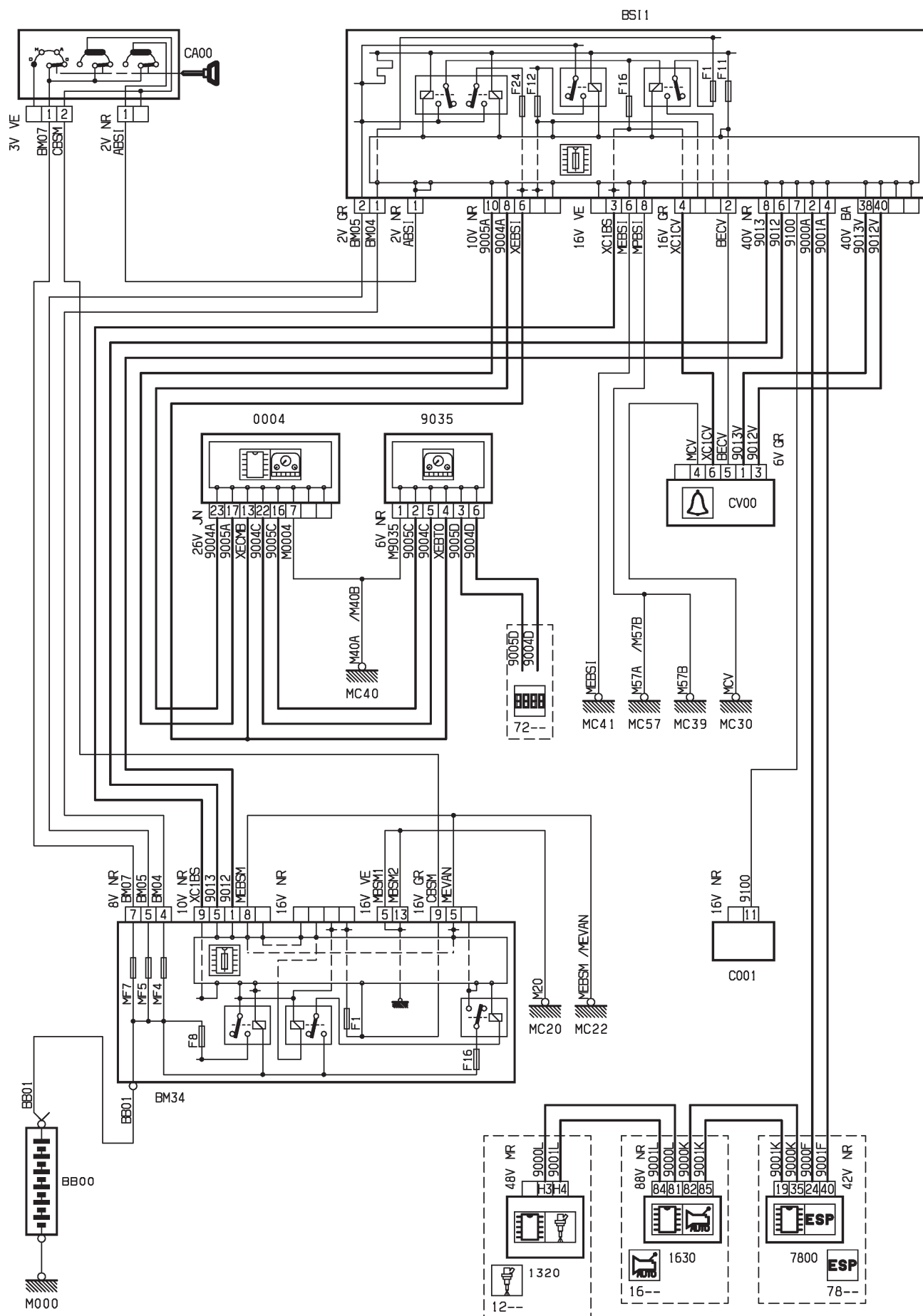

D3ARB7MR

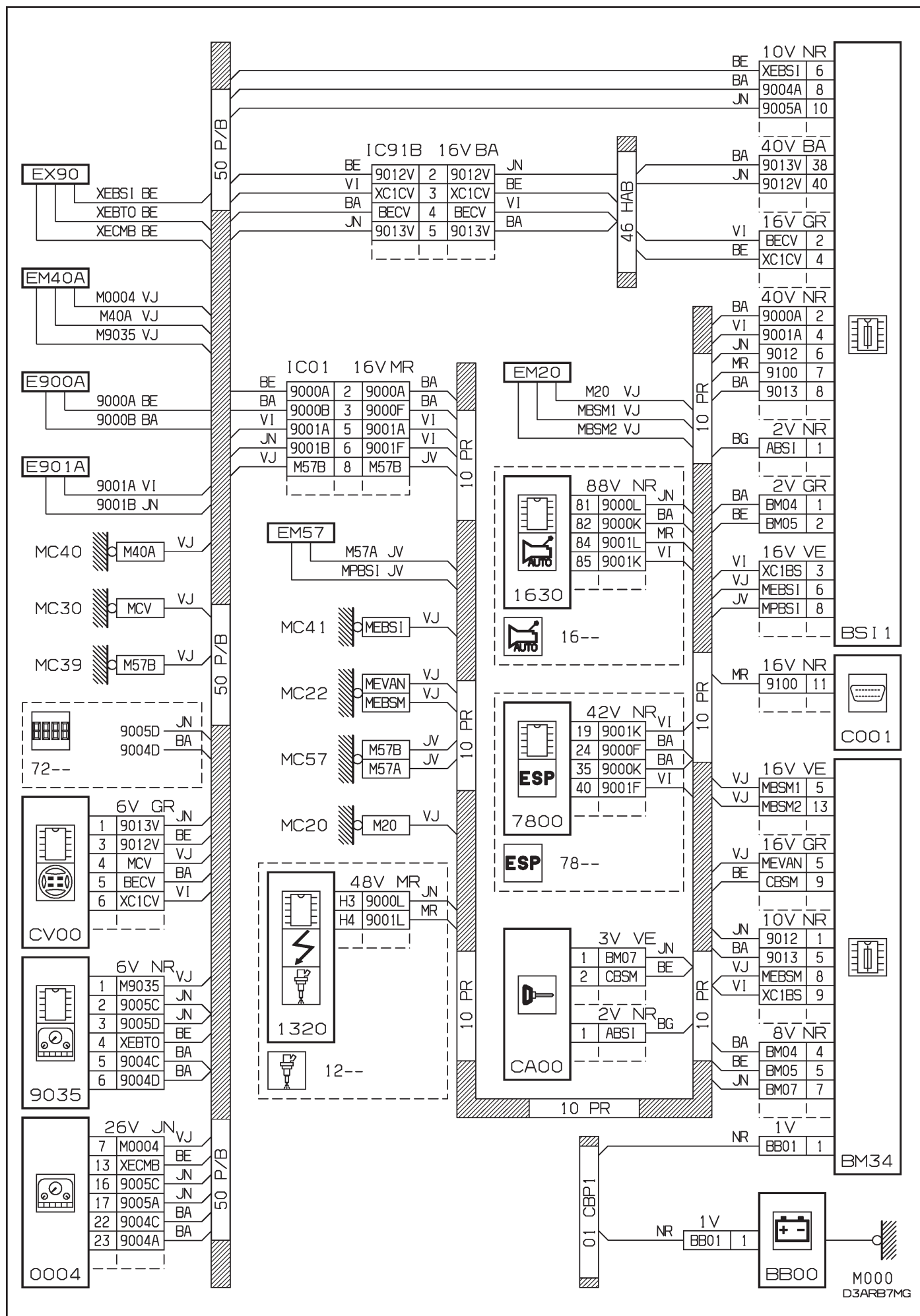

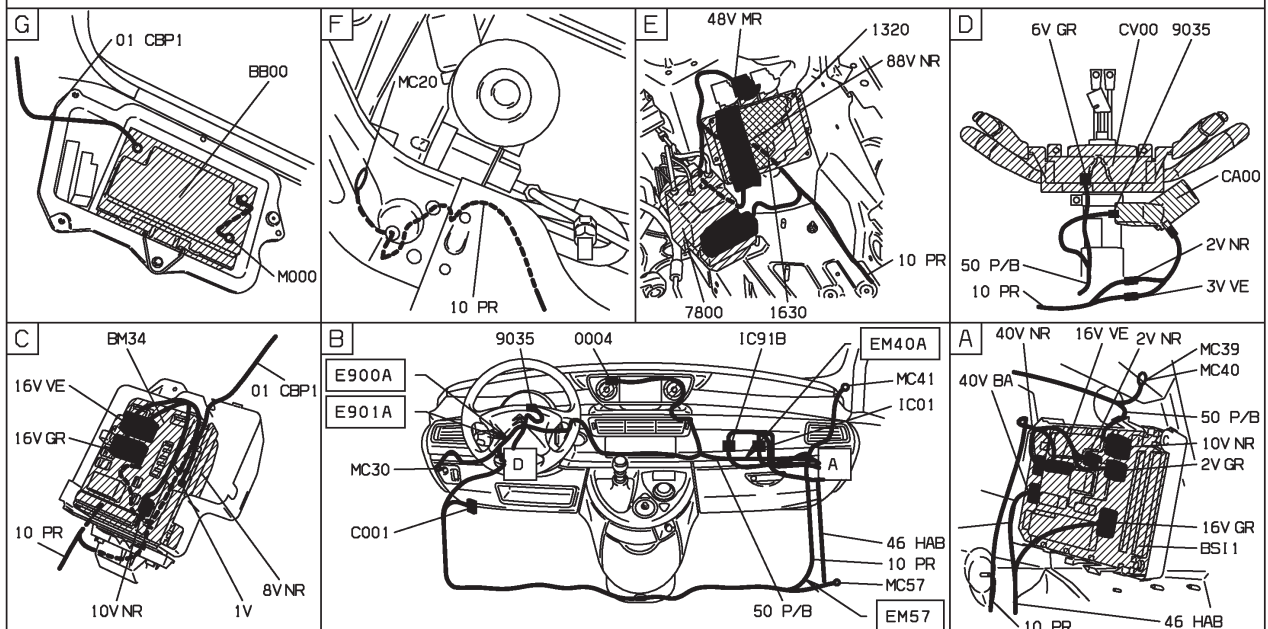
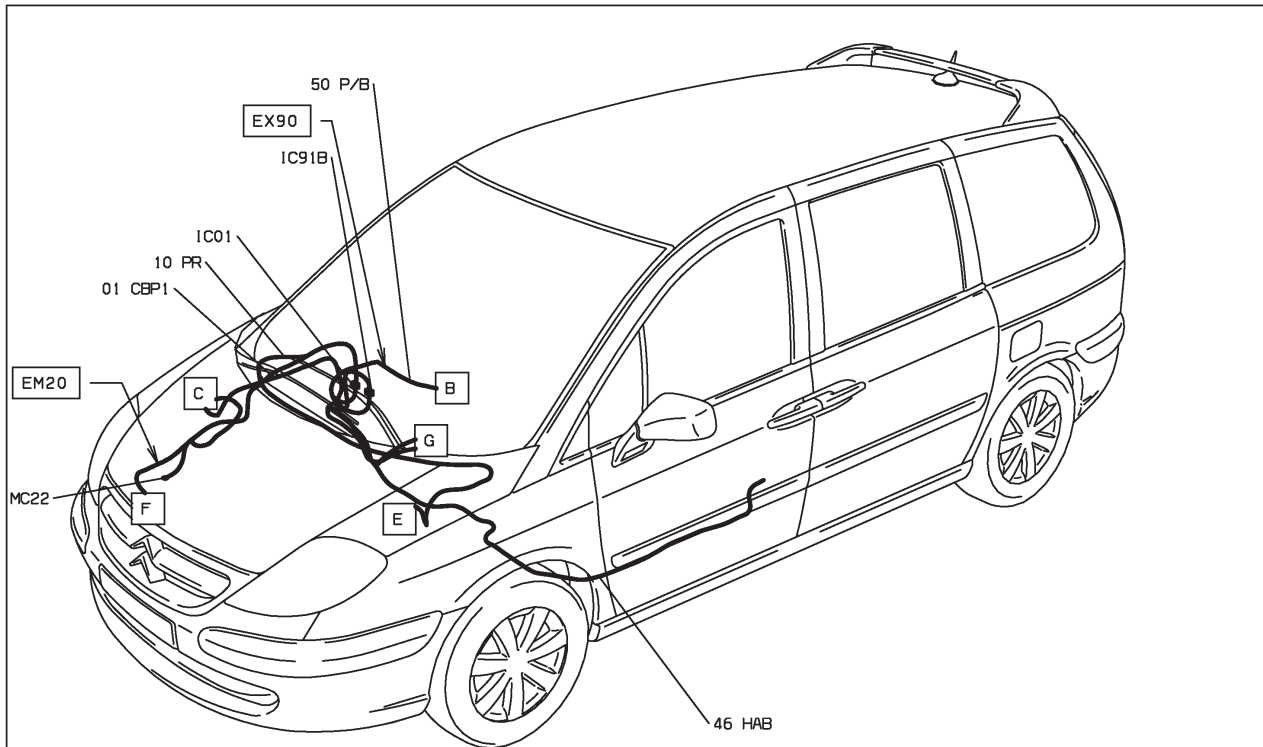

D3ARB7M1



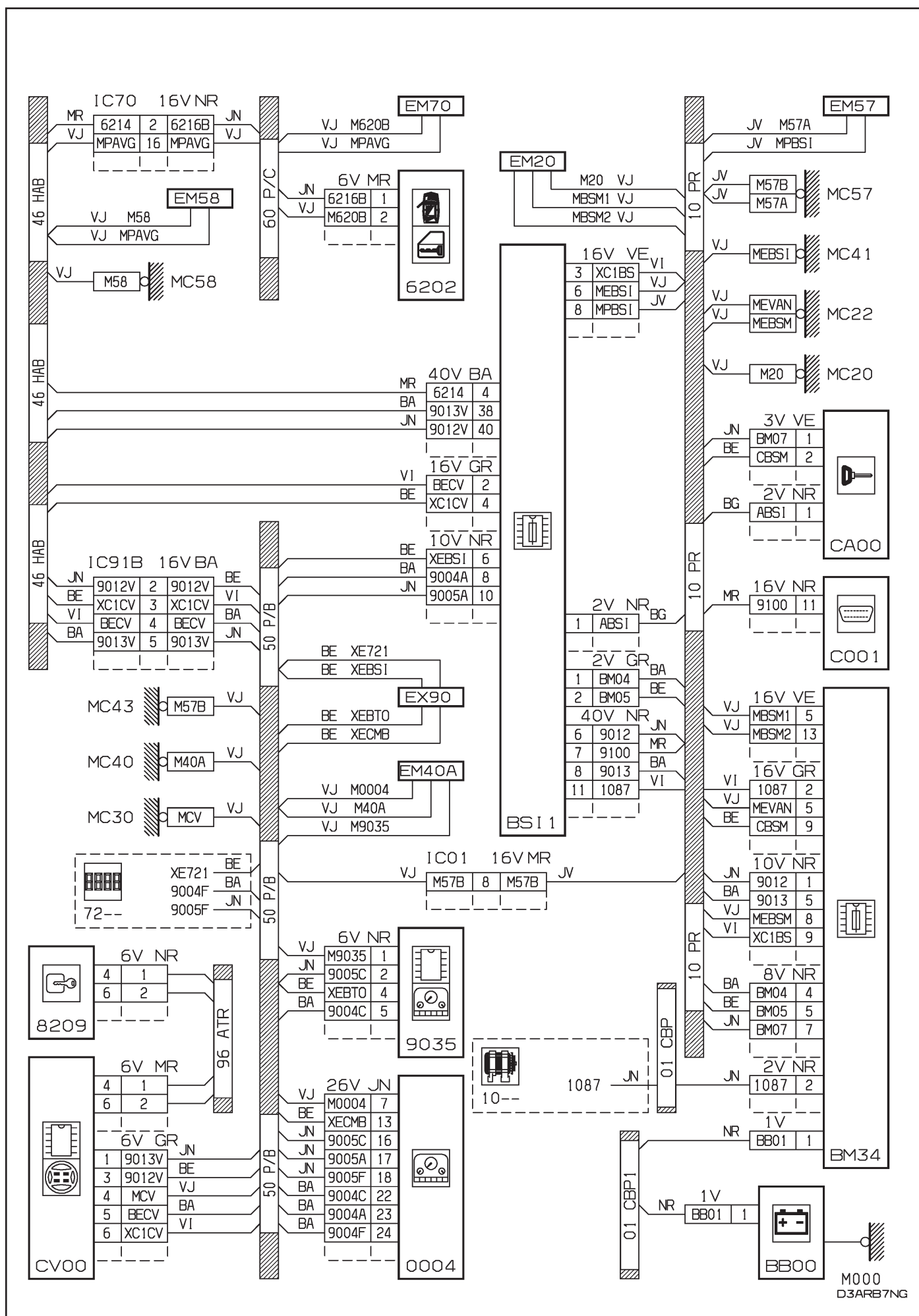

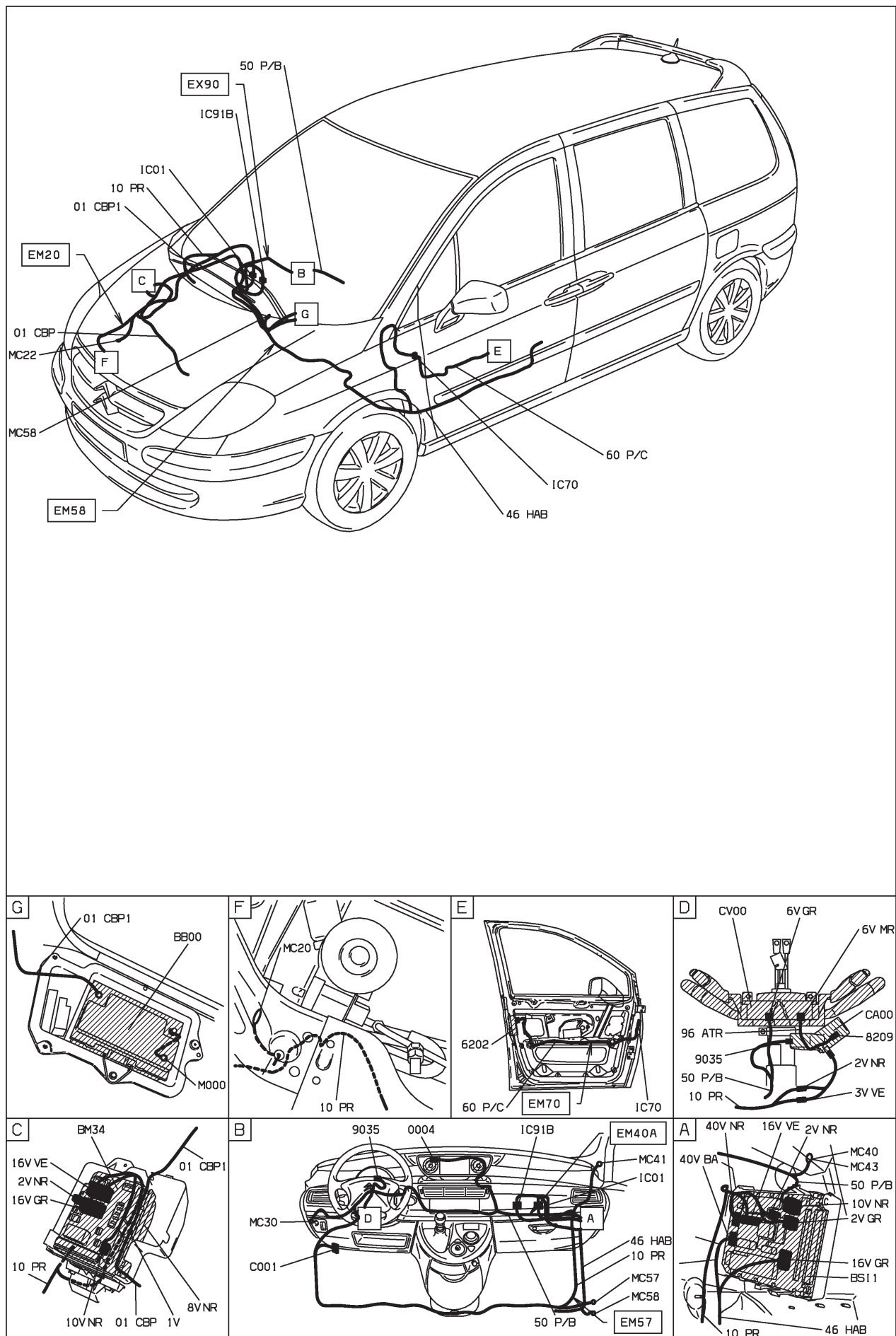

D3ARB7N1

47 : bruiteur oublié clé - niveau 1 - avec supercondamnation

MOYENNE MOYENNE ET CONDUITE A GAUCHE ET VERROUILLAGE SUPER CONDAMNATION DEPUIS OPR 09520

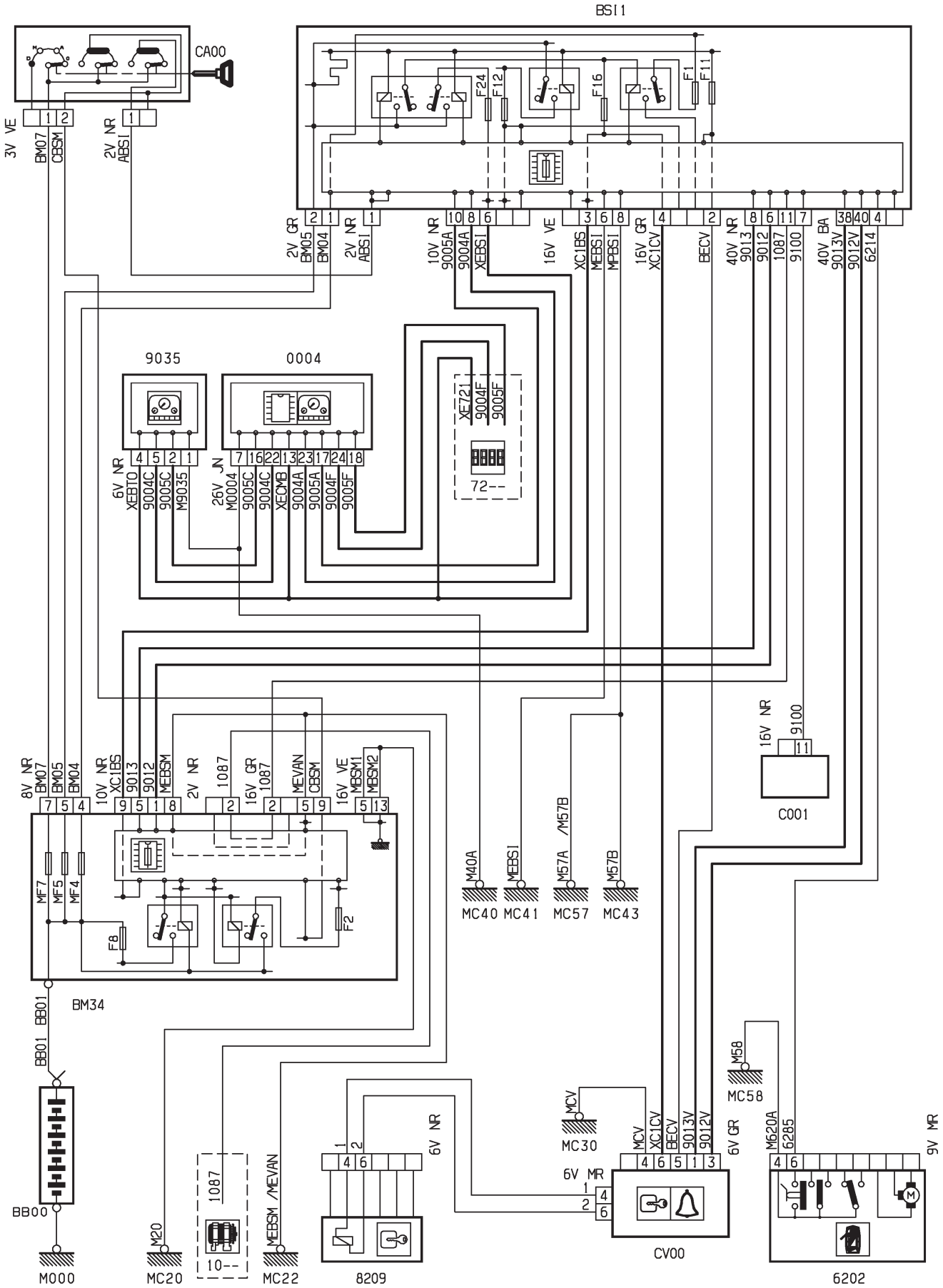

D3ARB7PR

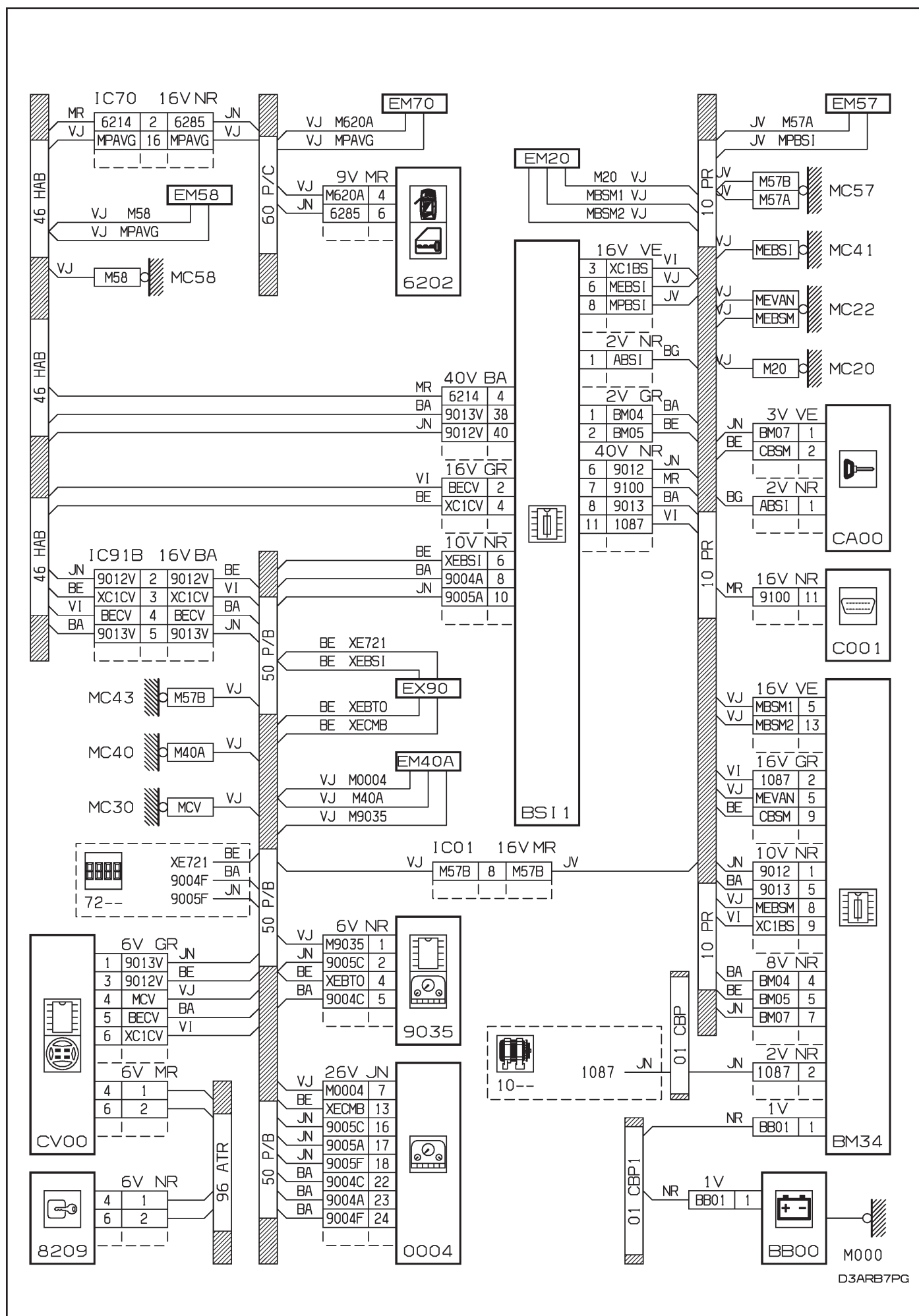

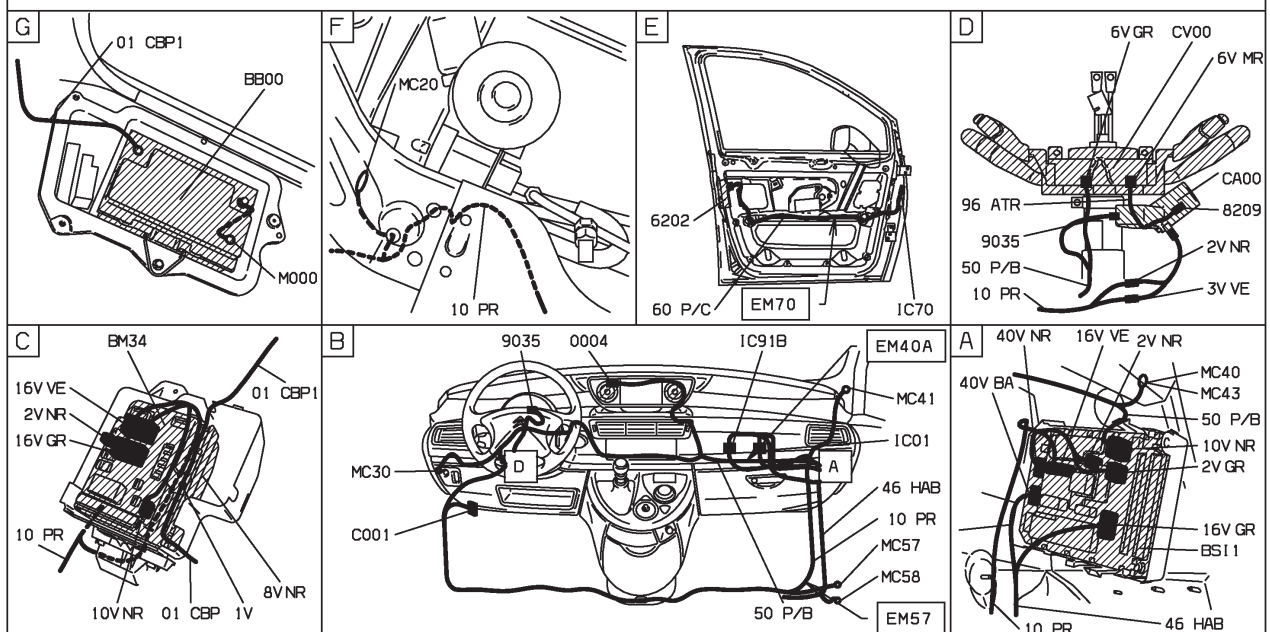
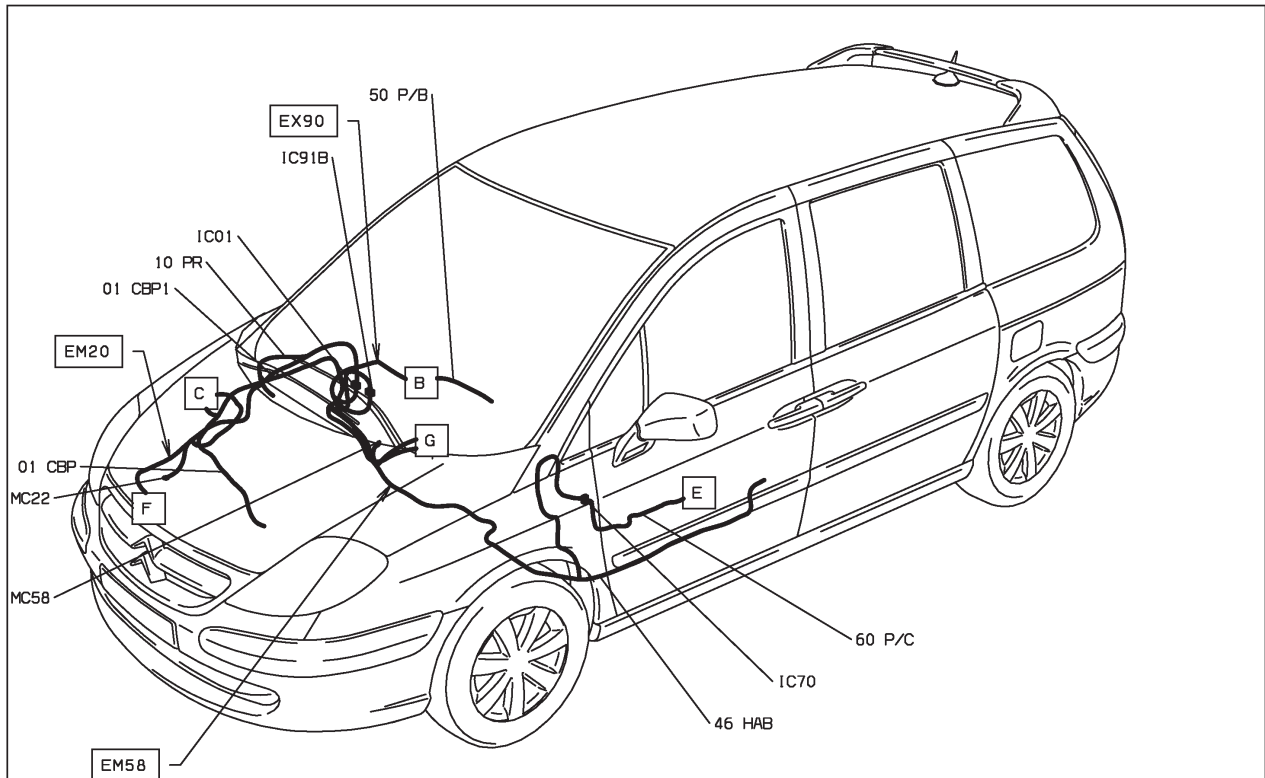

D3ARB7P I



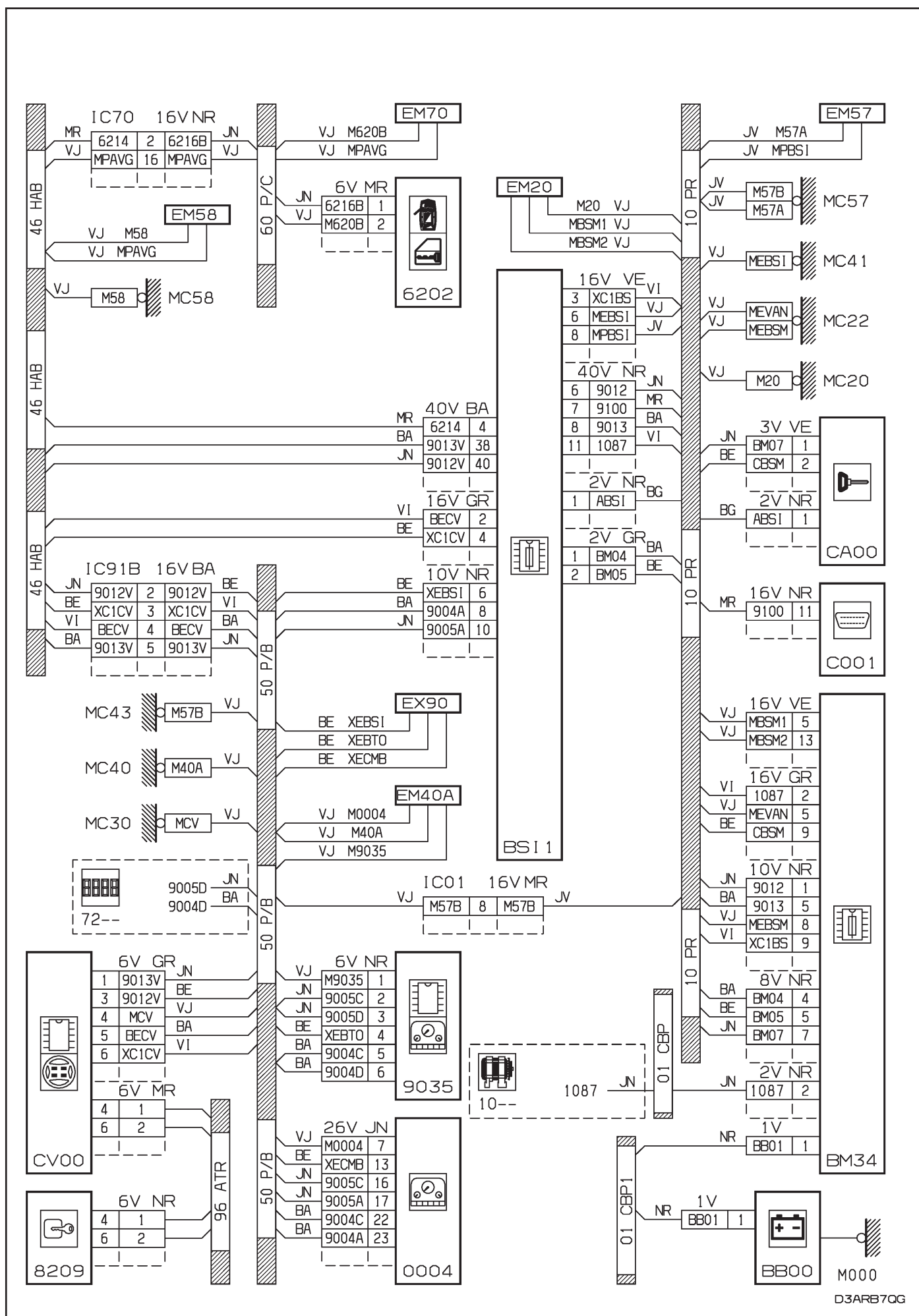

D3ARB7QG

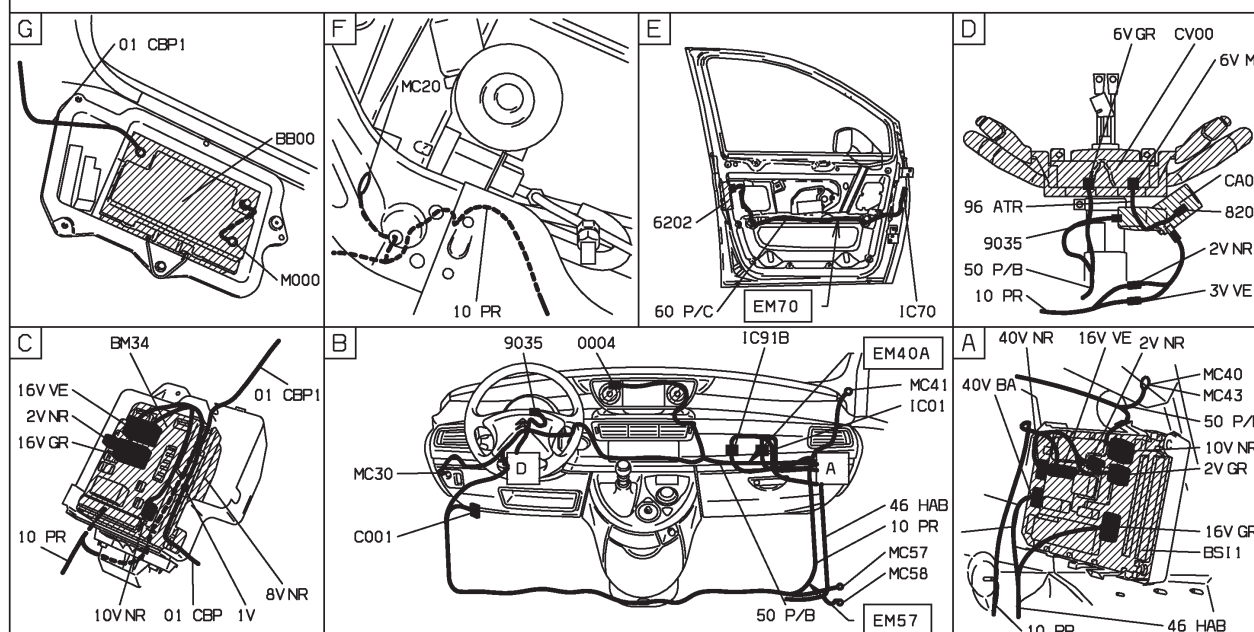
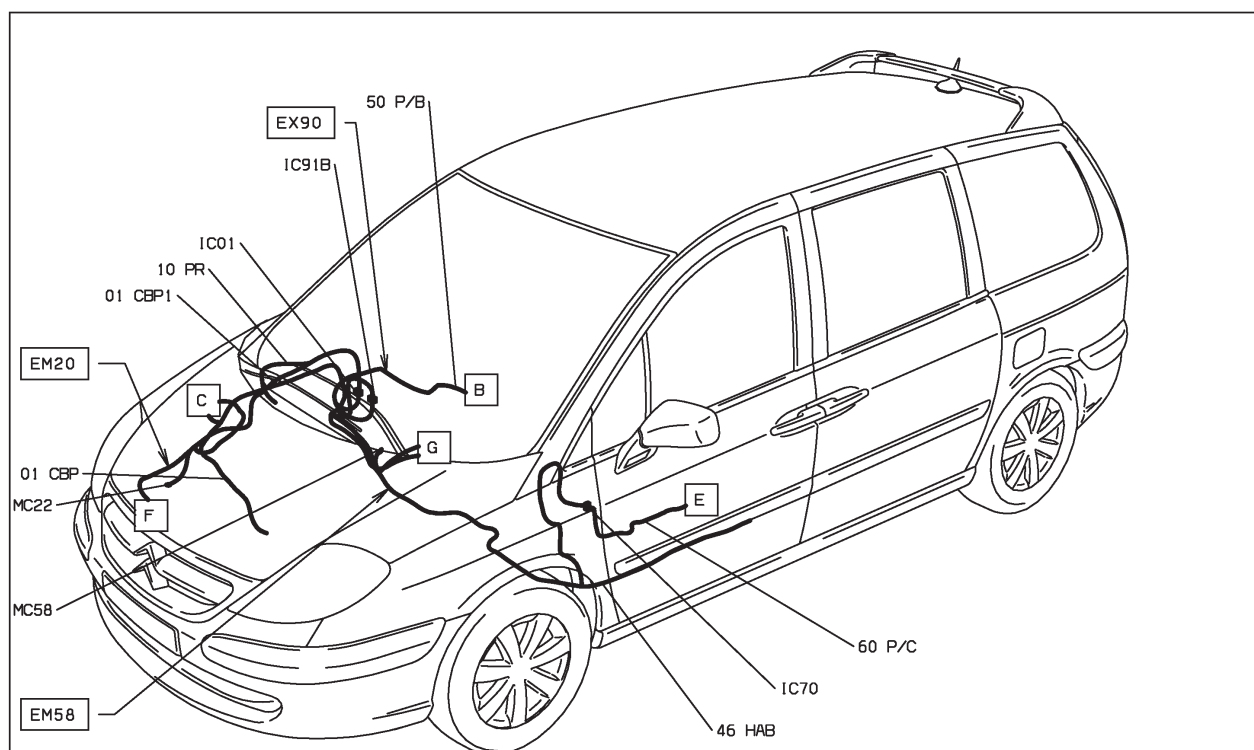

D3ARB7Q1

47 : bruiteur oublié clé - niveaux 2-3 - avec supercondamnation - radiotéléphone

HAUTE MOYENNE ET RADIO TELEPHONE ET CONDUITE A GAUCHE ET VERROUILLAGE SUPER CONDAMNATION DEPUIS OPR 09520 OU
 SUPERIEURE MOYENNE ET RADIO TELEPHONE ET CONDUITE A GAUCHE ET VERROUILLAGE SUPER CONDAMNATION DEPUIS OPR 09520

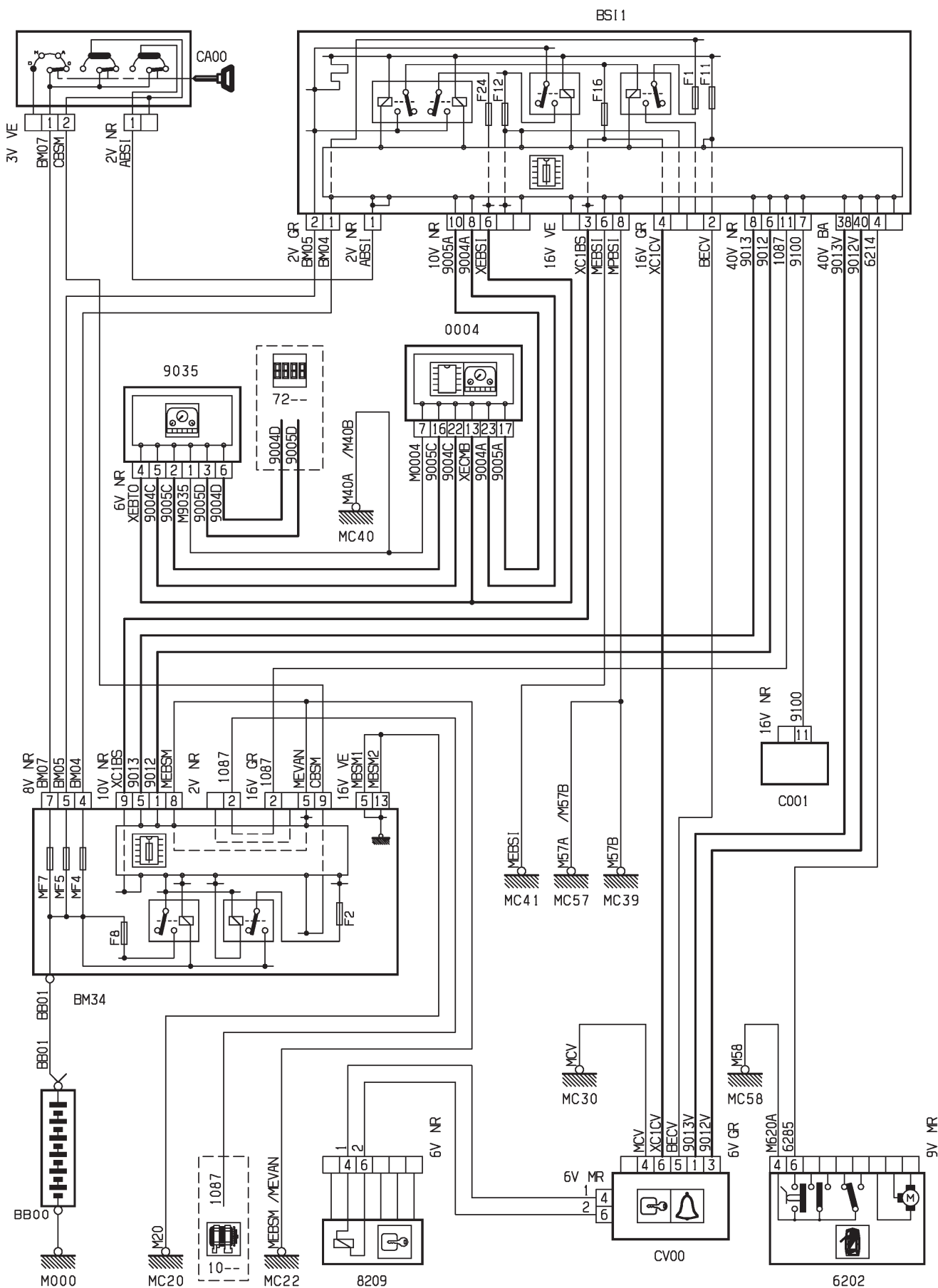

D3ARB7RR

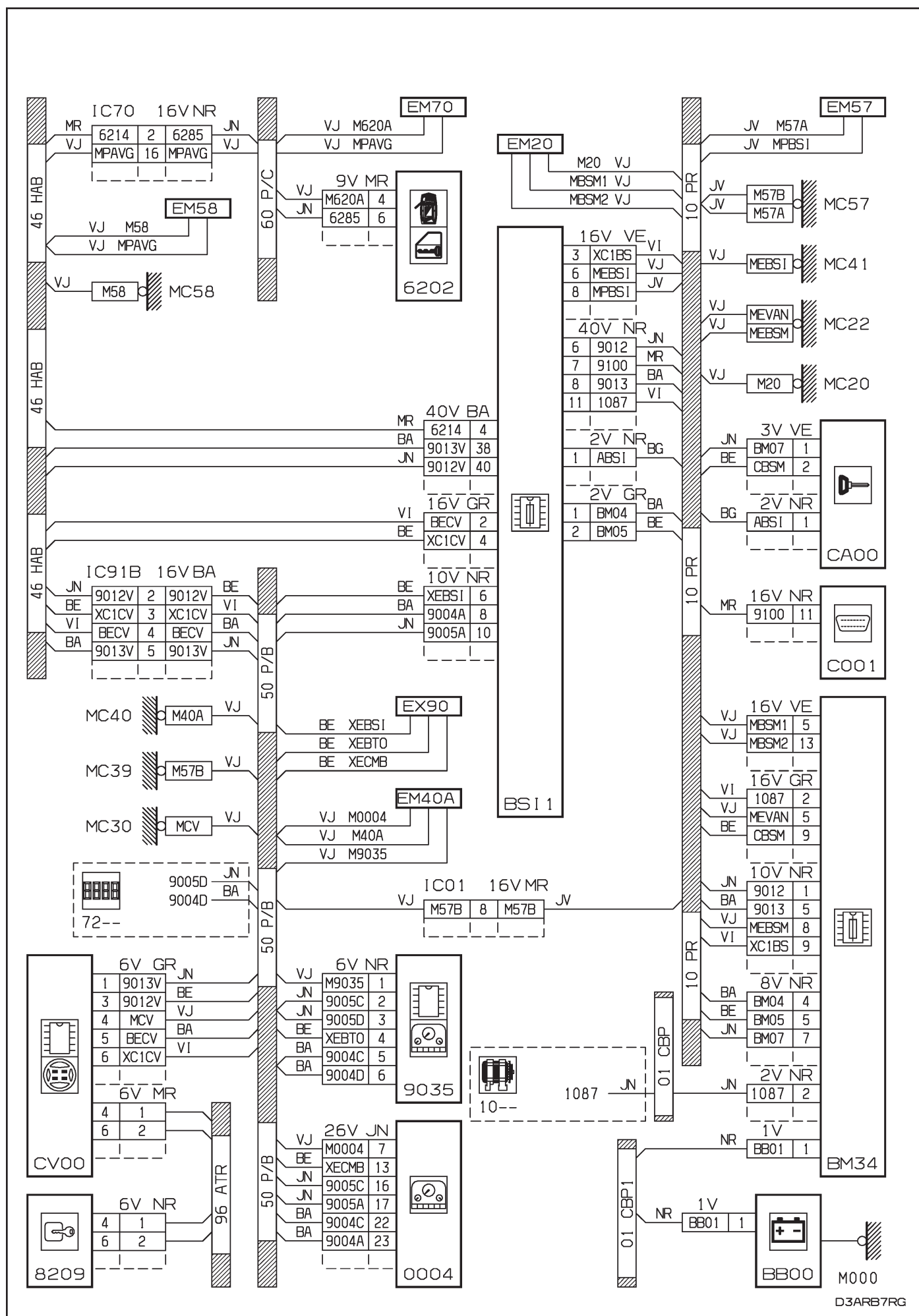

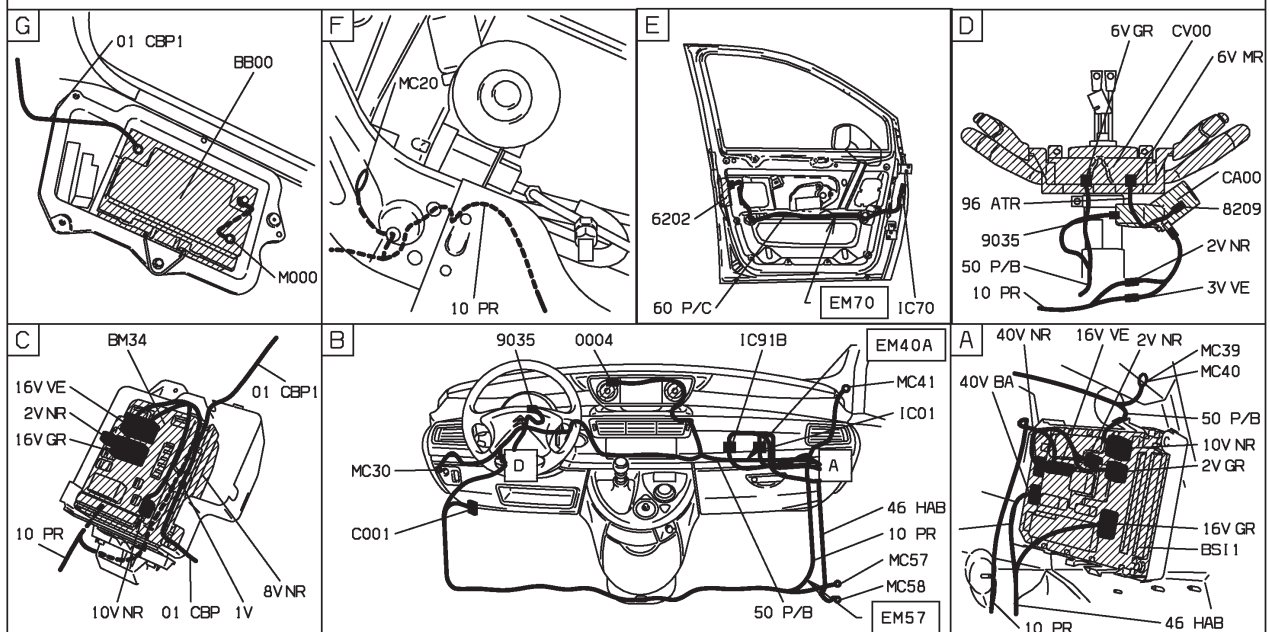
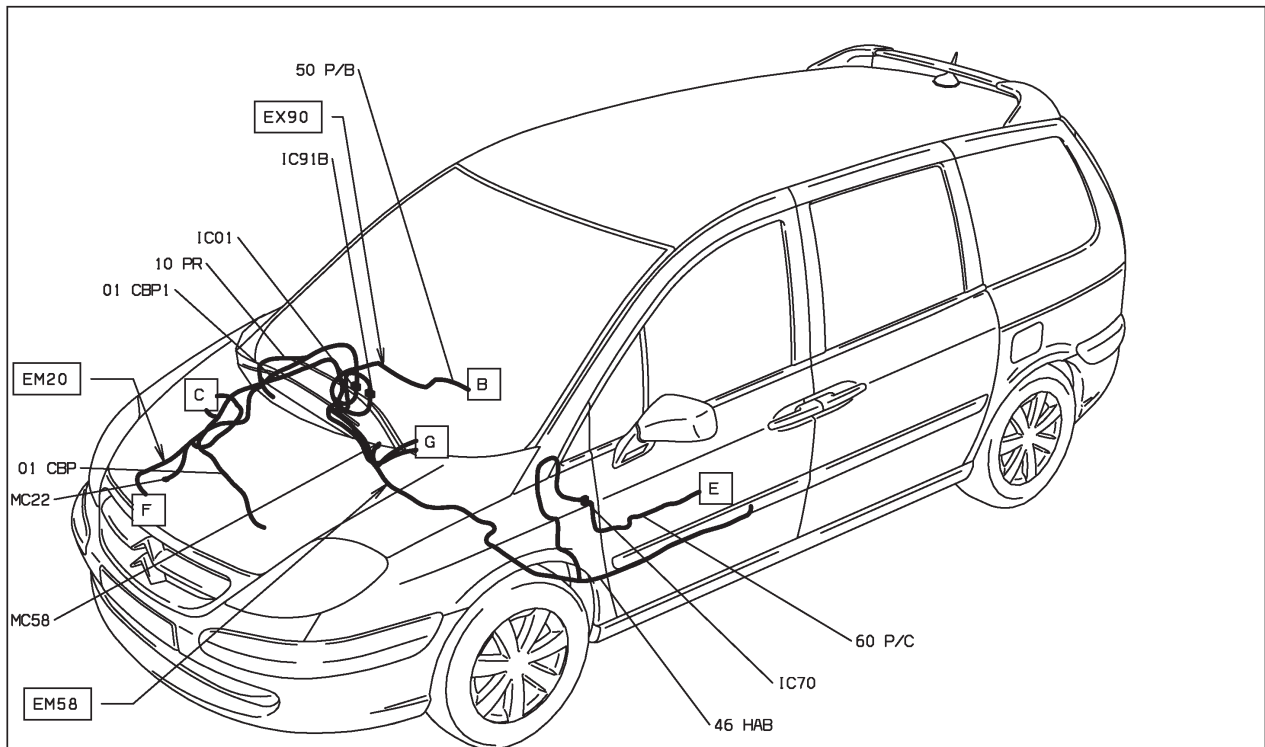

D3ARB7R1



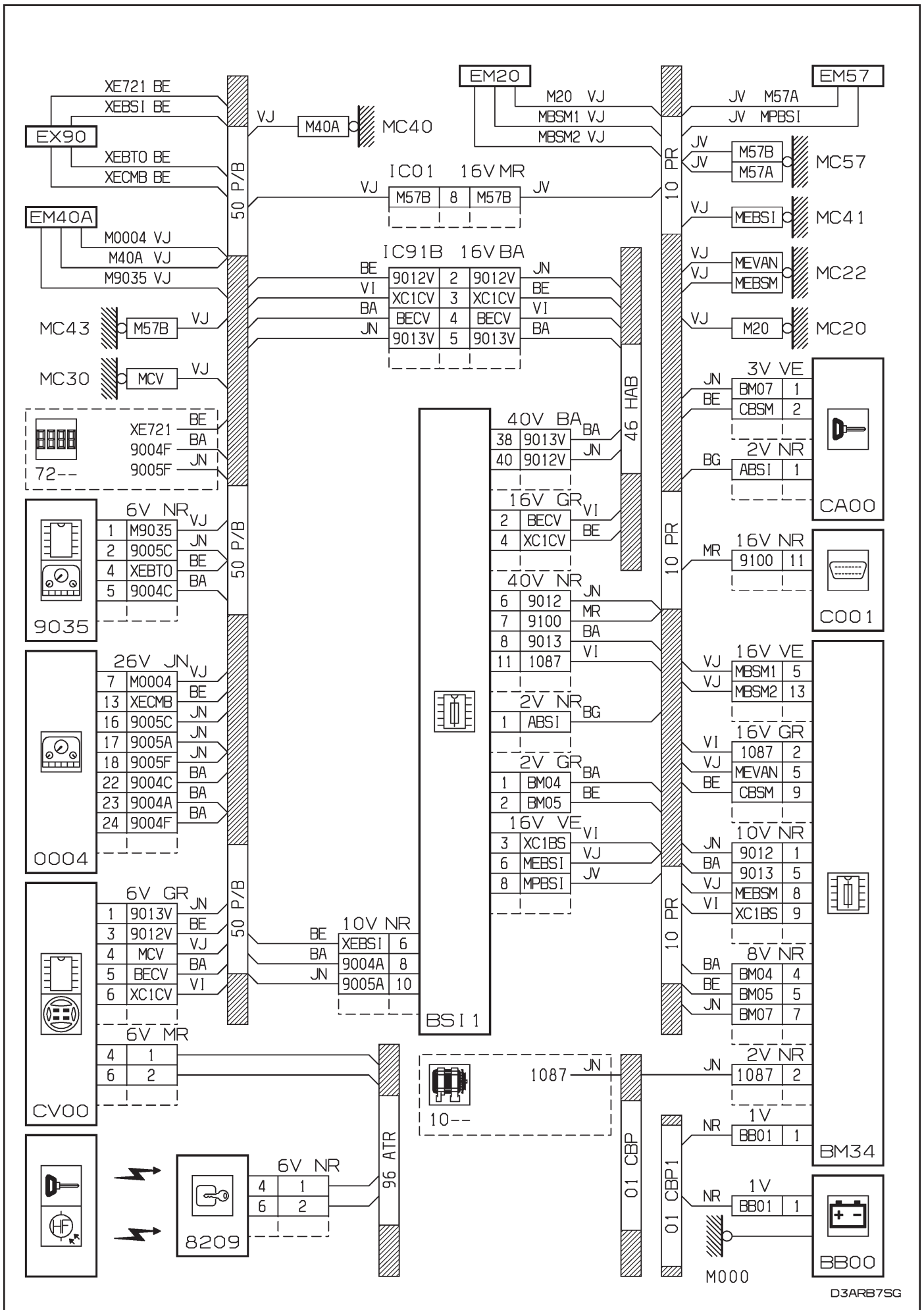

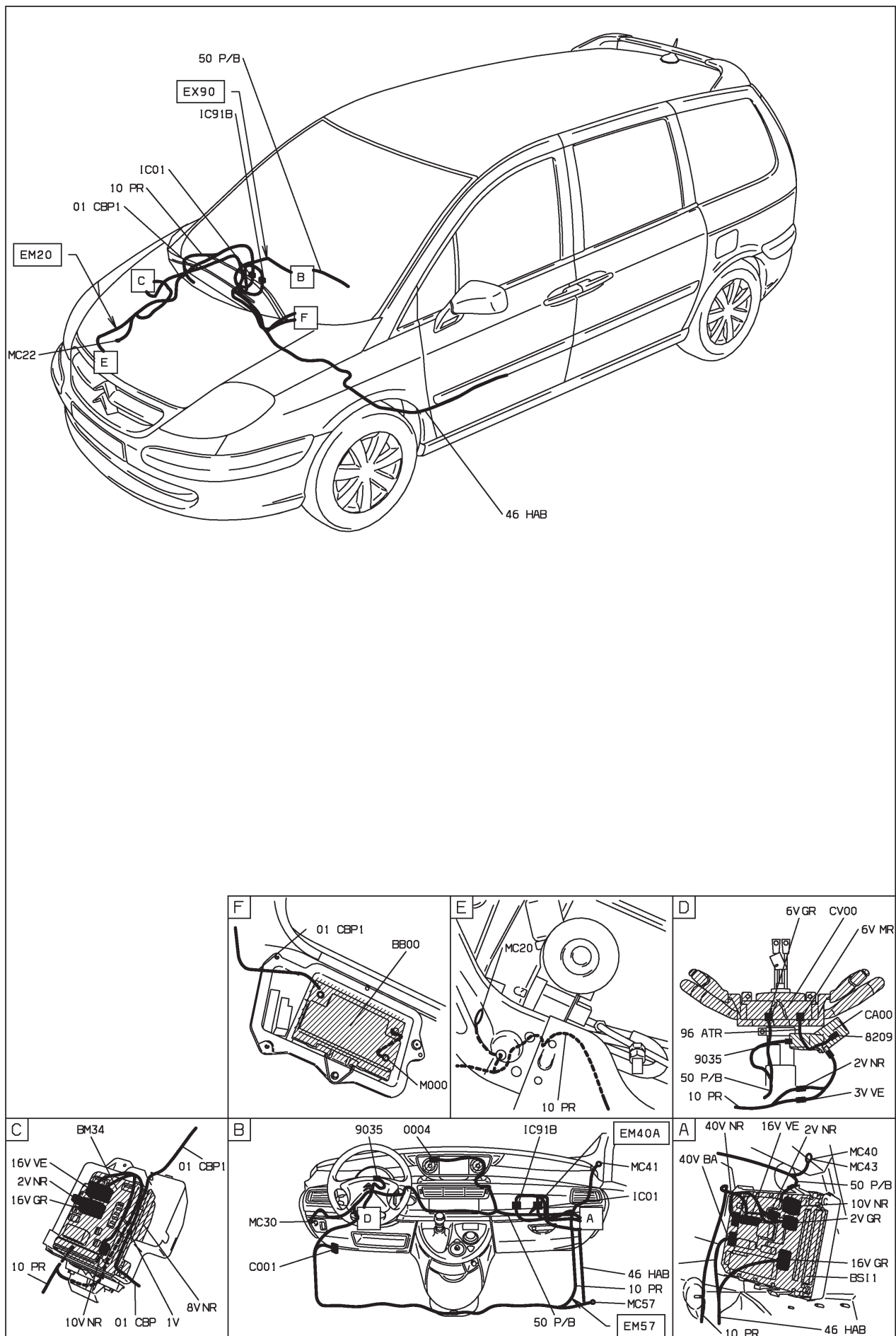

D3ARB7S1

47 : bruiteur pile de télécommande - niveaux 2-3 - radiotéléphone
 HAUTE MOYENNE ET RADIO TELEPHONE ET CONDUITE A GAUCHE DEPUIS OPR 09520 OU
 SUPERIEURE MOYENNE ET RADIO TELEPHONE ET CONDUITE A GAUCHE DEPUIS OPR 09520

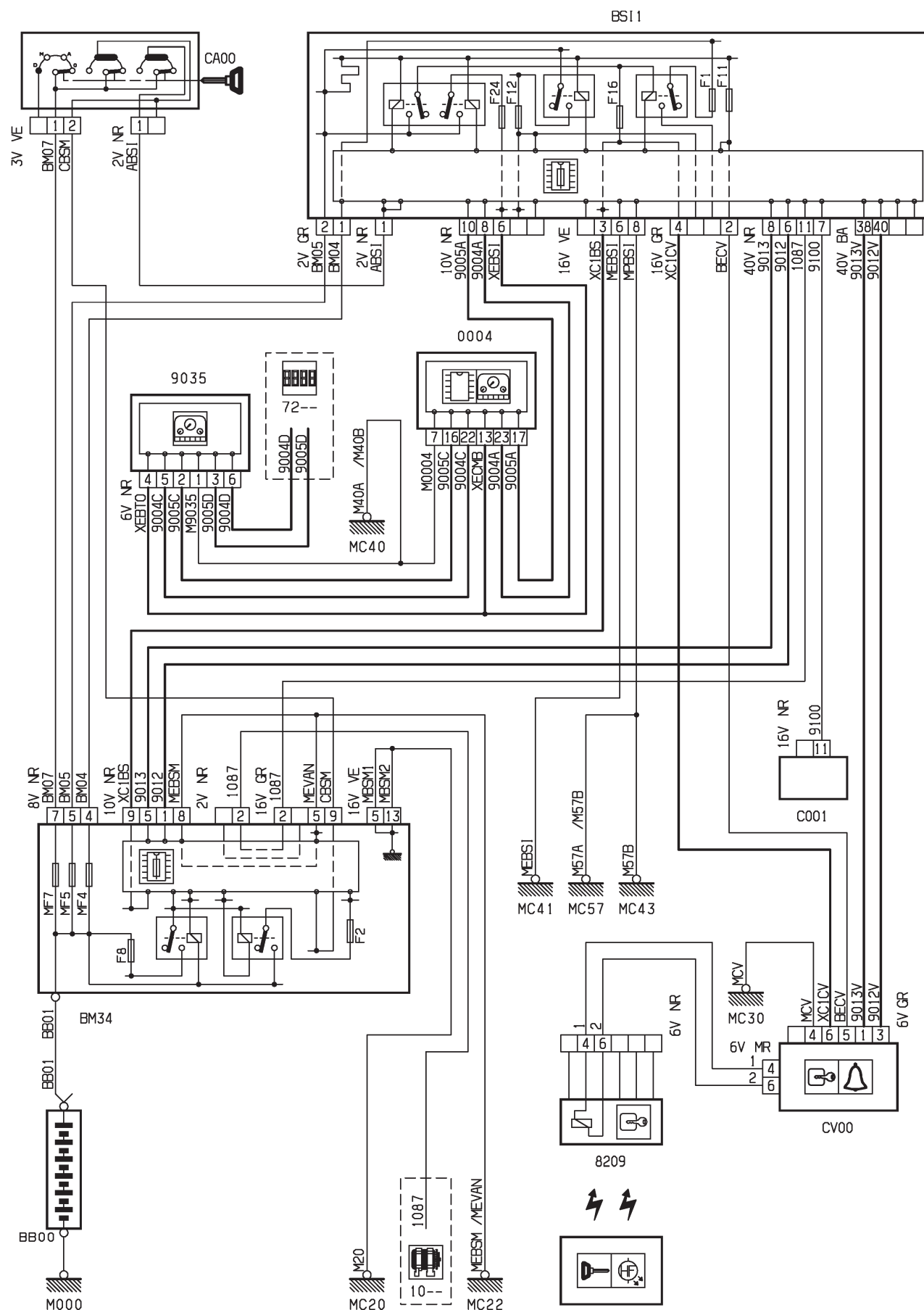

D3ARB7TR

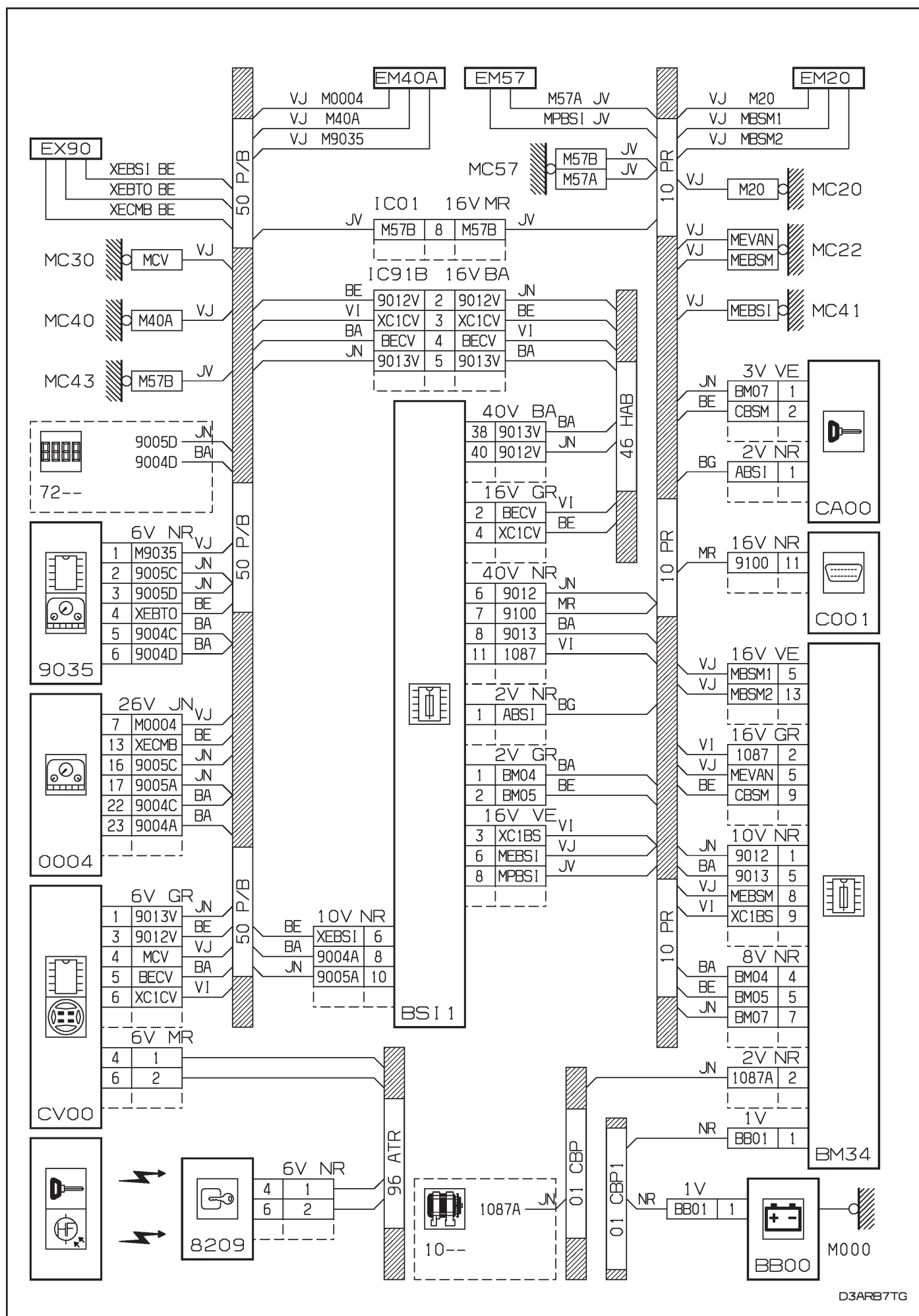

D3ARB7TG

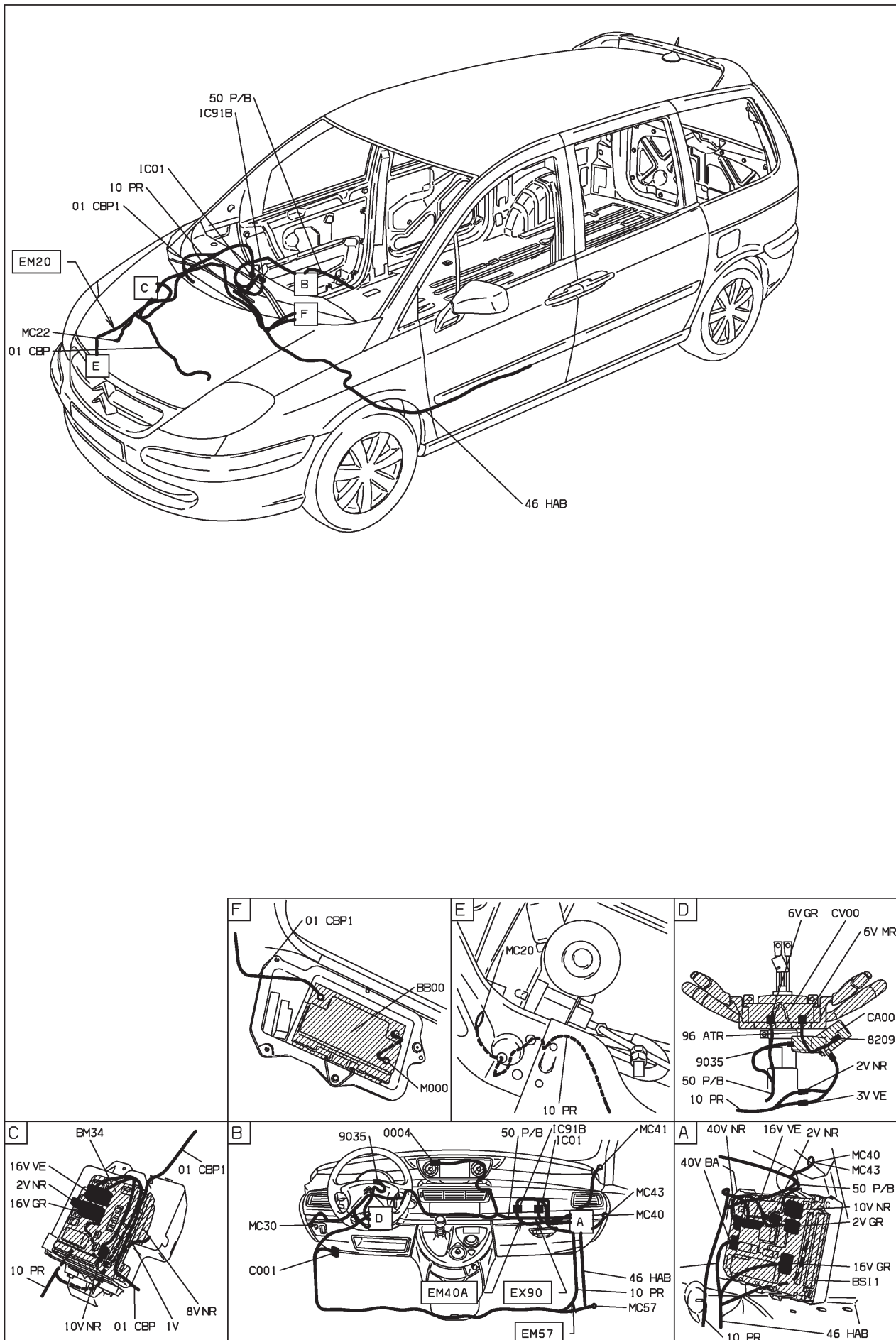

D3ARB7T1

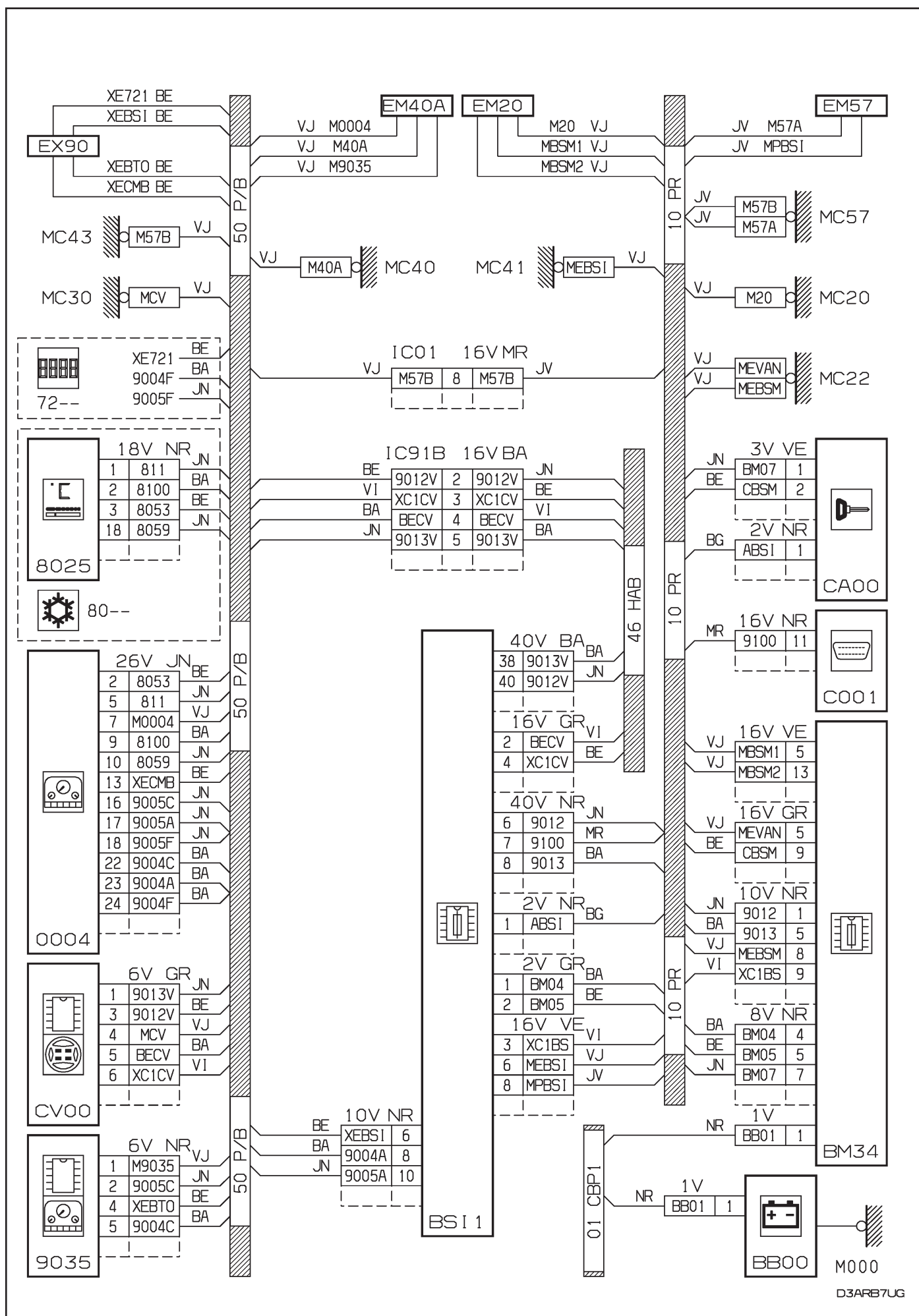

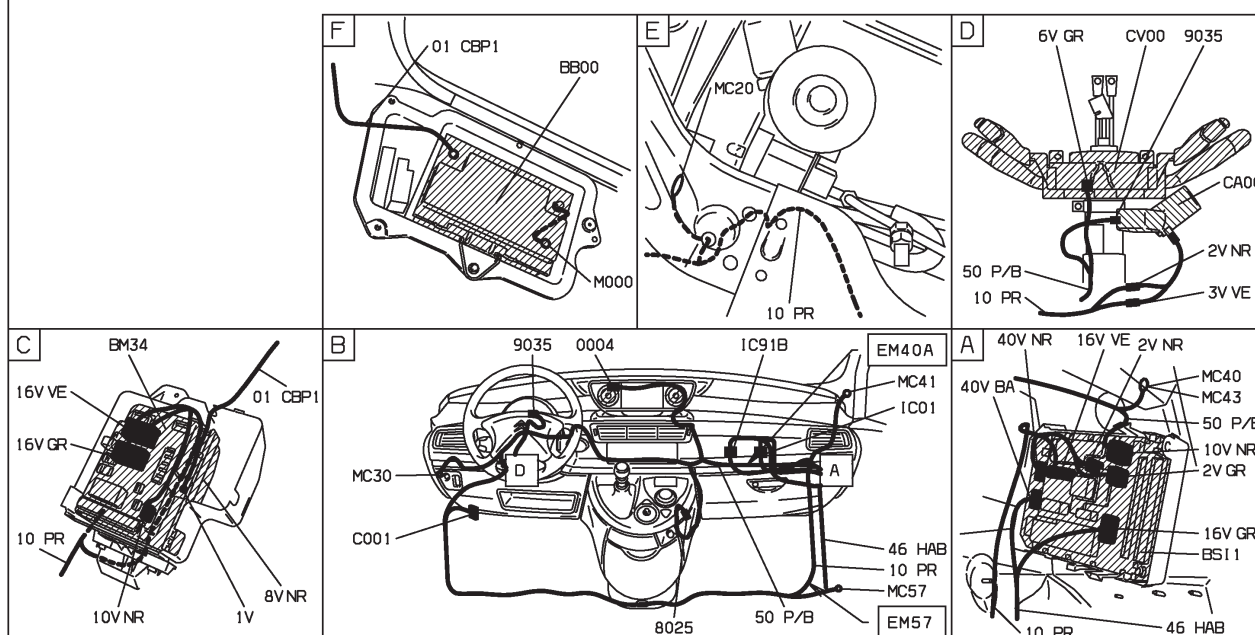
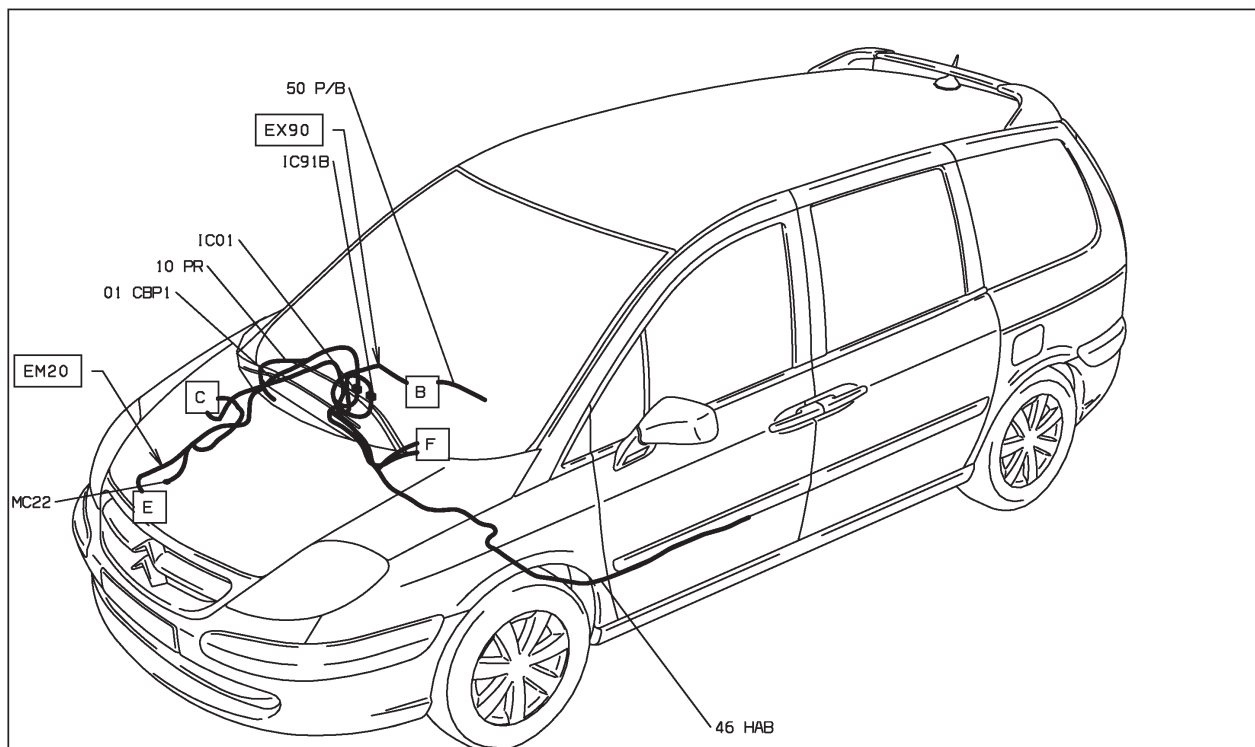

D3ARB7U1

47 : défaut réfrigération non régulée - niveau 1 - radiotéléphone

MOYENNE MOYENNE ET RADIO TELEPHONE ET CONDUITE A GAUCHE ET REFRIGERATION SIMPLE DEPUIS OPR 09520

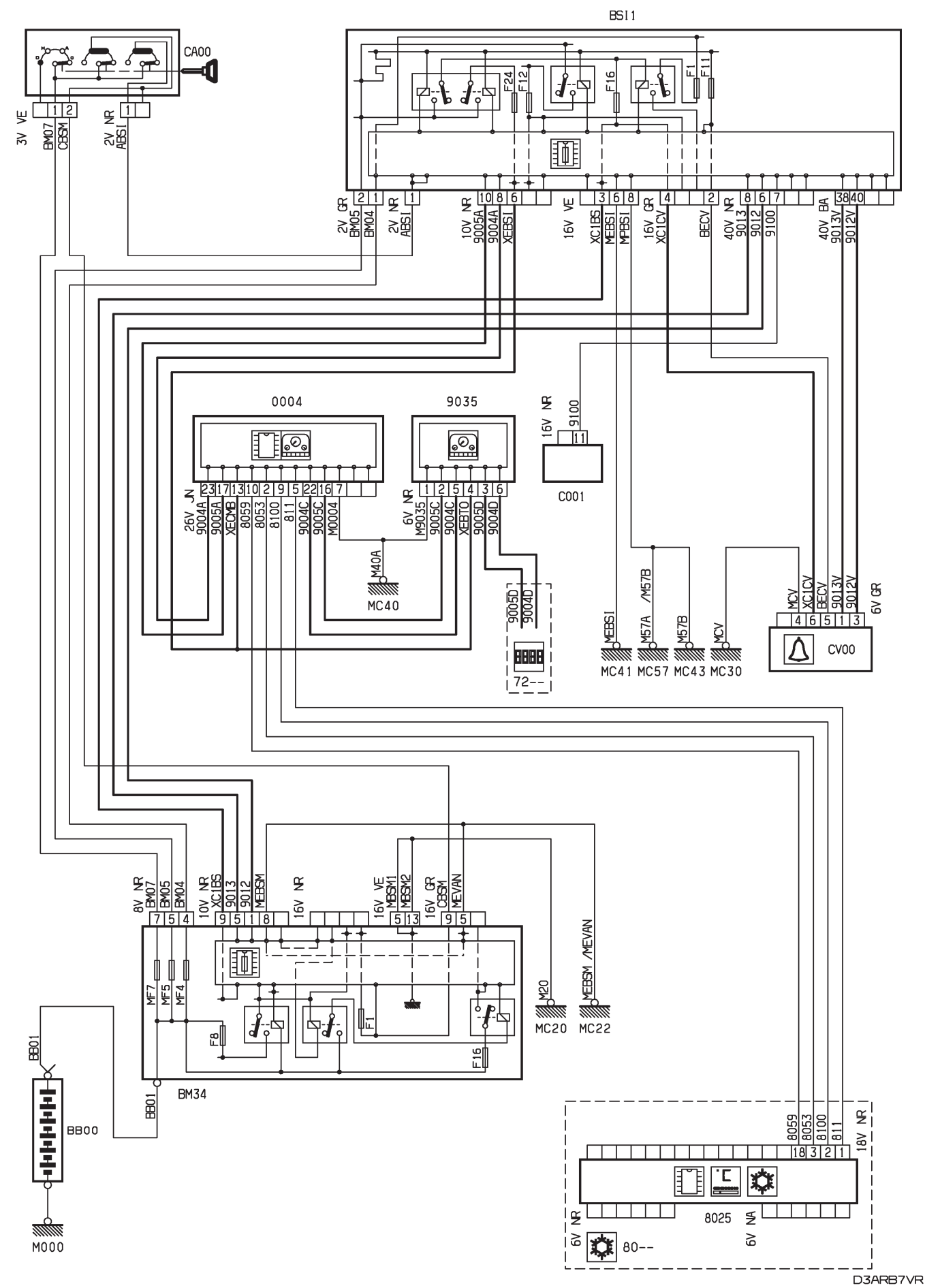

D3ARB7VR

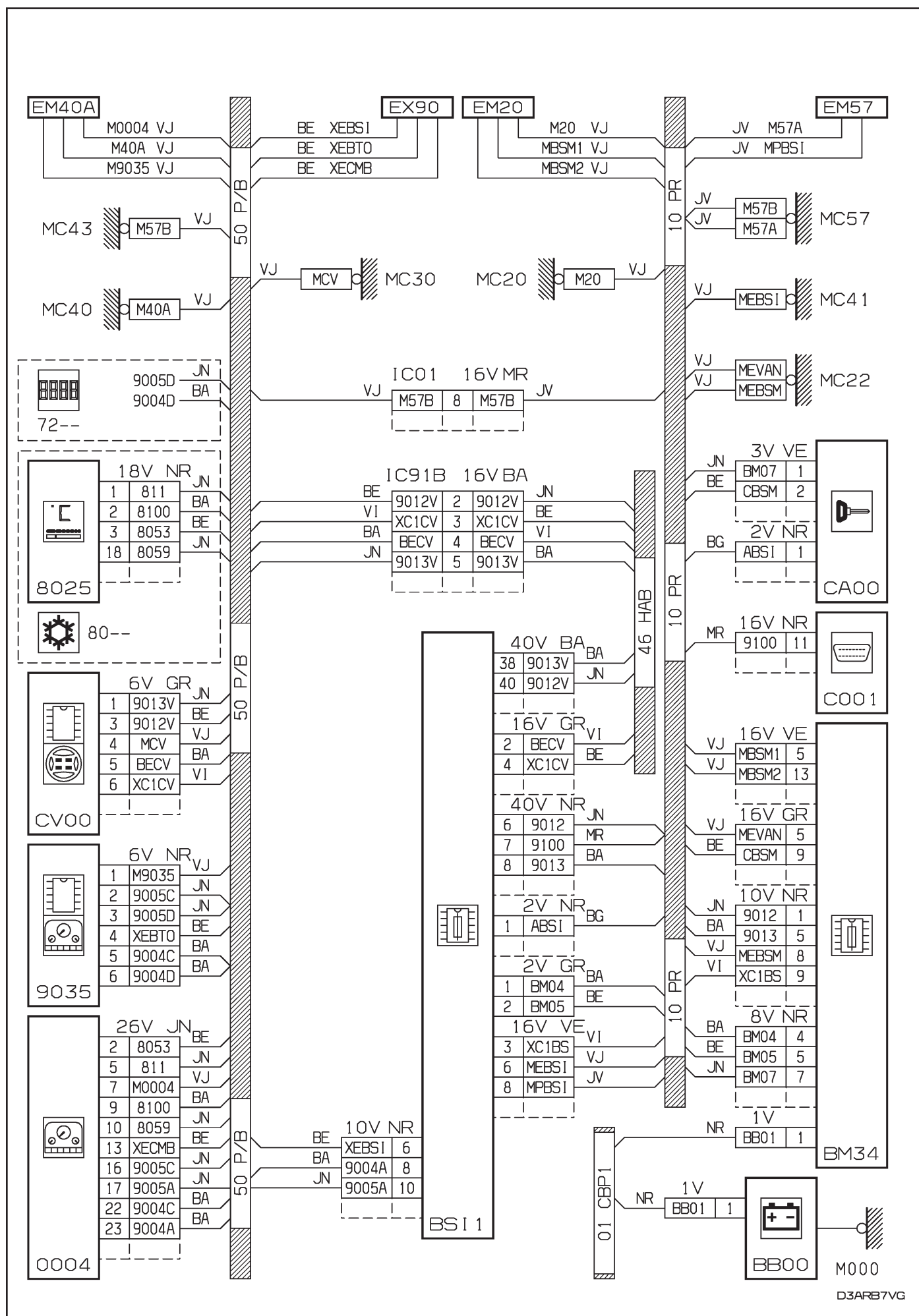

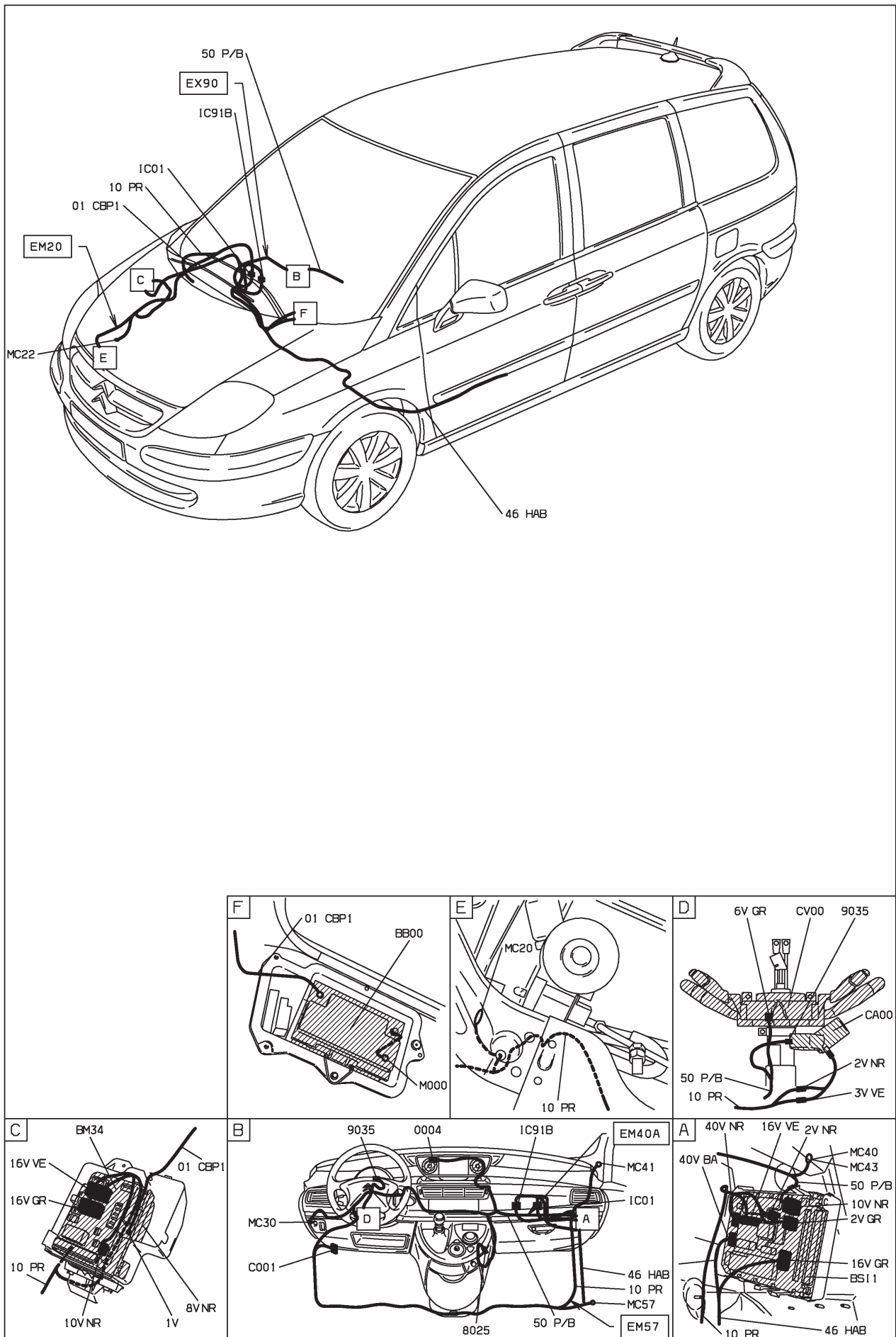

D3ARB7V1



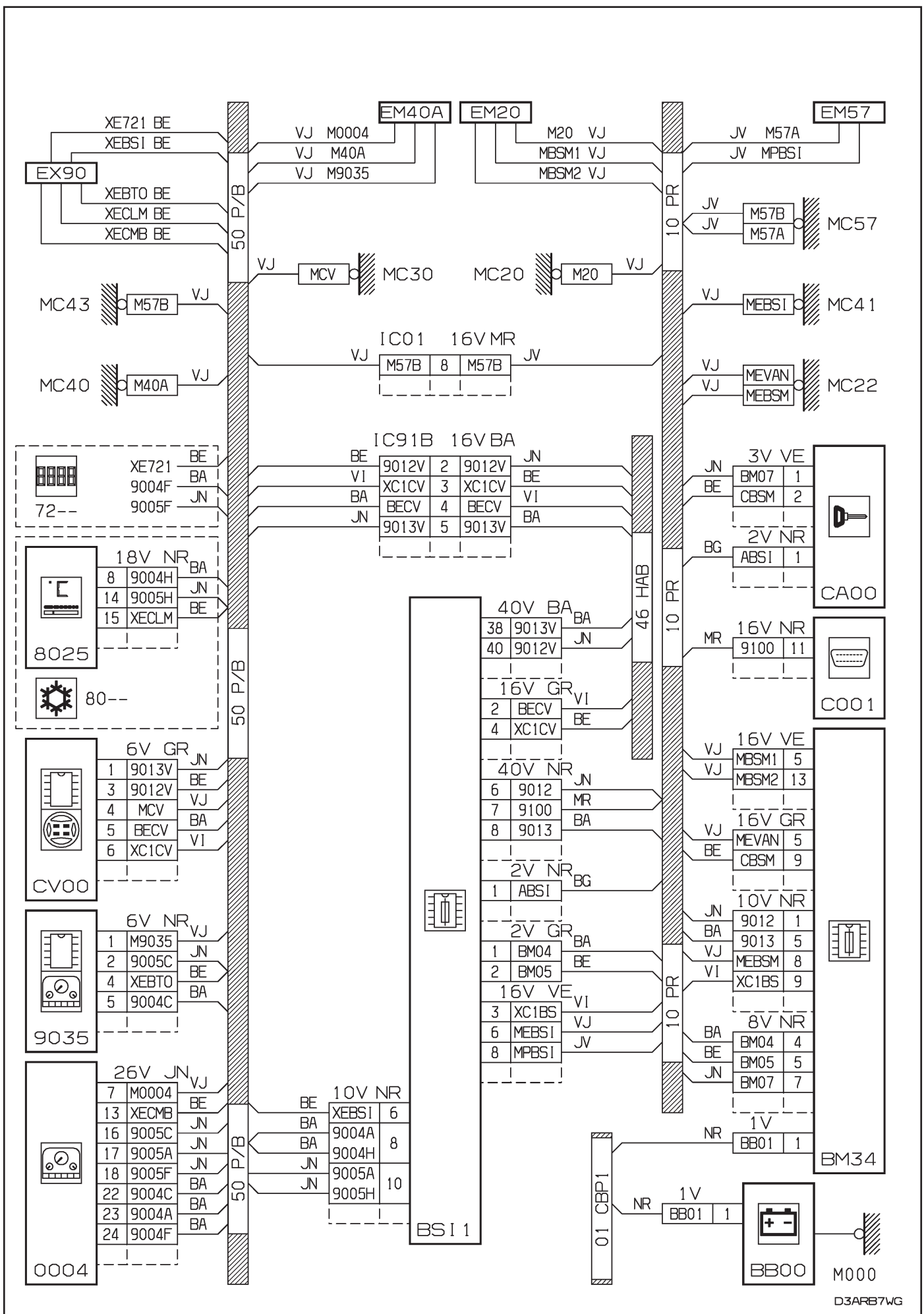

D3ARB7WG

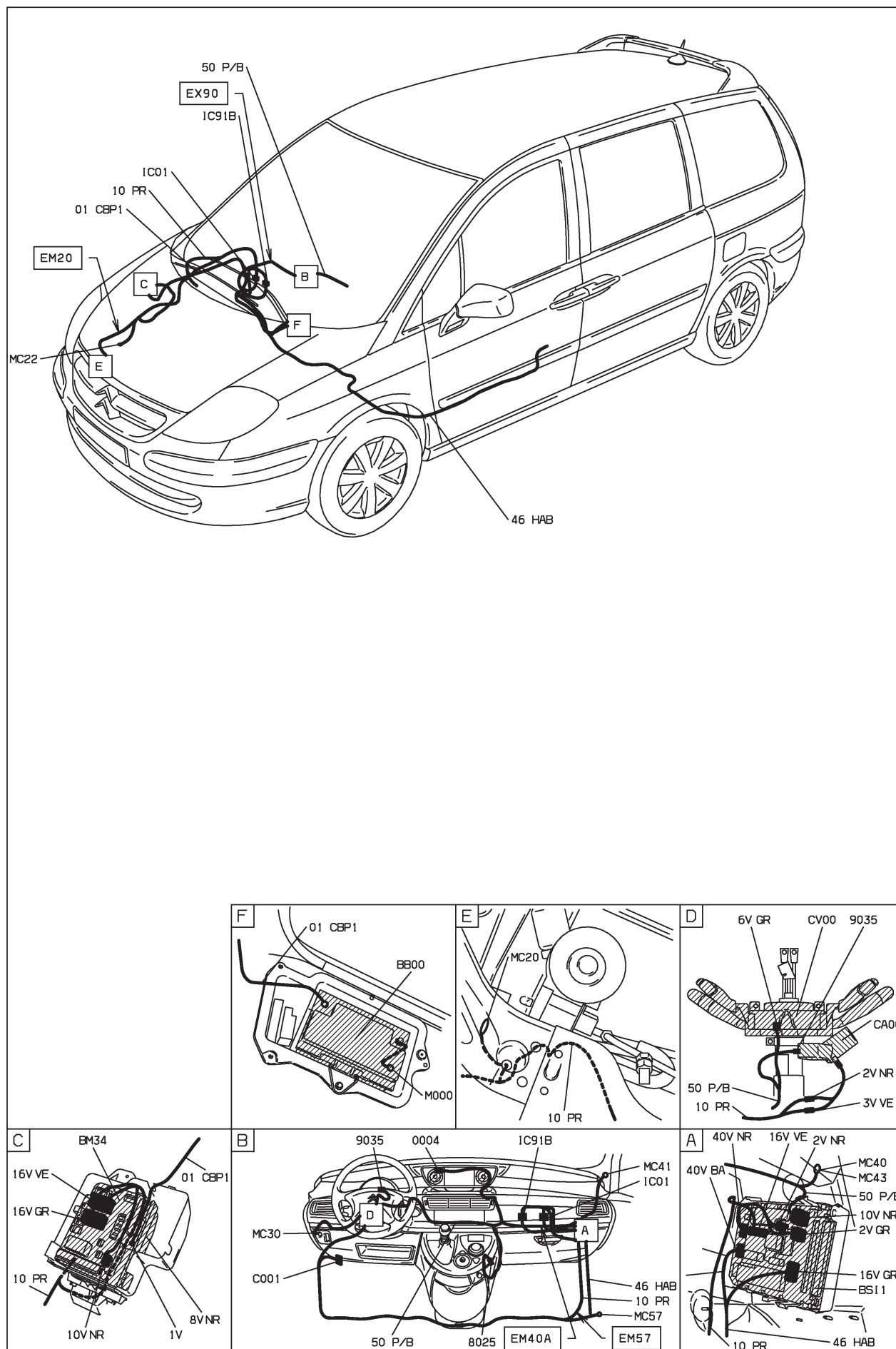

D3ARB7W1

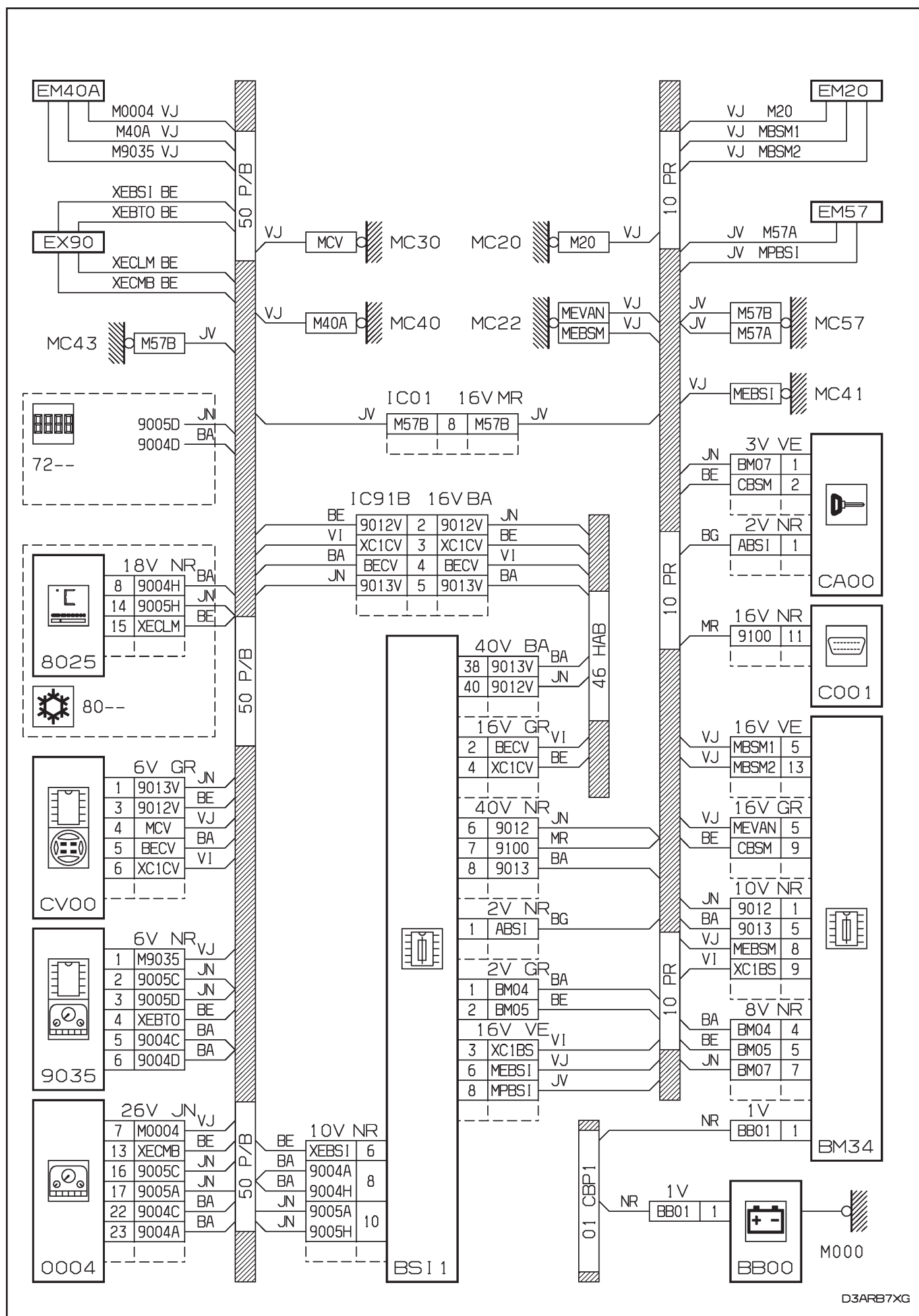

D3ARB7XG

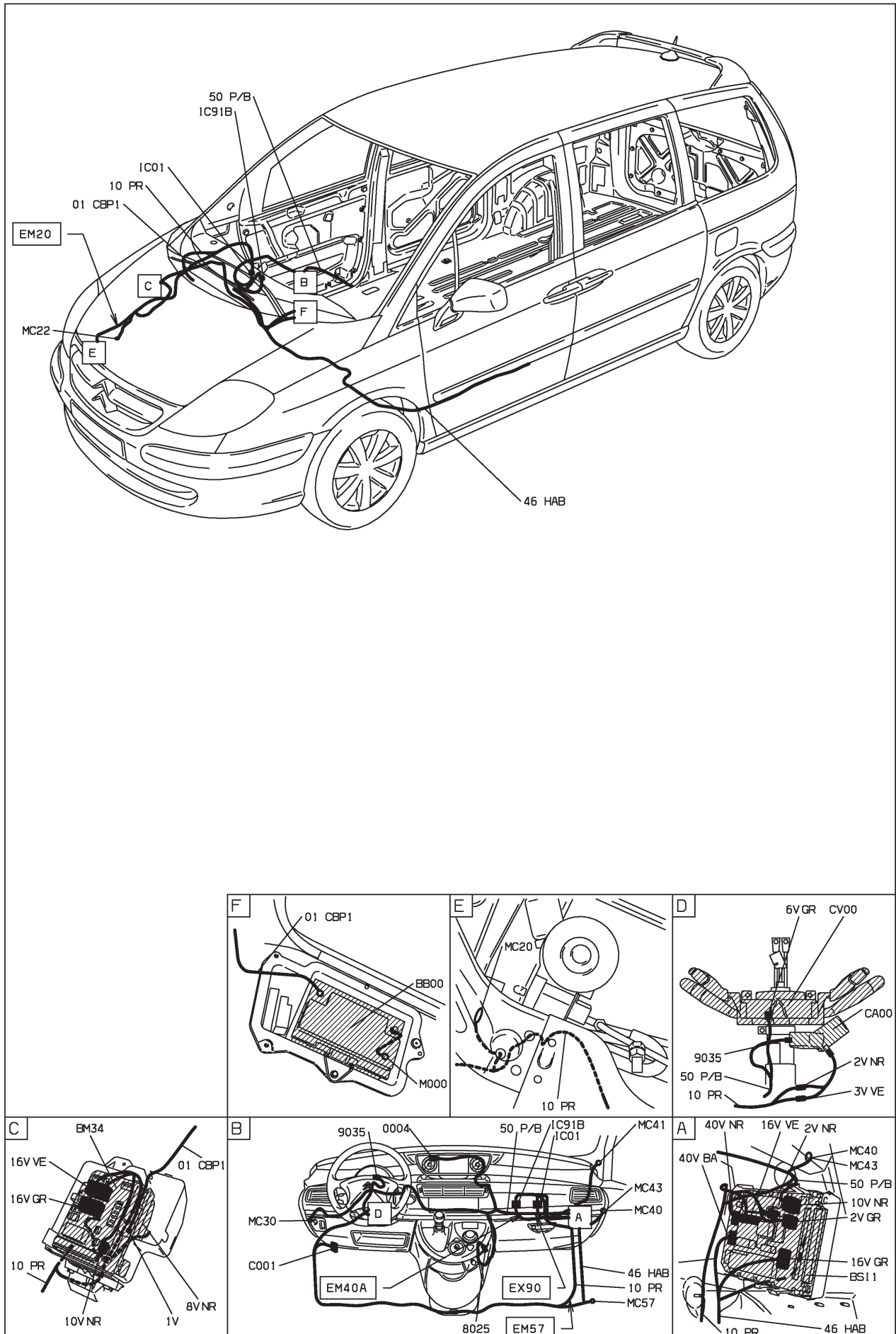

D3ARB7X1



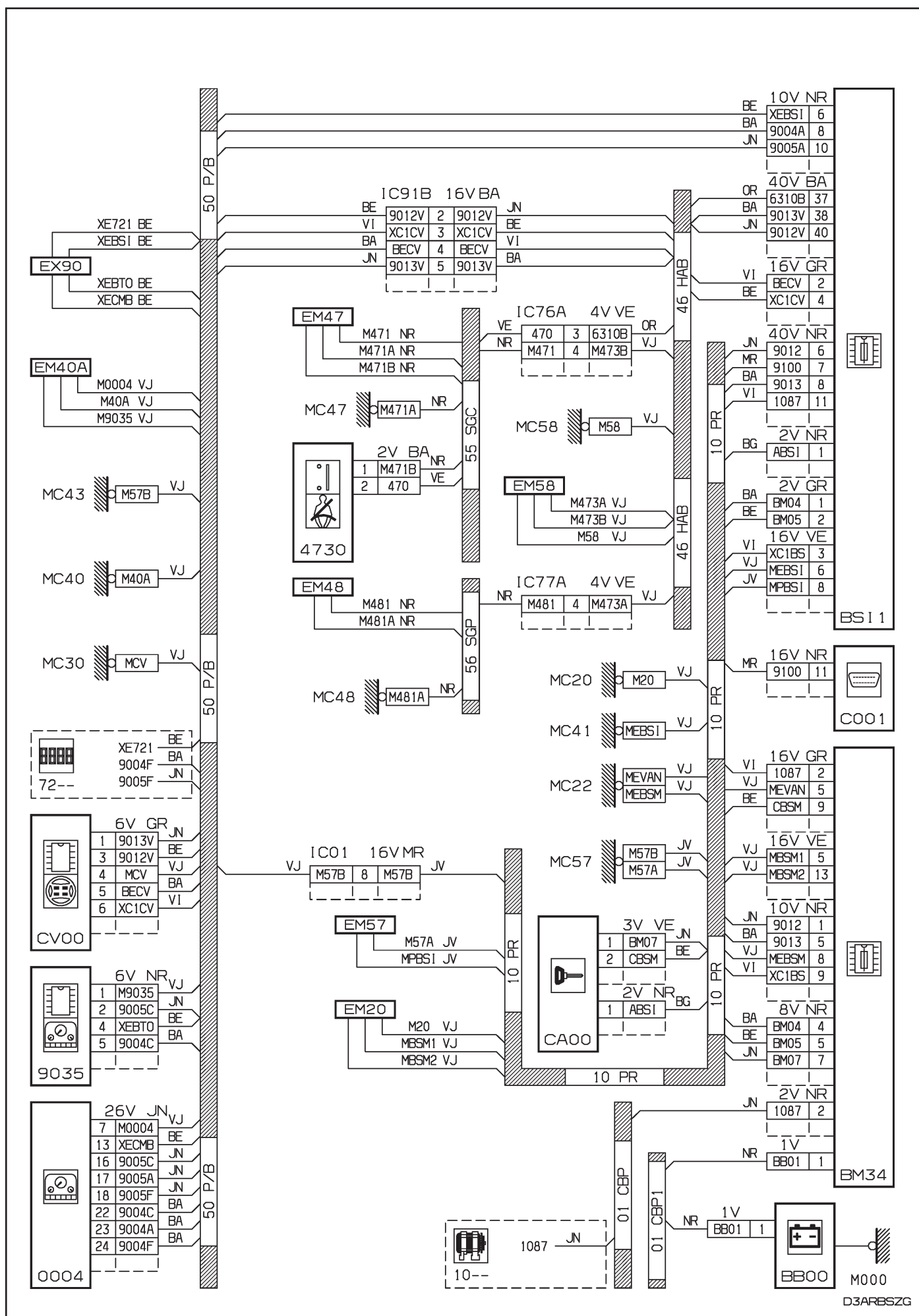

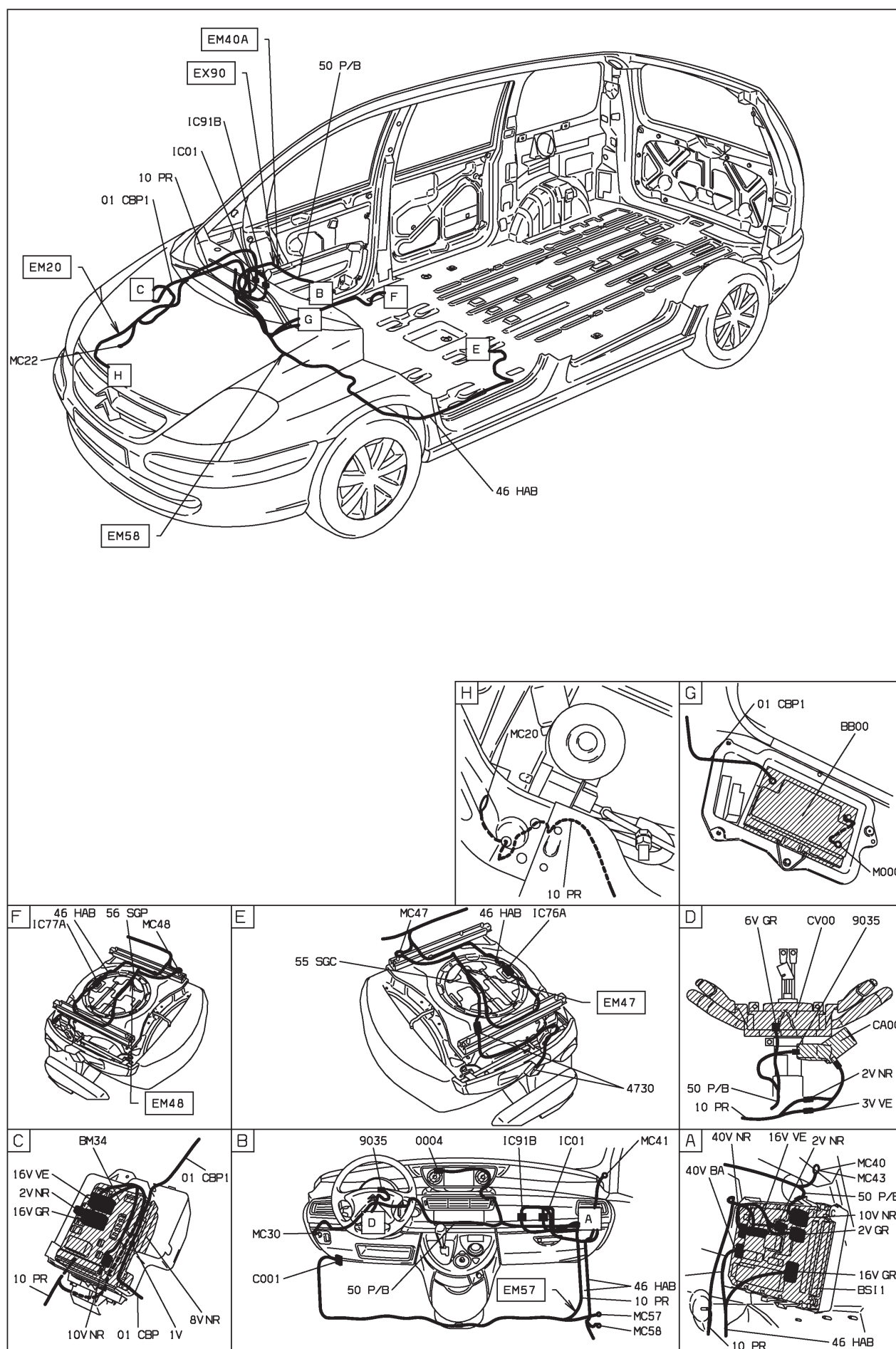

D3ARBSZ I

47 : bruiteur ceinture de sécurité - niveaux 2-3 - radiotéléphone

HAUTE MOYENNE ET RADIO TELEPHONE ET CONDUITE A GAUCHE DEPUIS OPR 09730 OU
SUPERIEURE MOYENNE ET RADIO TELEPHONE ET CONDUITE A GAUCHE DEPUIS OPR 09730

BS11

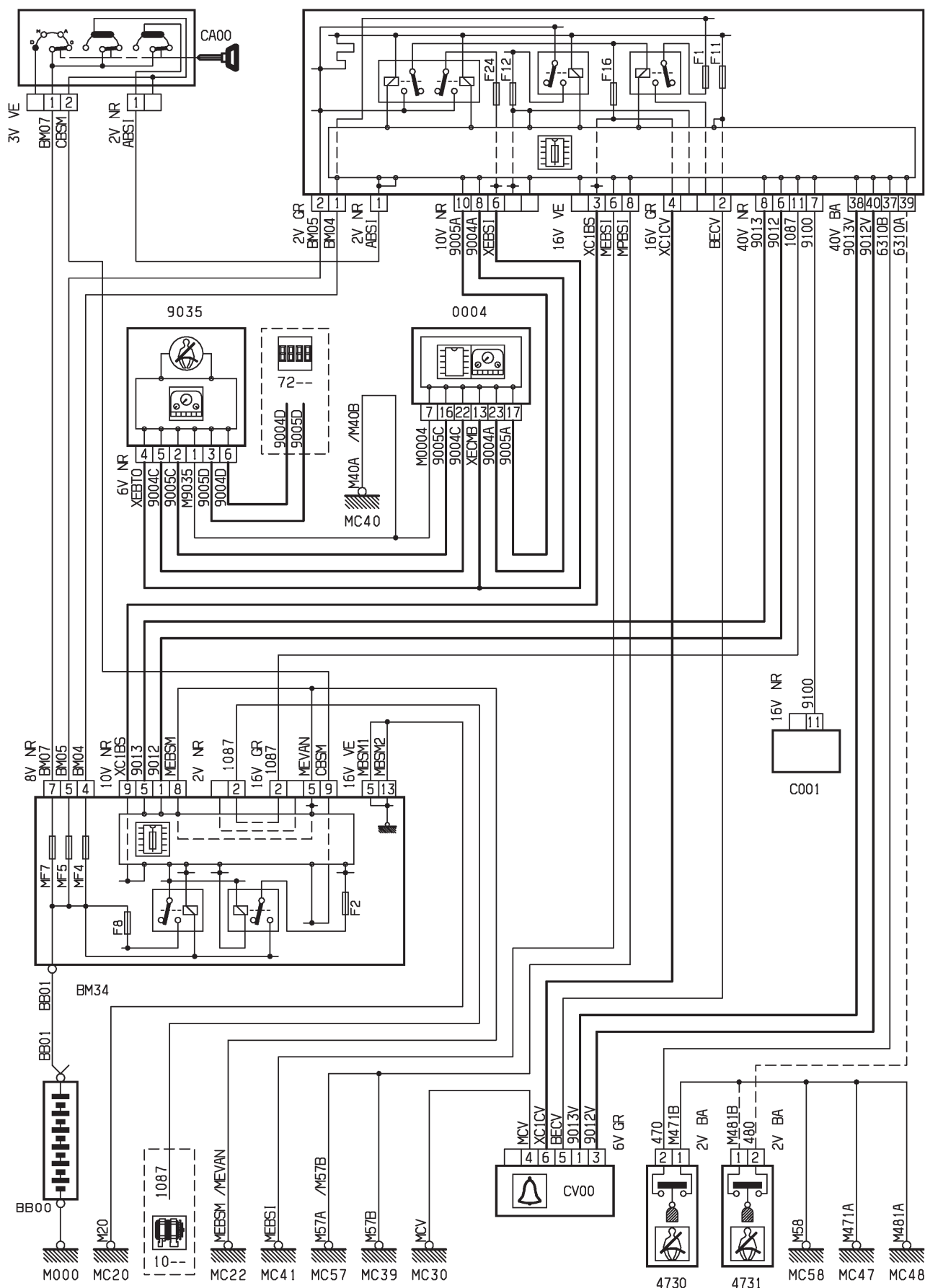

D3ARB70R



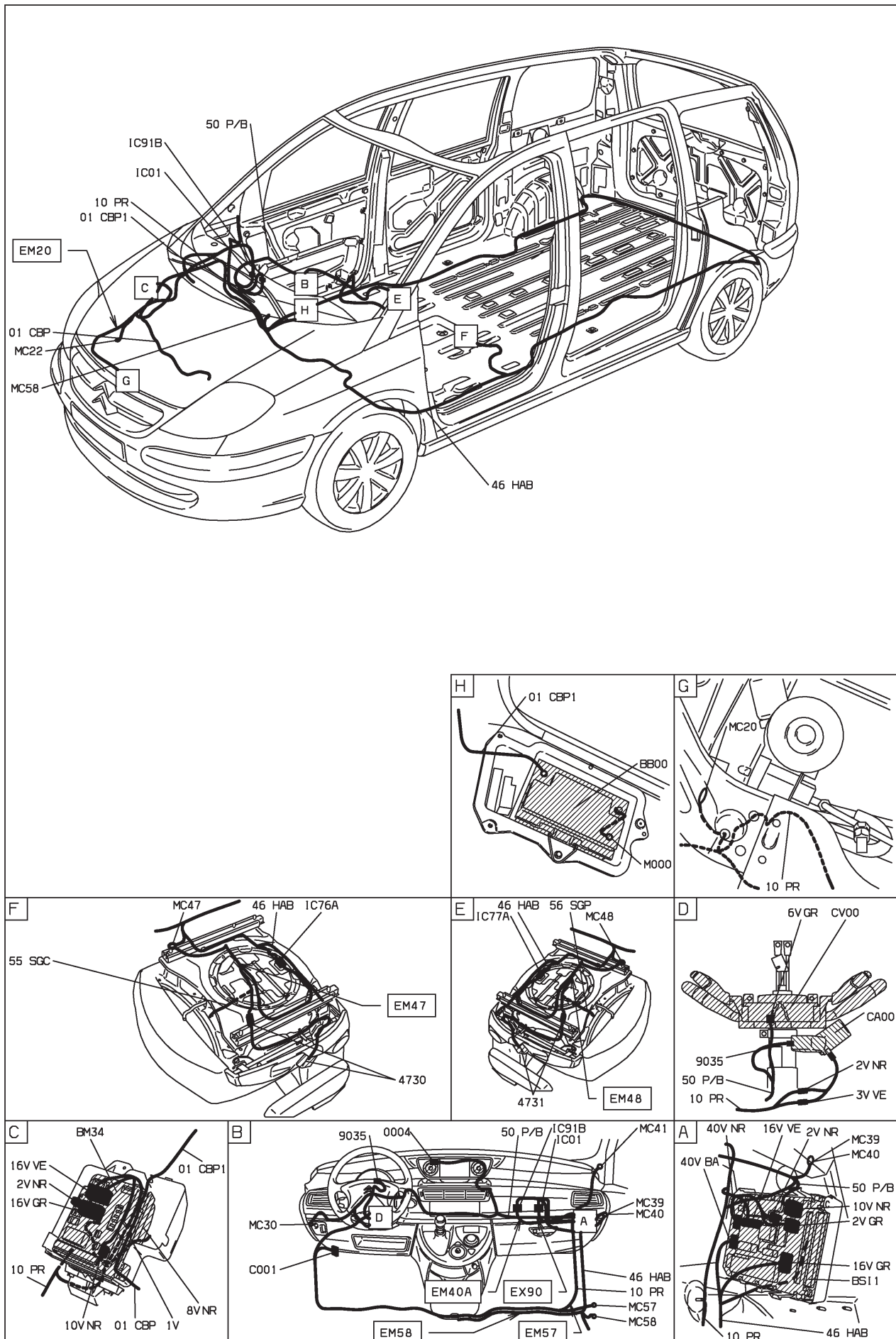

D3AR8T01

BSI 1

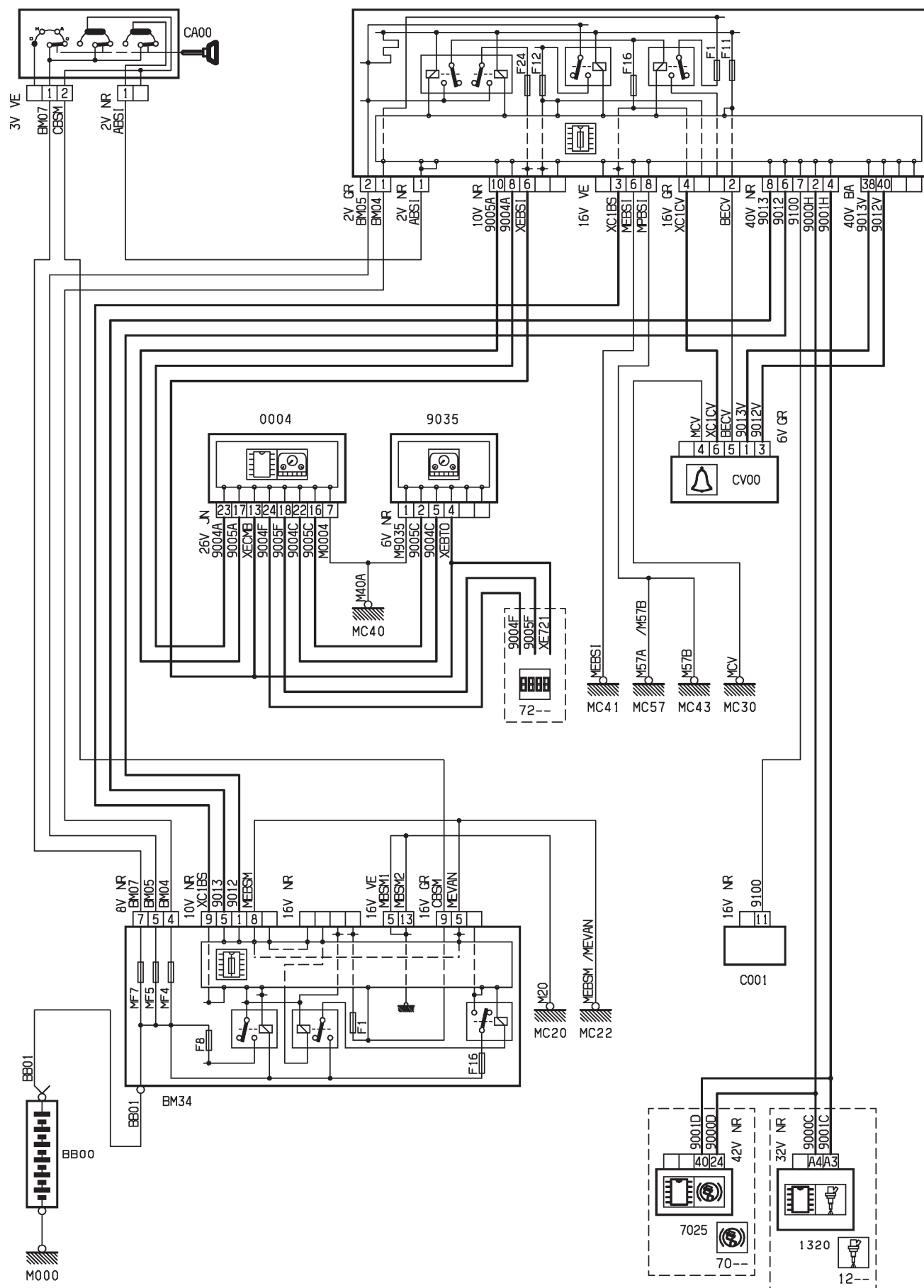

D3ARBT 1R

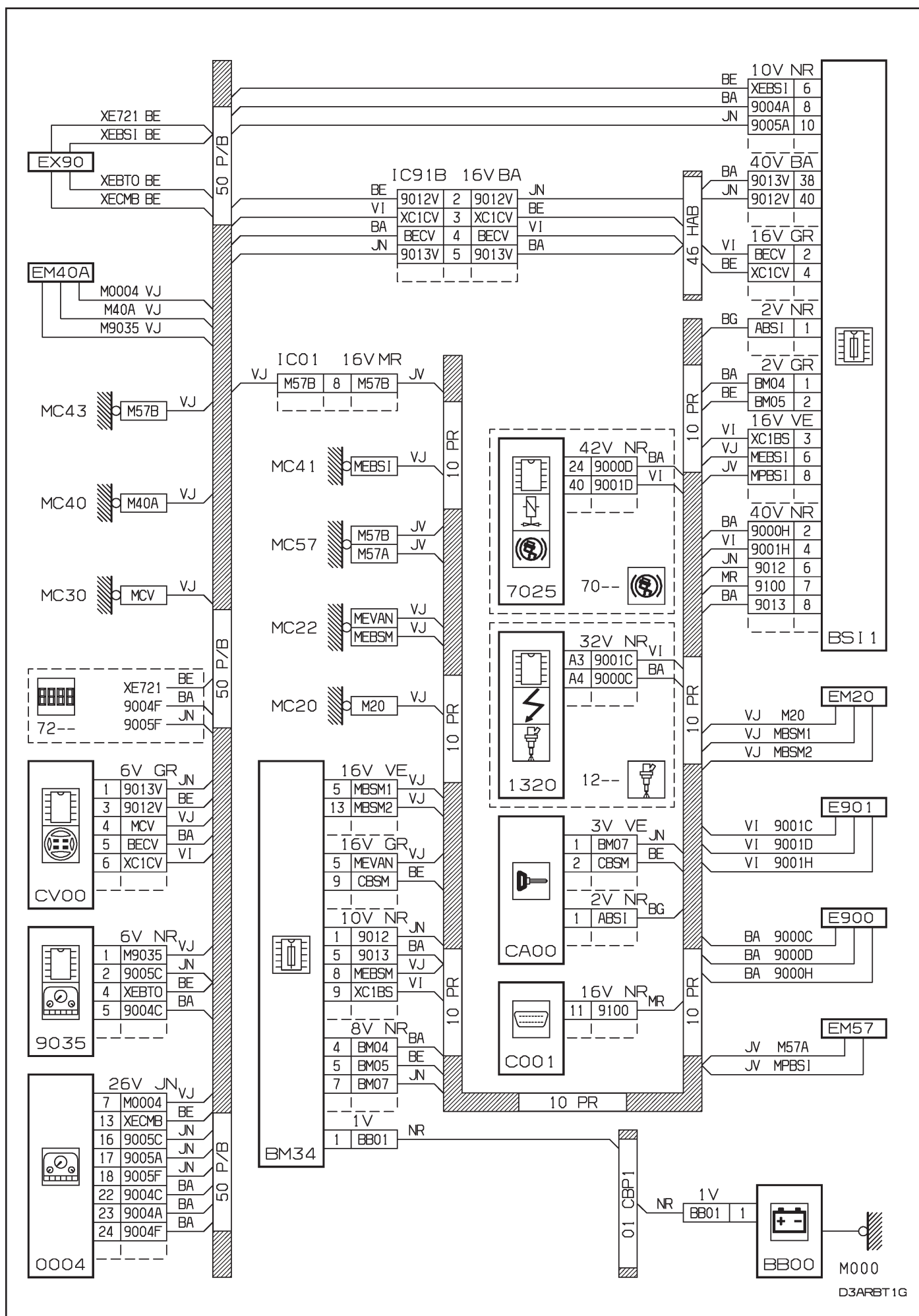

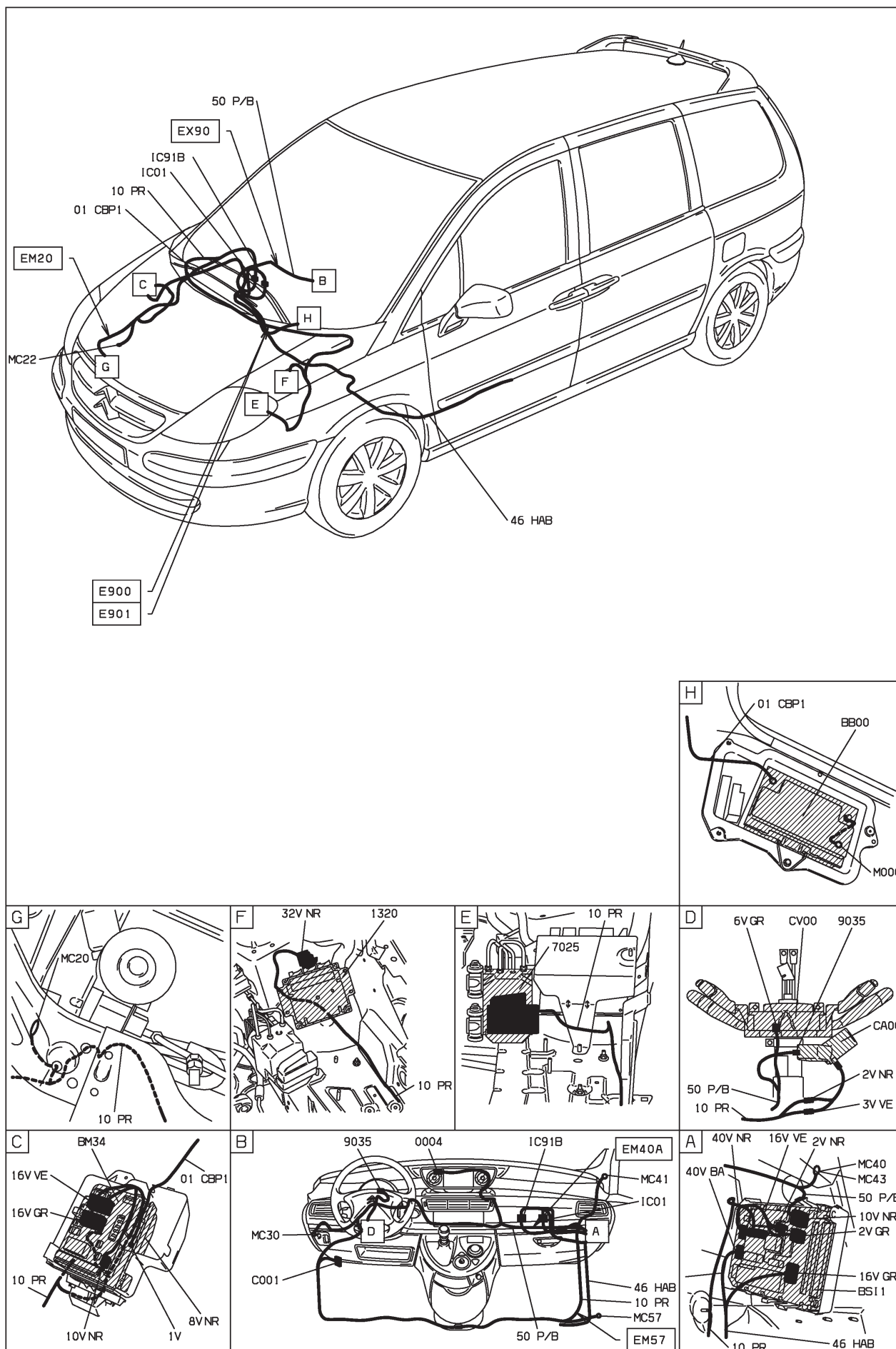

D3ARB11

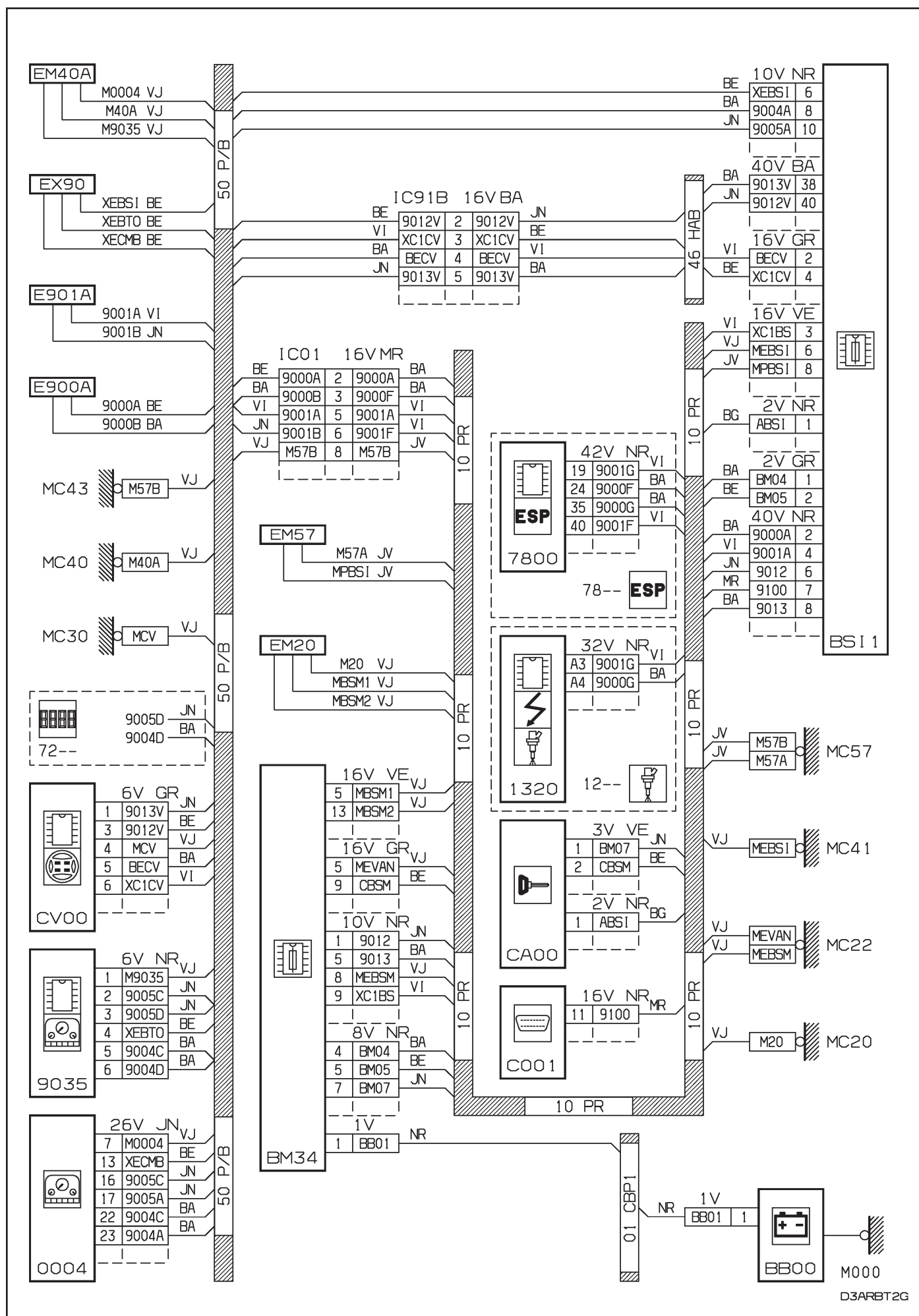

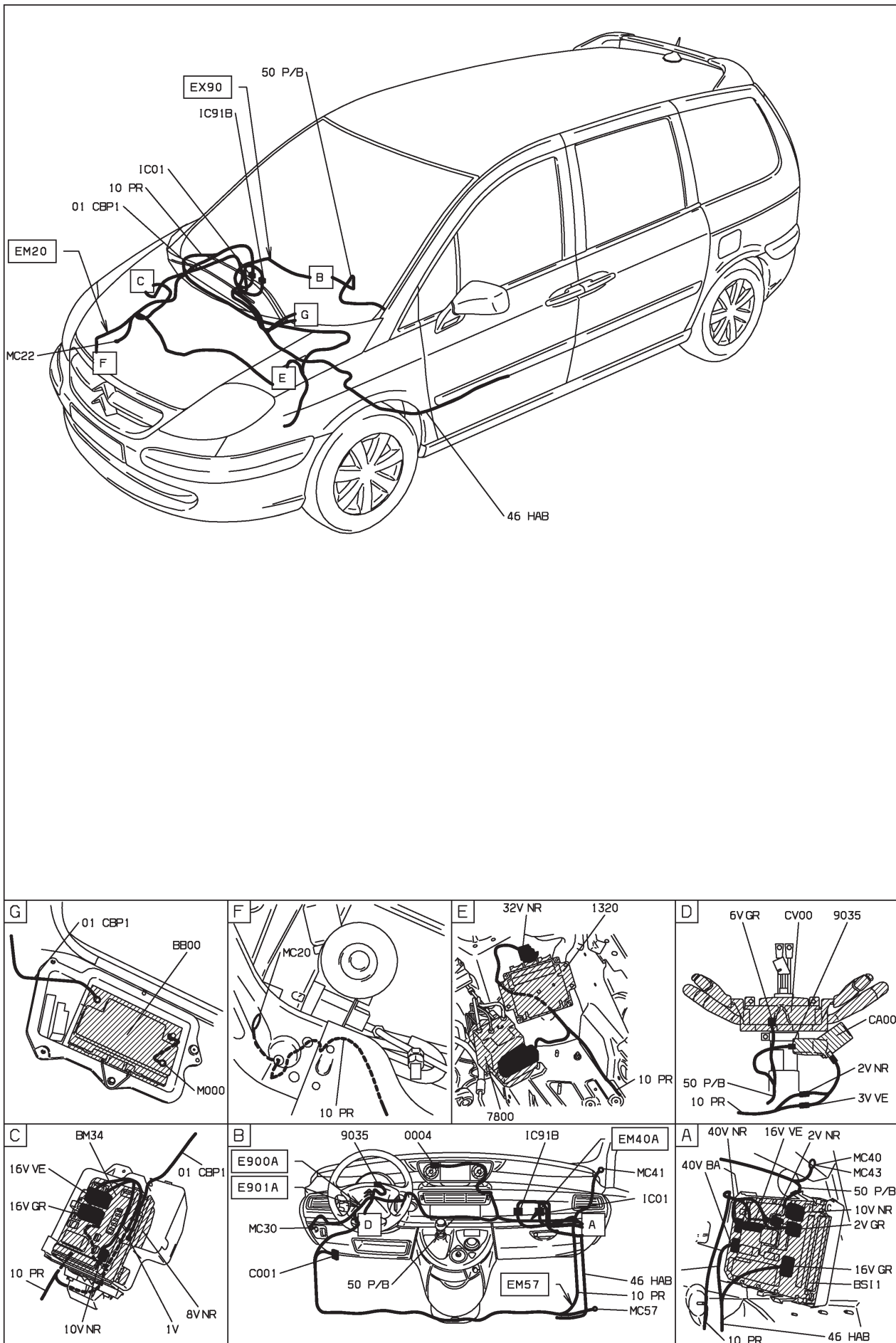

D3ARB21



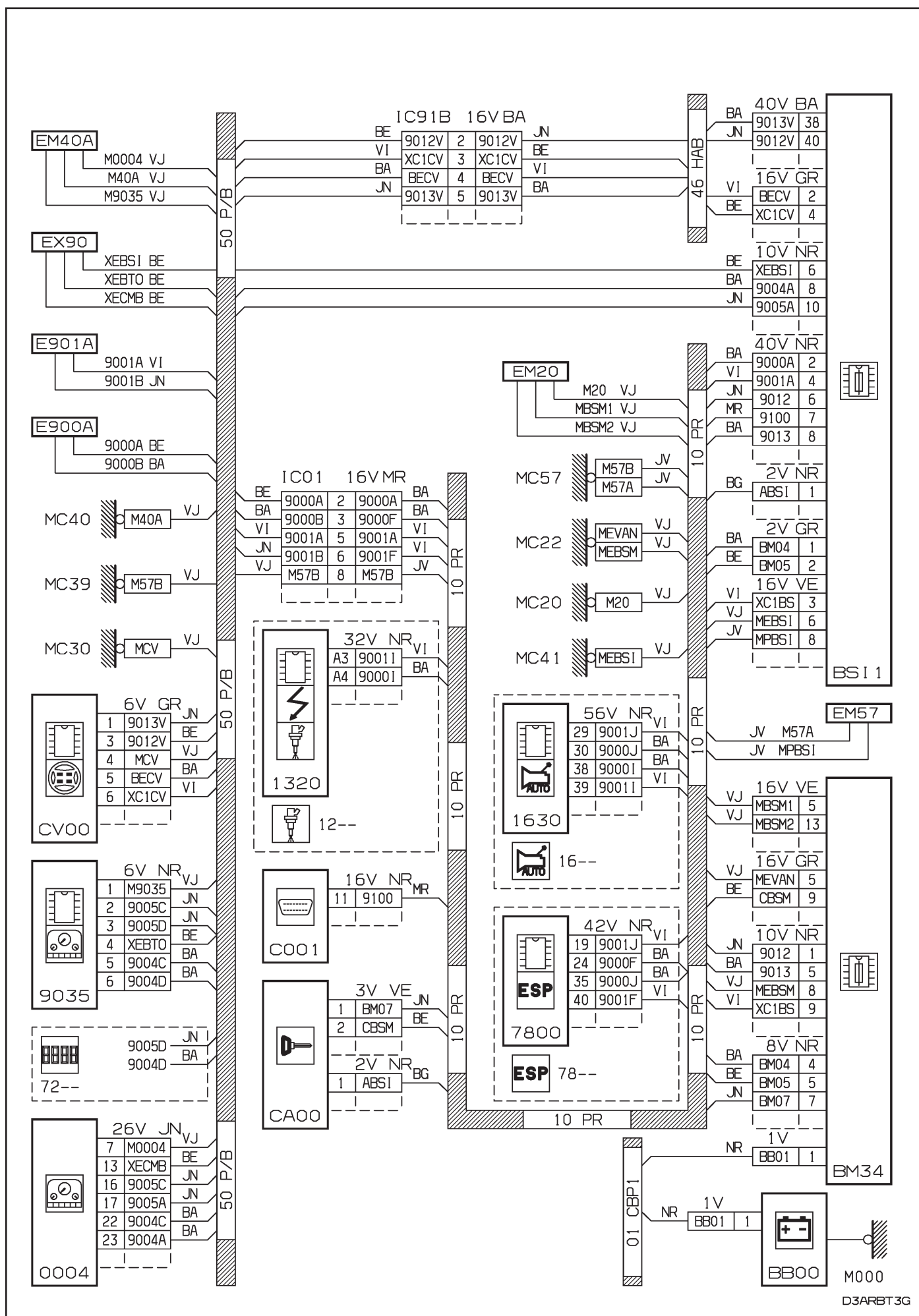

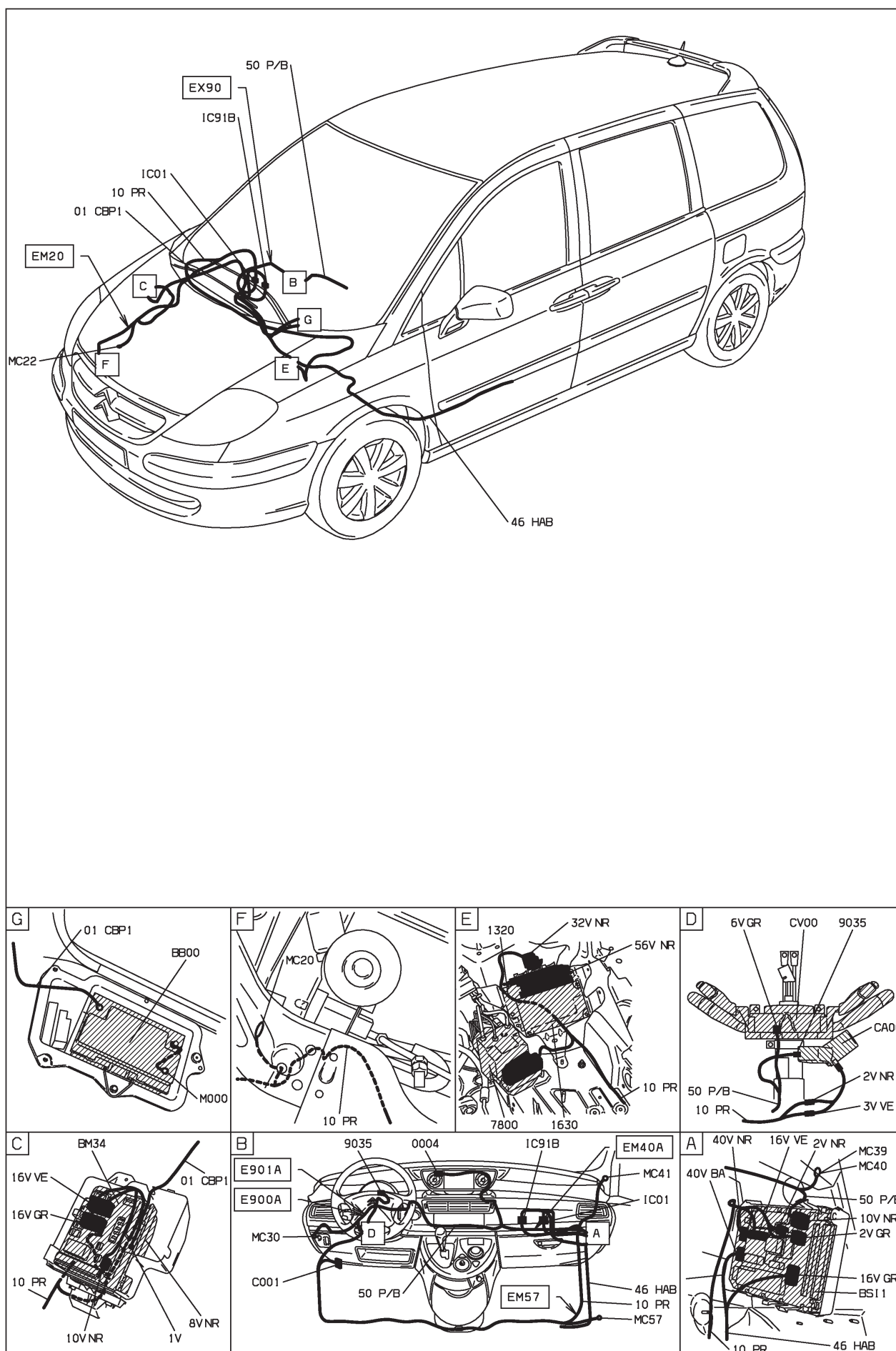

D3ARBET31

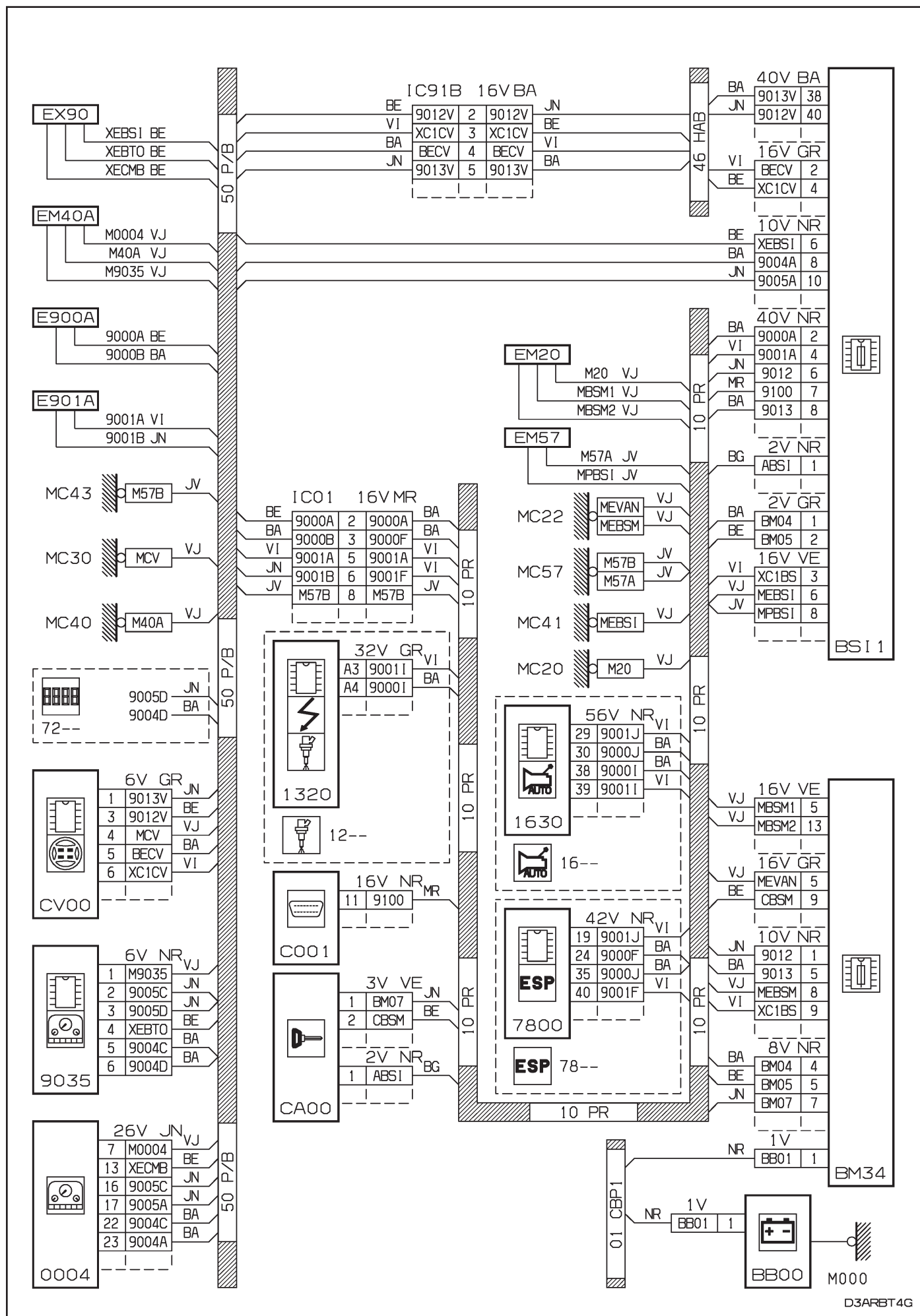

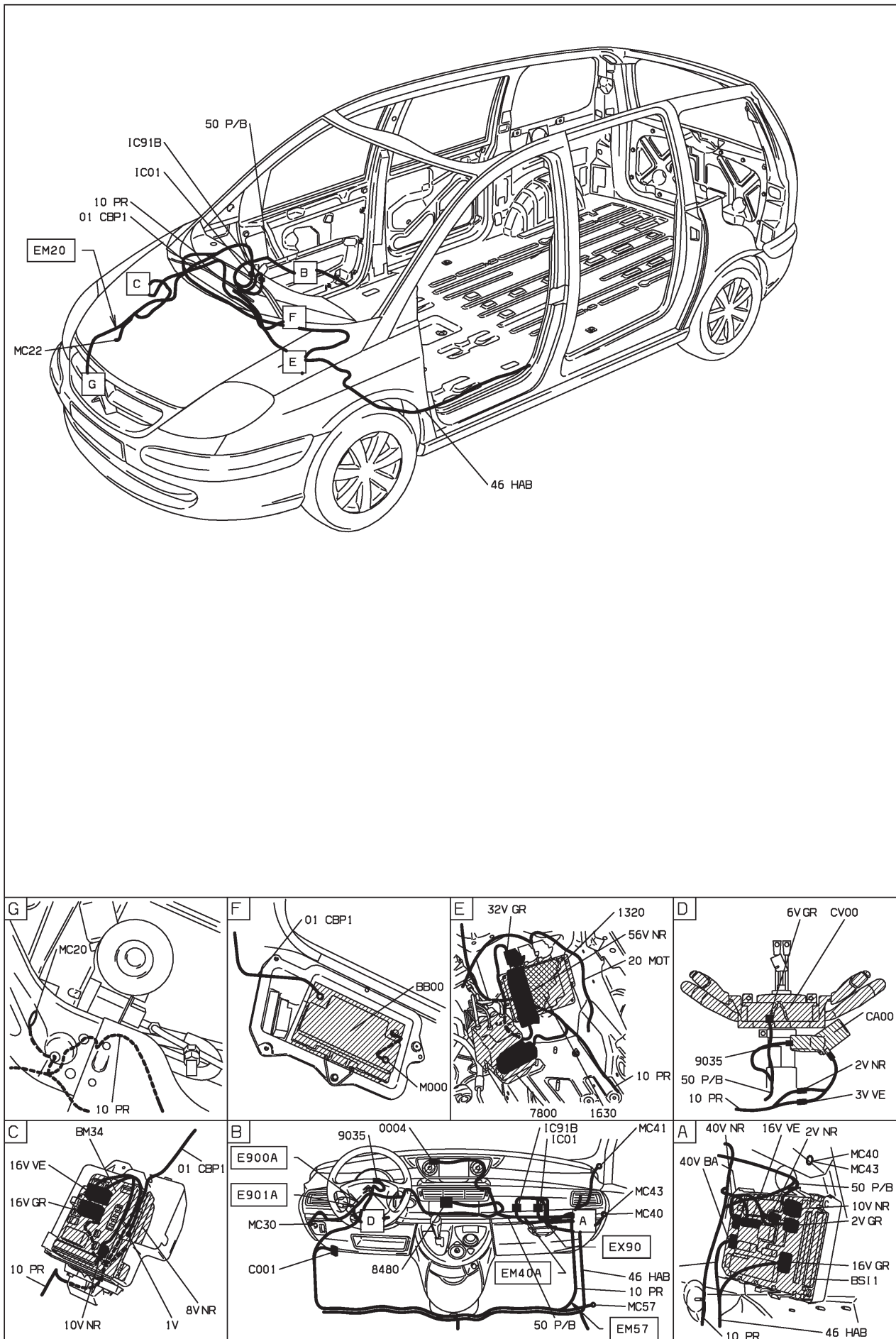

D3ARB741

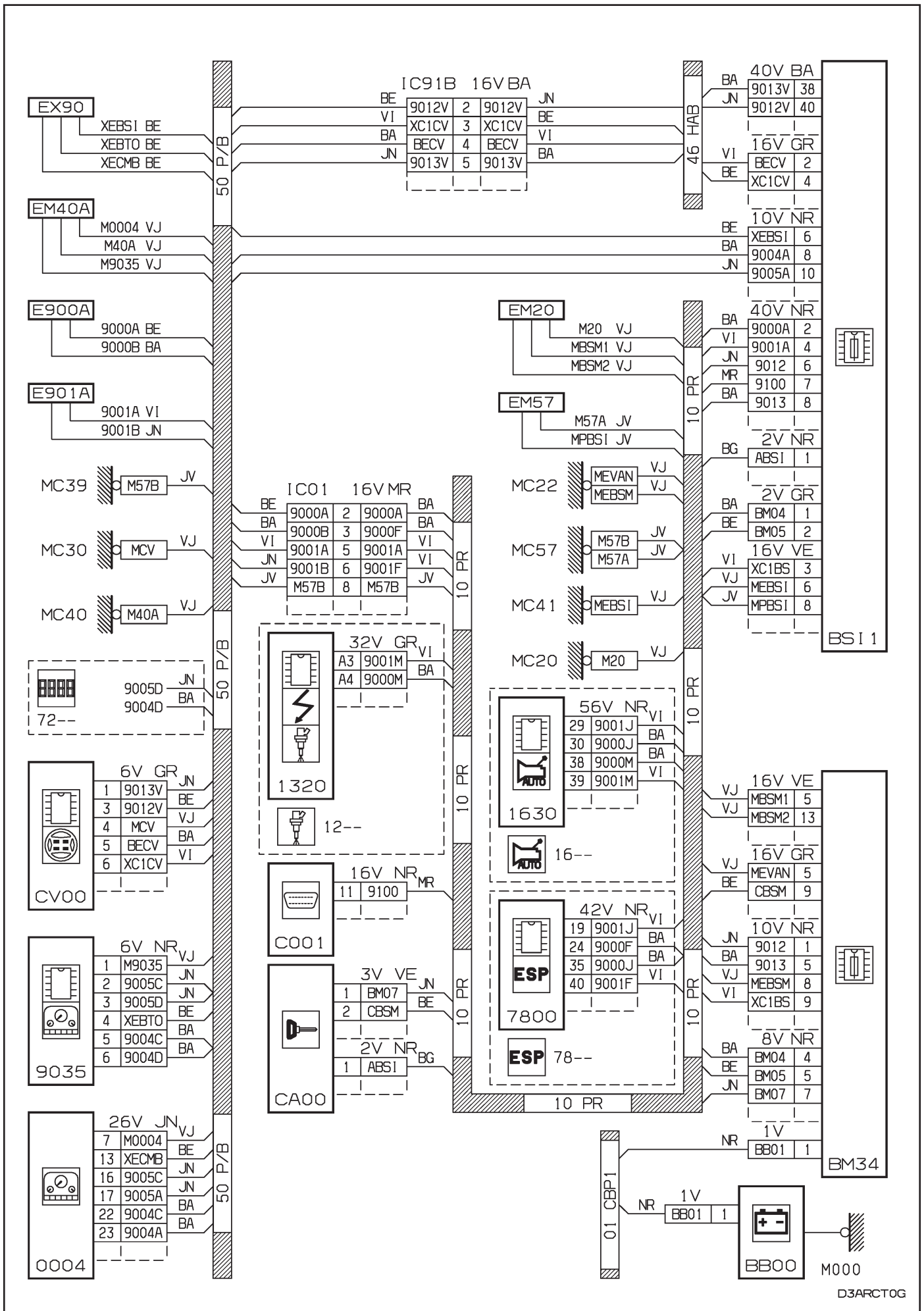

D3ARCTOG

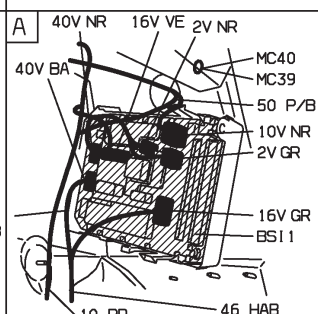
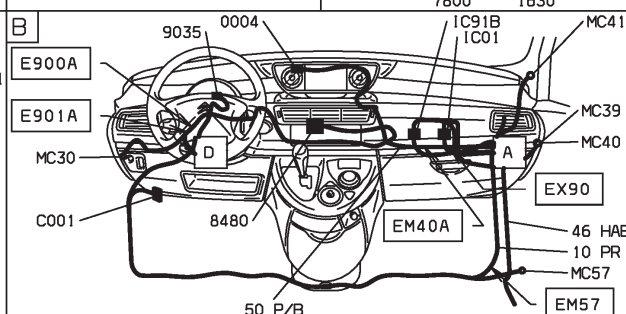
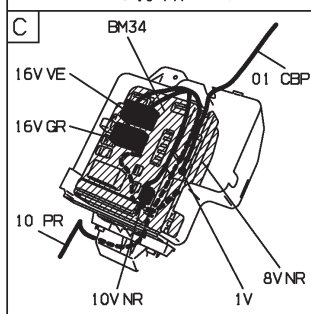
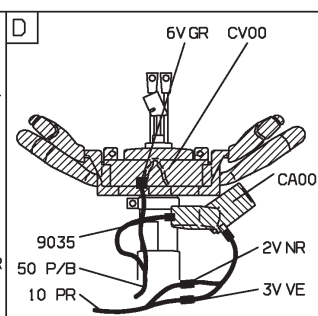
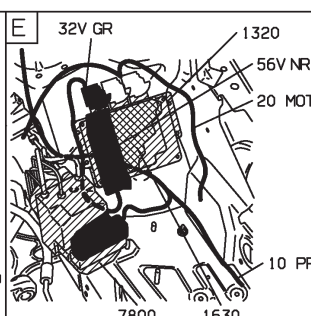
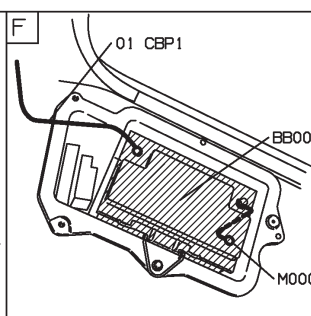
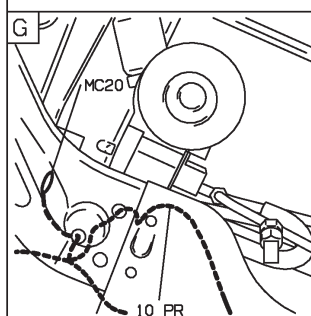
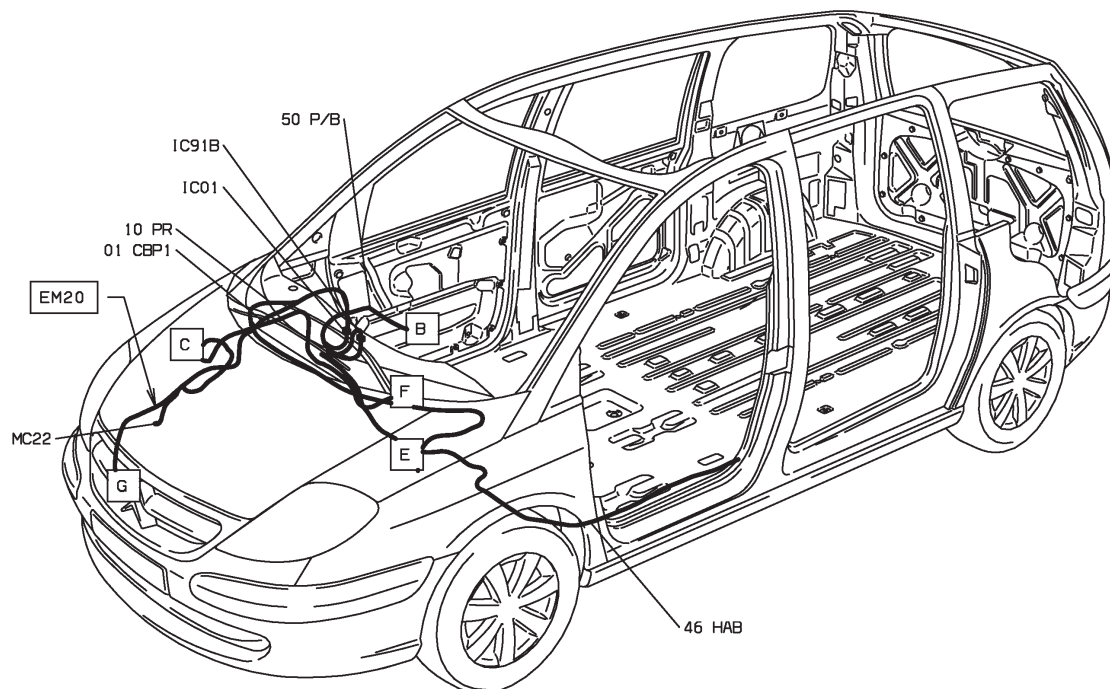

D3ARCT01

49 : bruit de porte ouverte - niveau 1
MOYENNE MOYENNE ET CONDUITE A GAUCHE DEPUIS OPR 09276

BS11

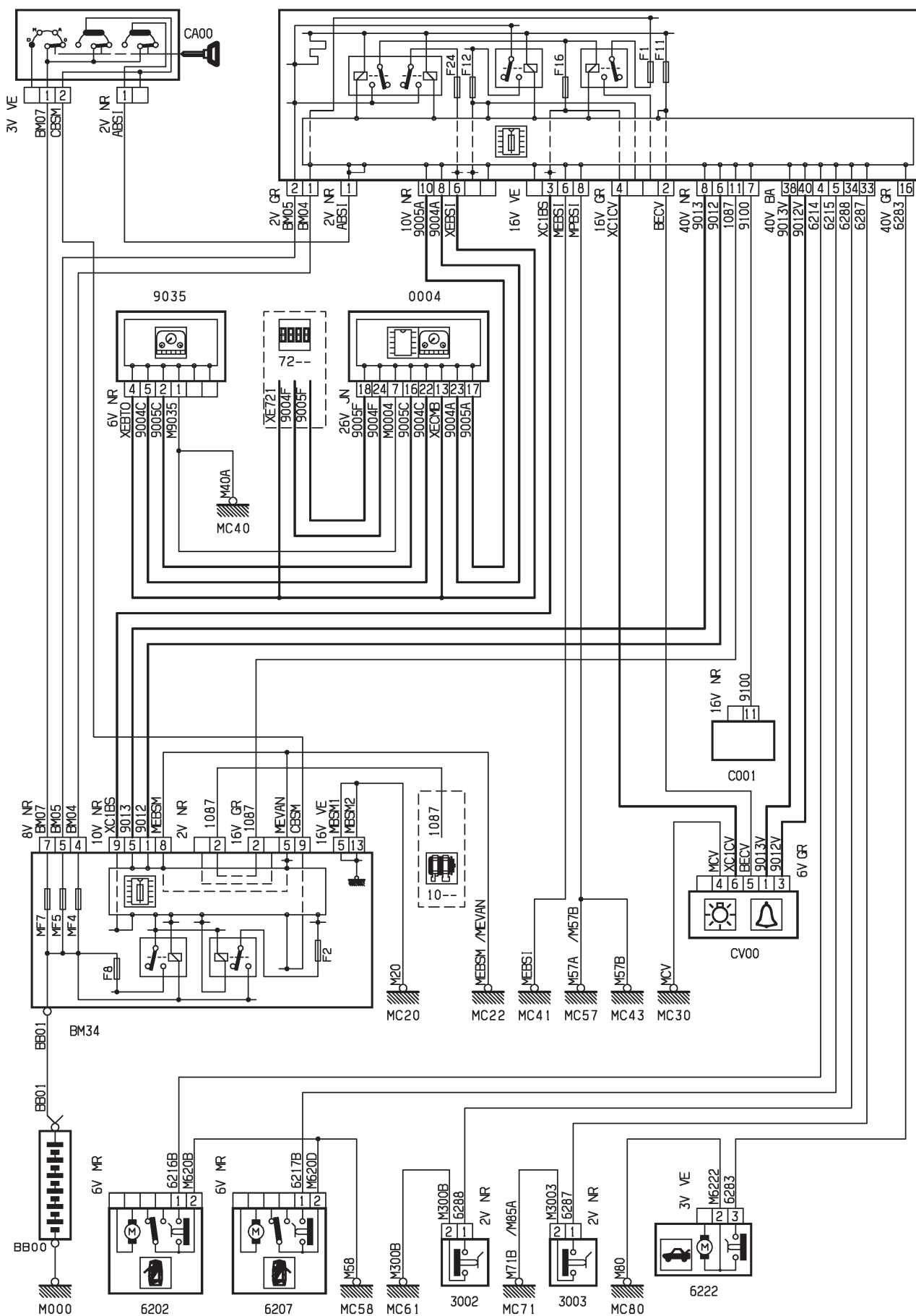

D3AR836R



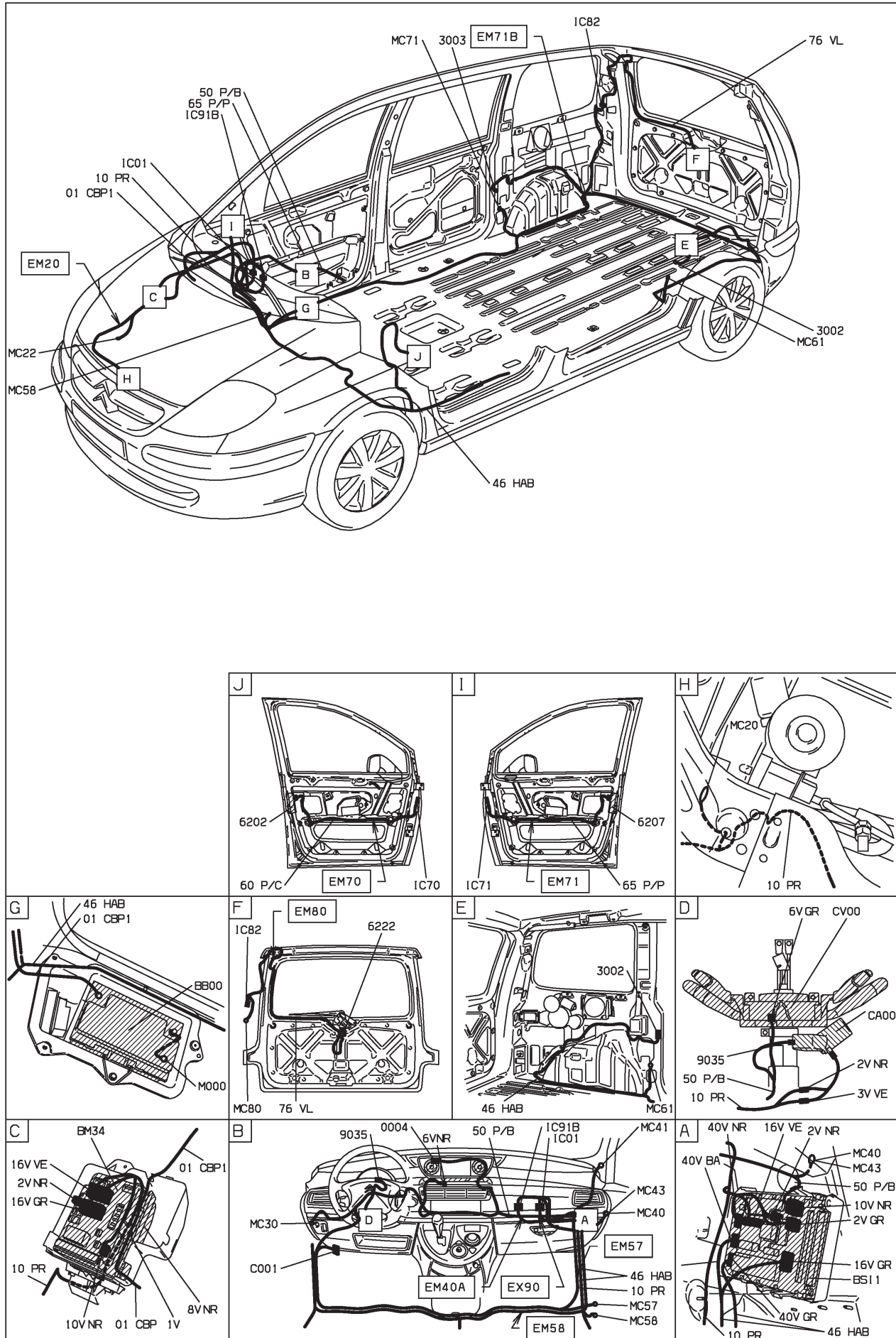

D3AR836 I

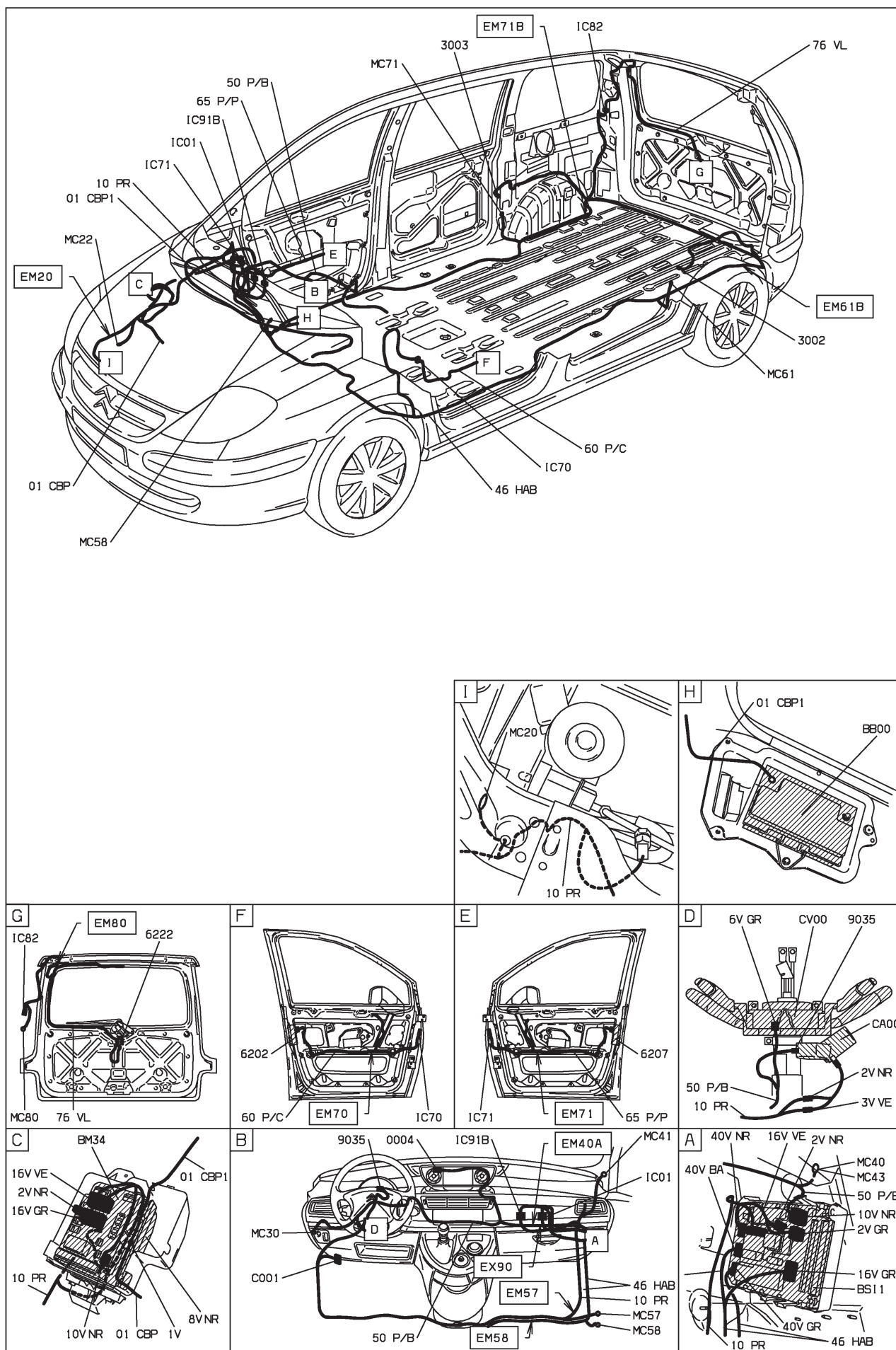

D3AR837 I



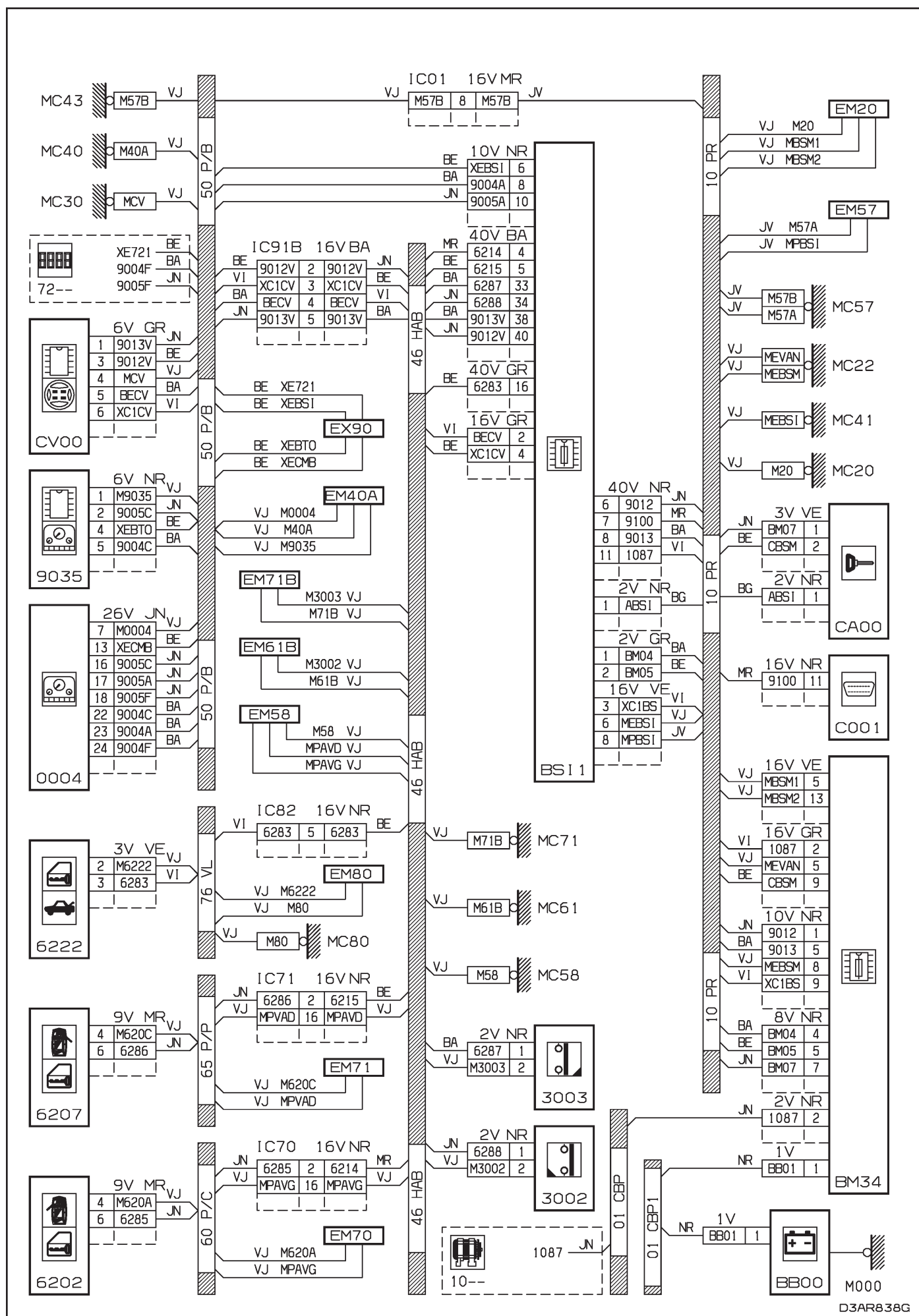

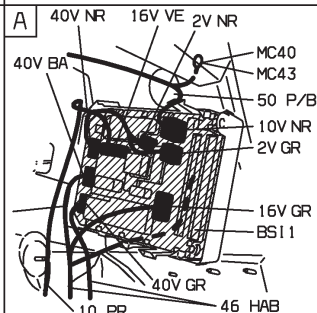
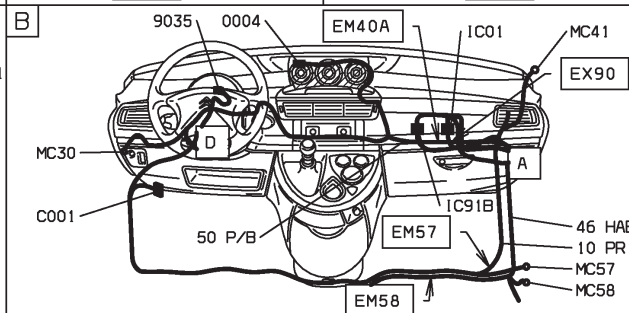
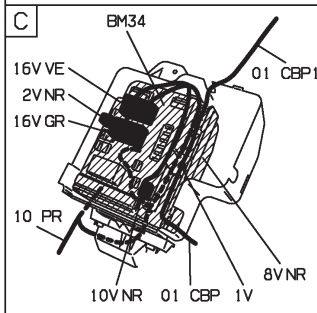
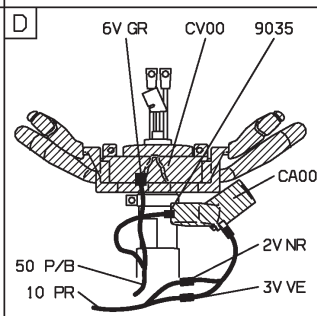
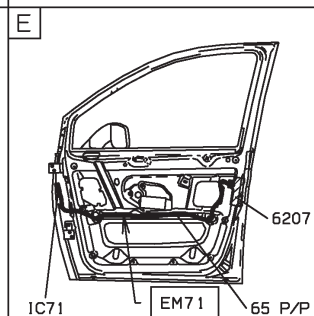
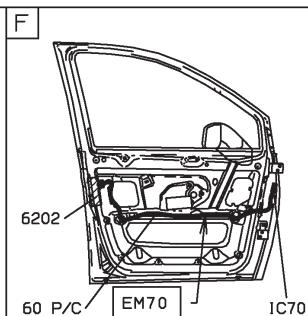
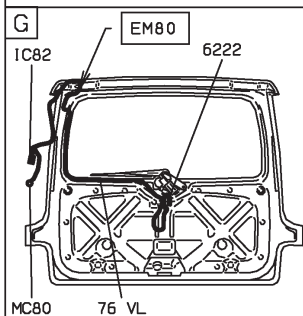
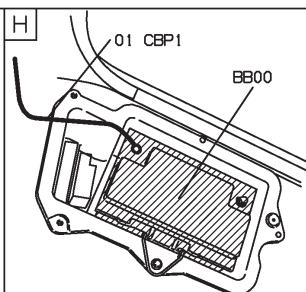
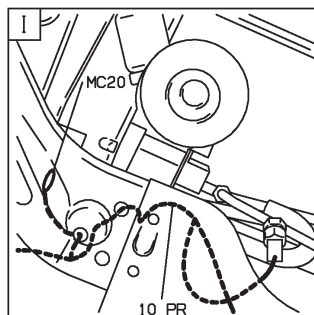
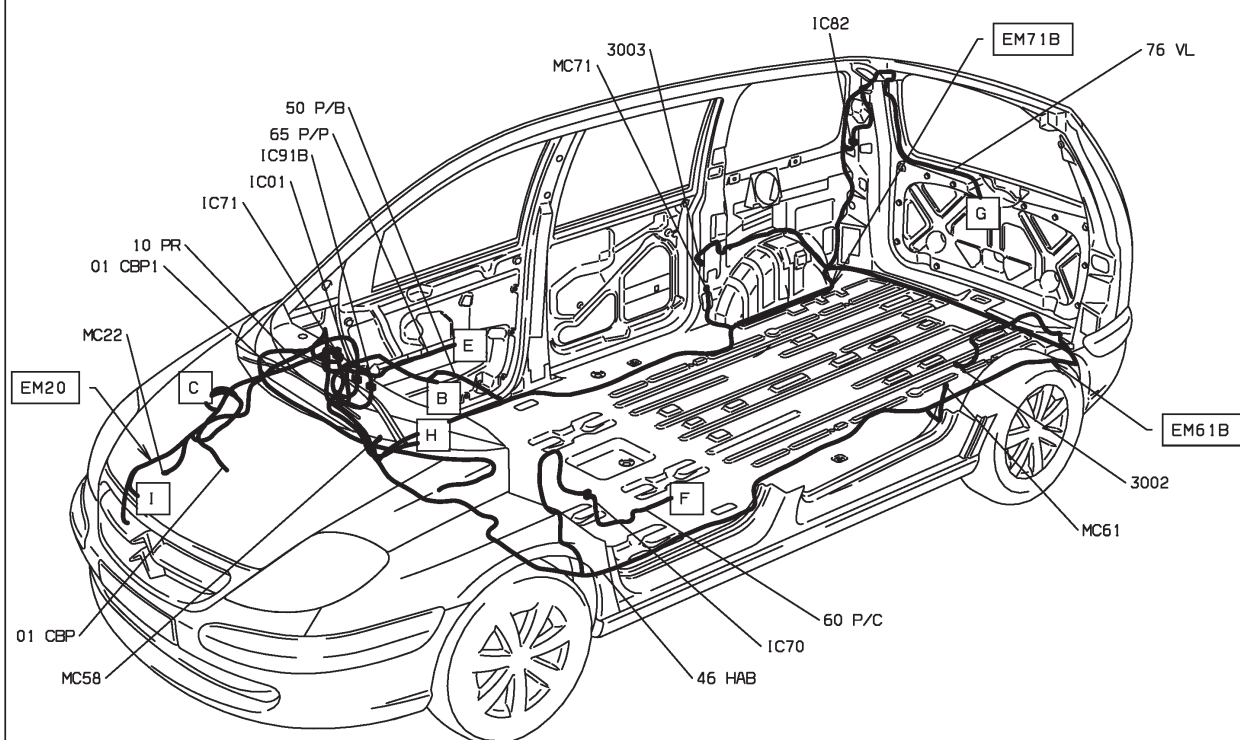

D3AR838 I

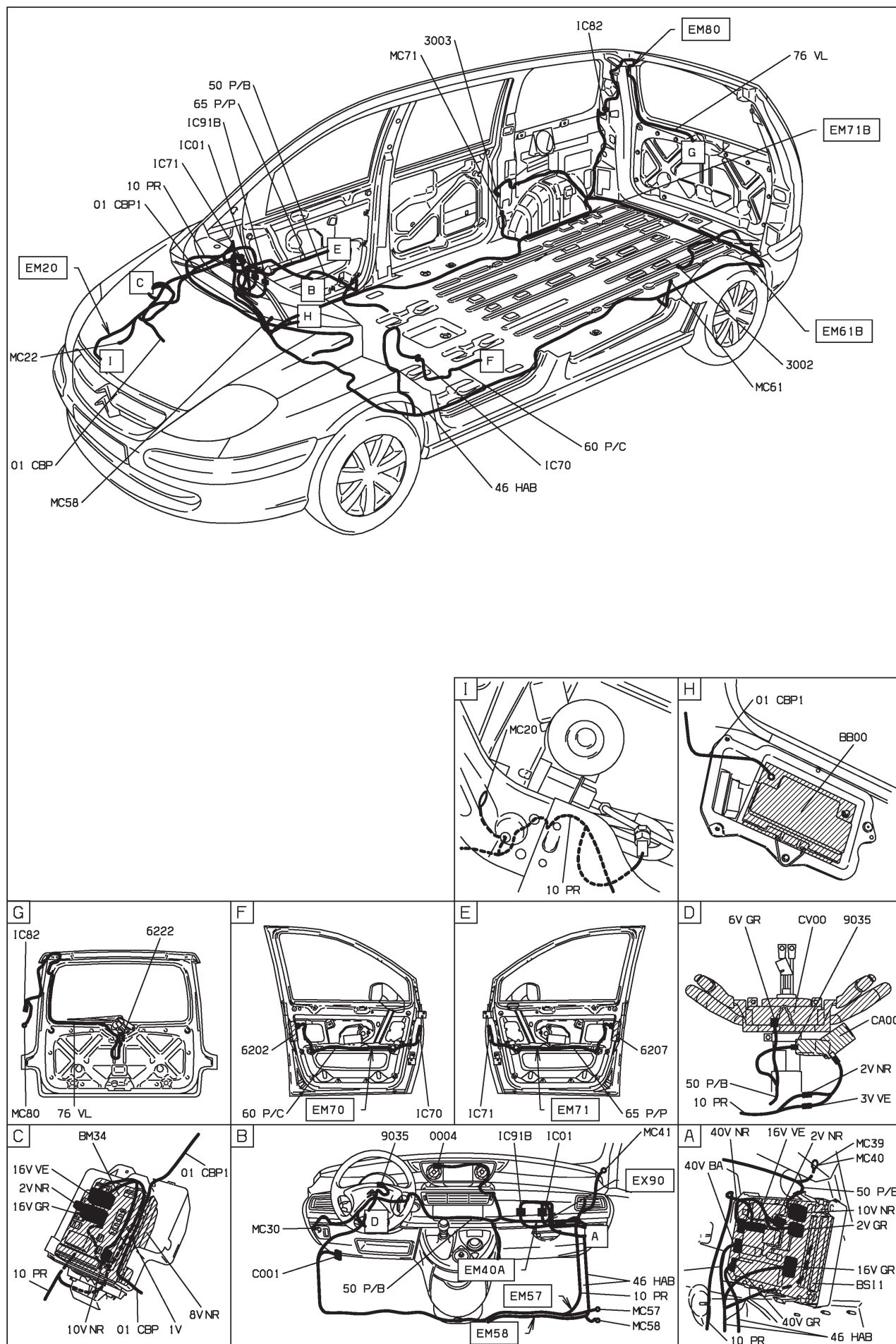

D3AR8391



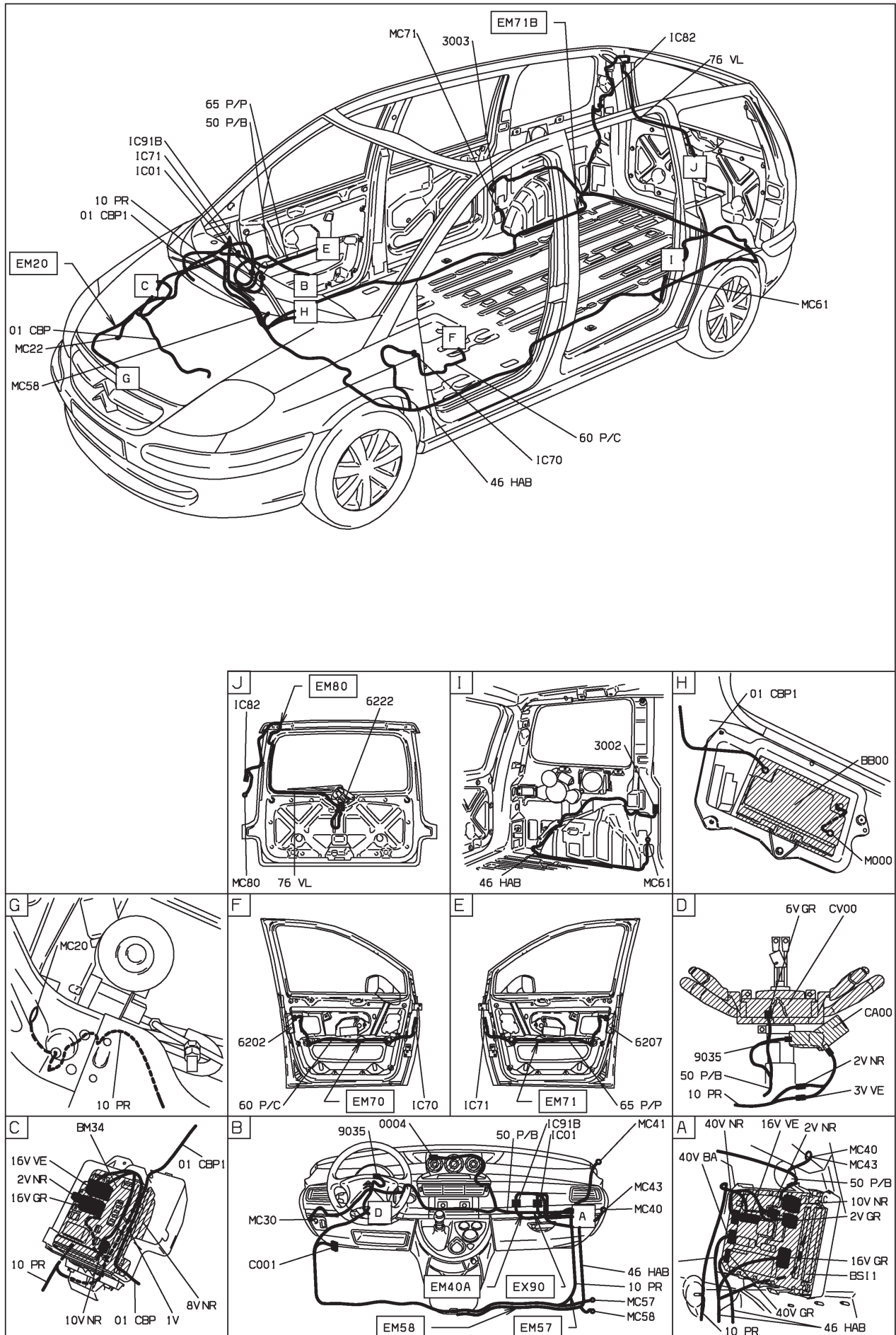

D3ARB7Y1



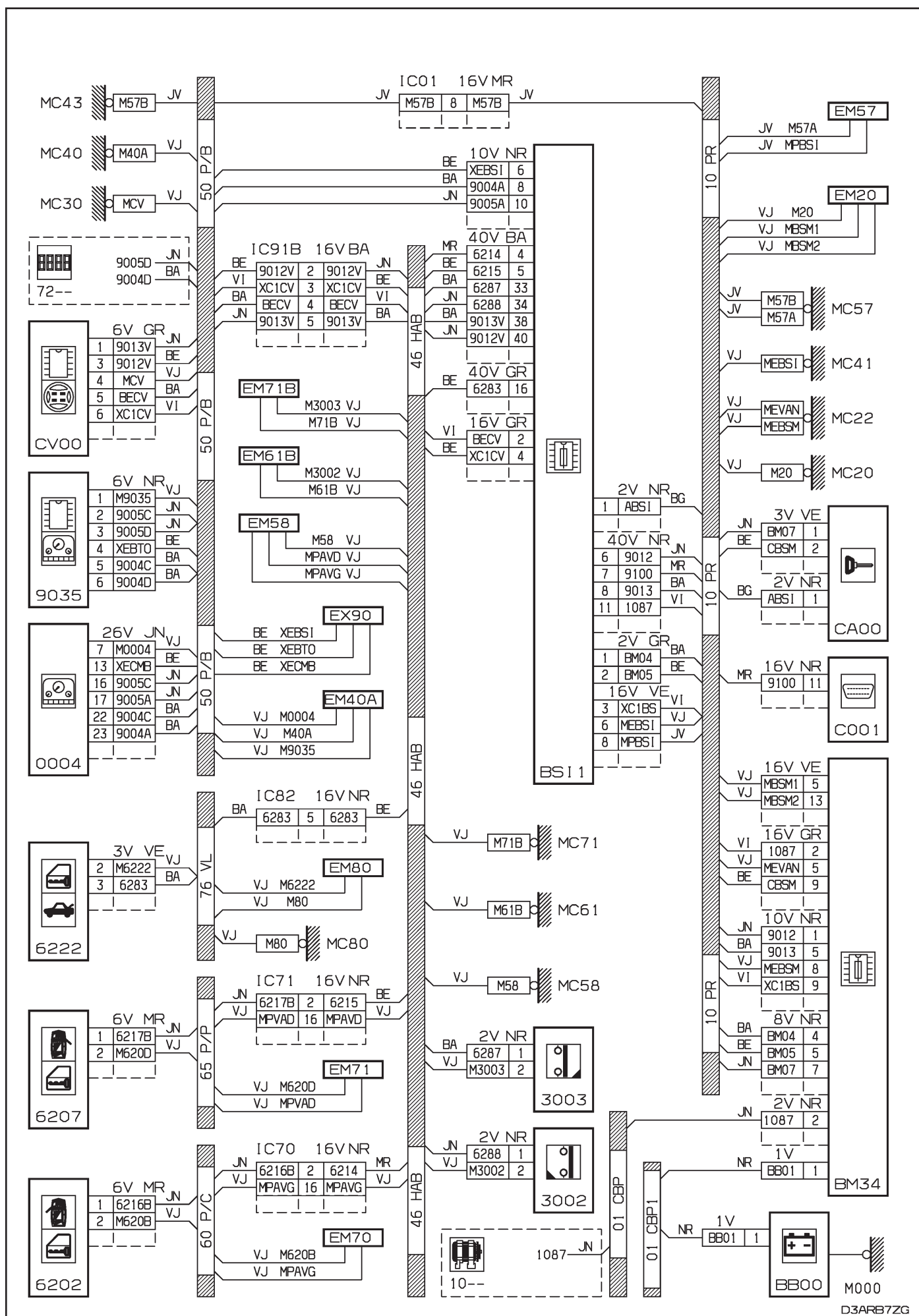

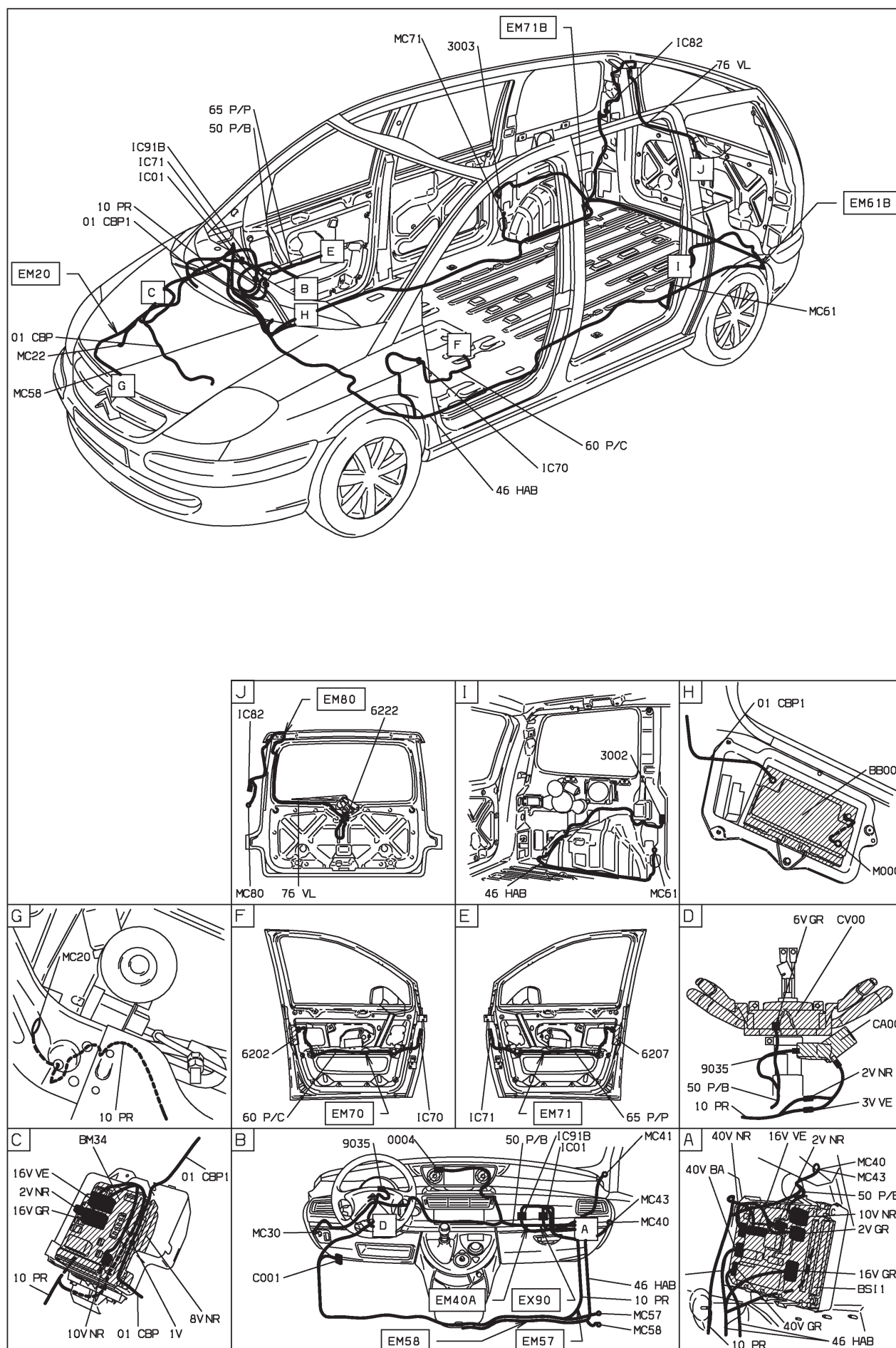

D3ARB7Z1



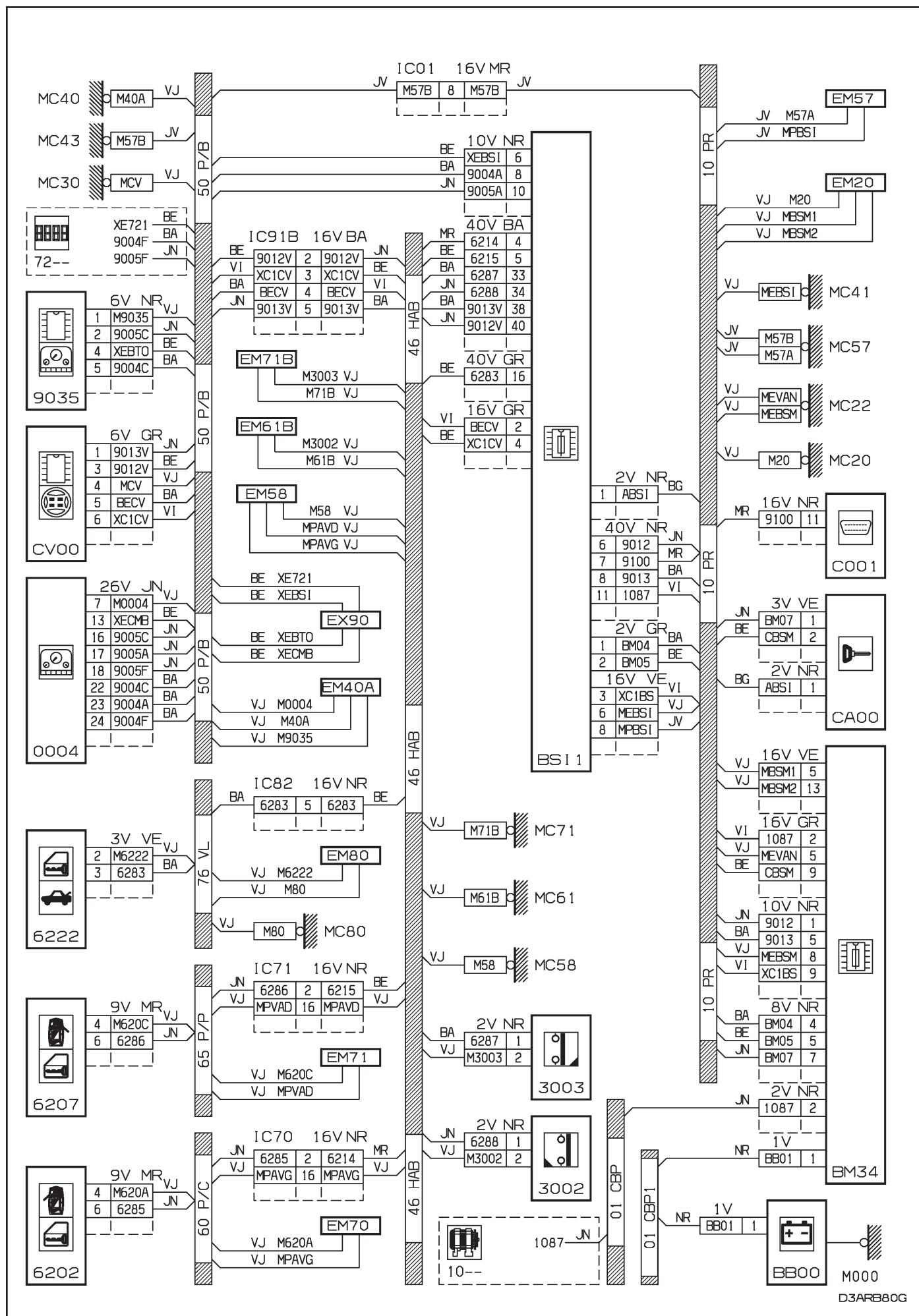

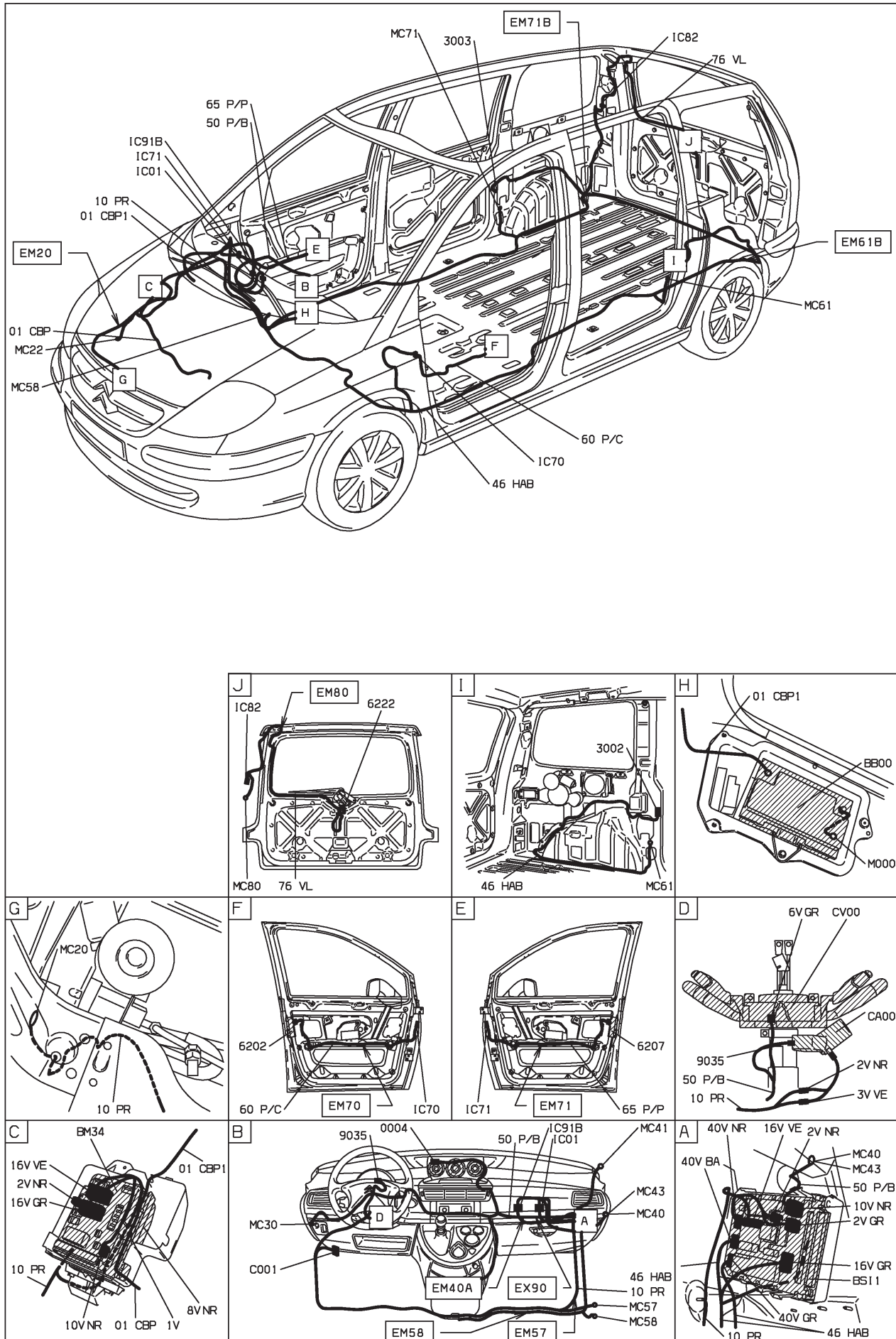

D3ARB801

49 : bruiteur de porte ouverte - niveaux 2-3 - avec supercondamnation - radiotéléphone

HAUTE MOYENNE ET RADIO TELEPHONE ET CONDUITE A GAUCHE ET VERROUILLAGE SUPER CONDAMNATION DEPUIS OPR 09520 OU SUPERIEURE MOYENNE ET RADIO TELEPHONE ET CONDUITE A GAUCHE ET VERROUILLAGE SUPER CONDAMNATION DEPUIS OPR 09520

BS11

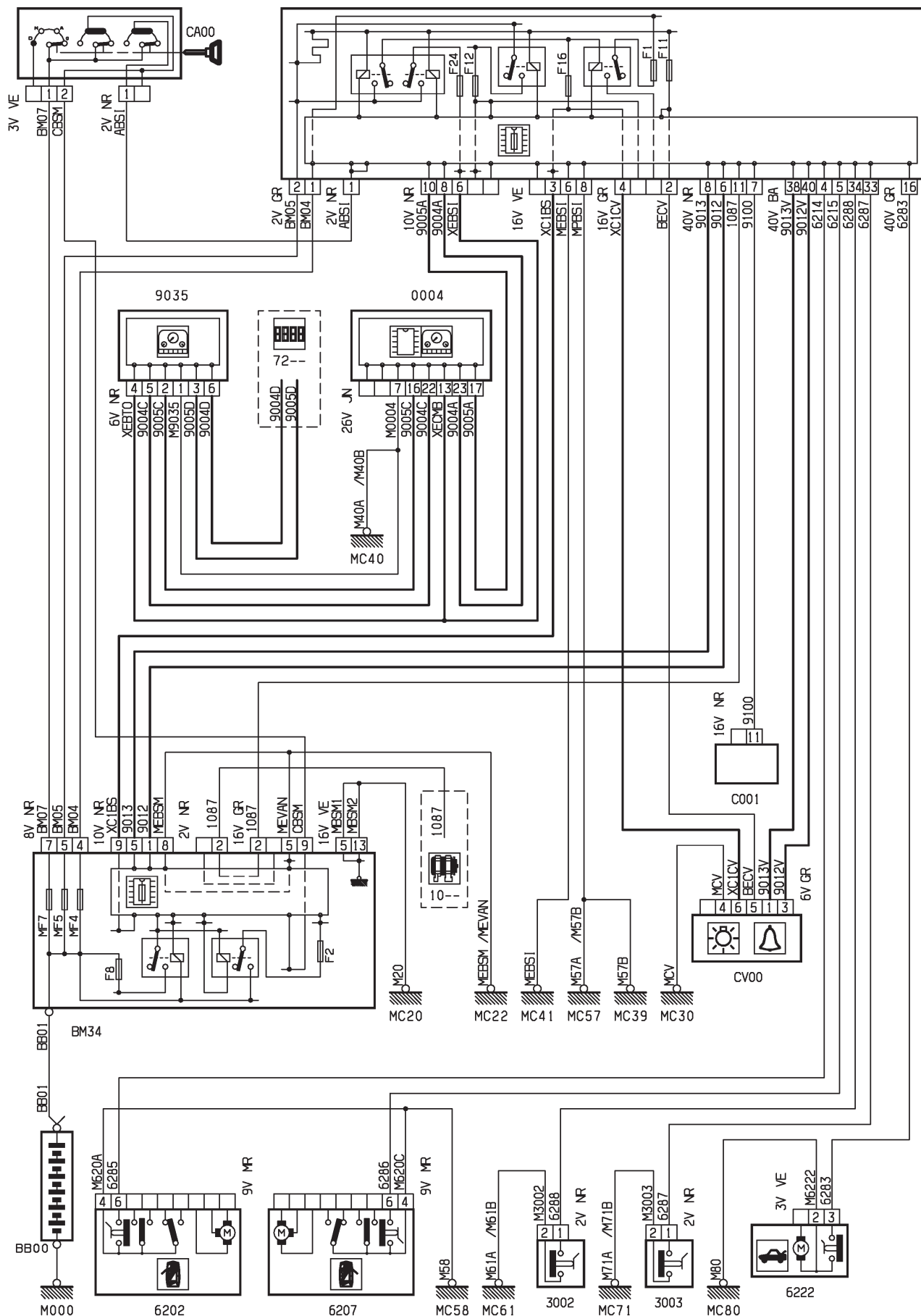

D3AR881R

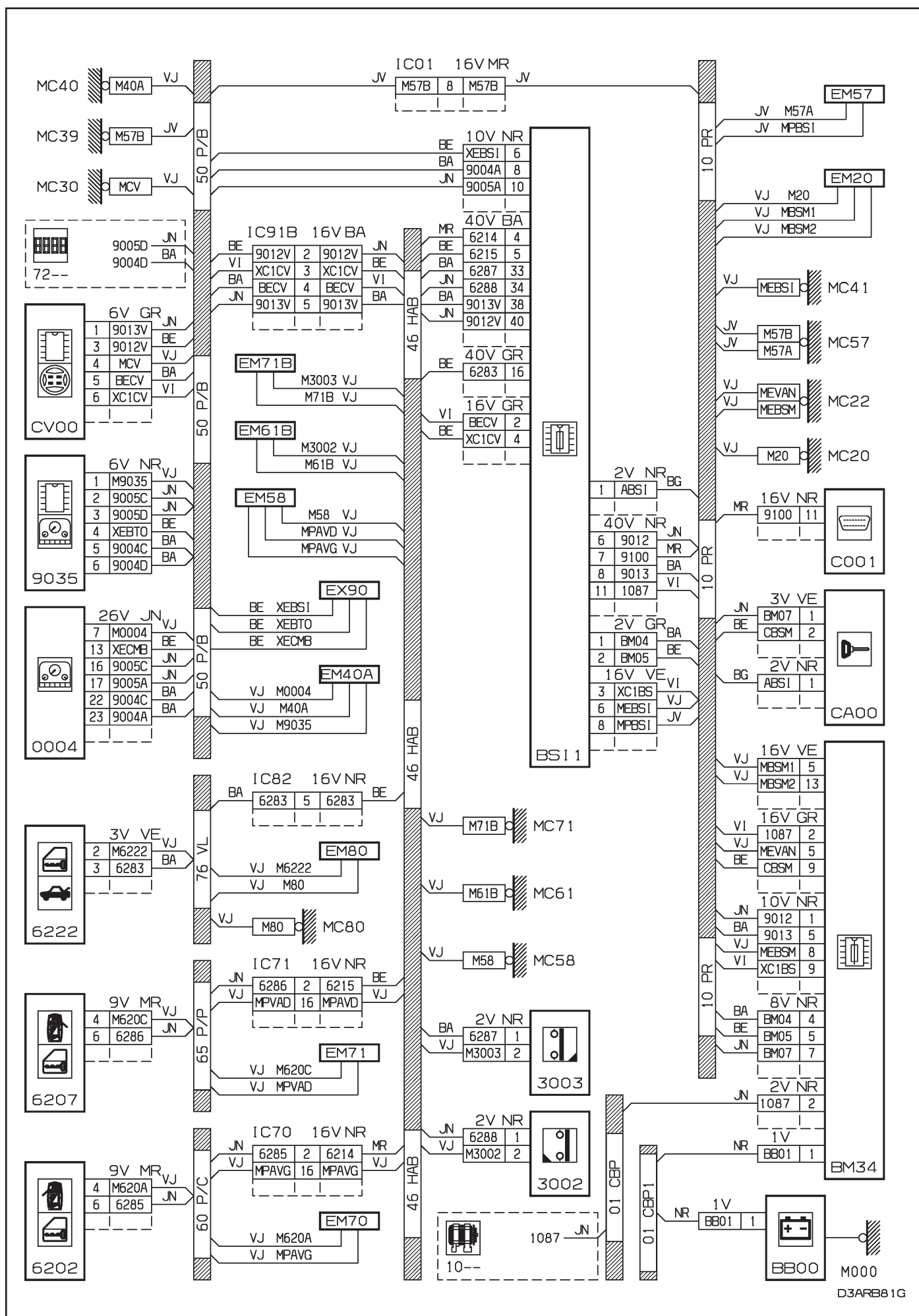

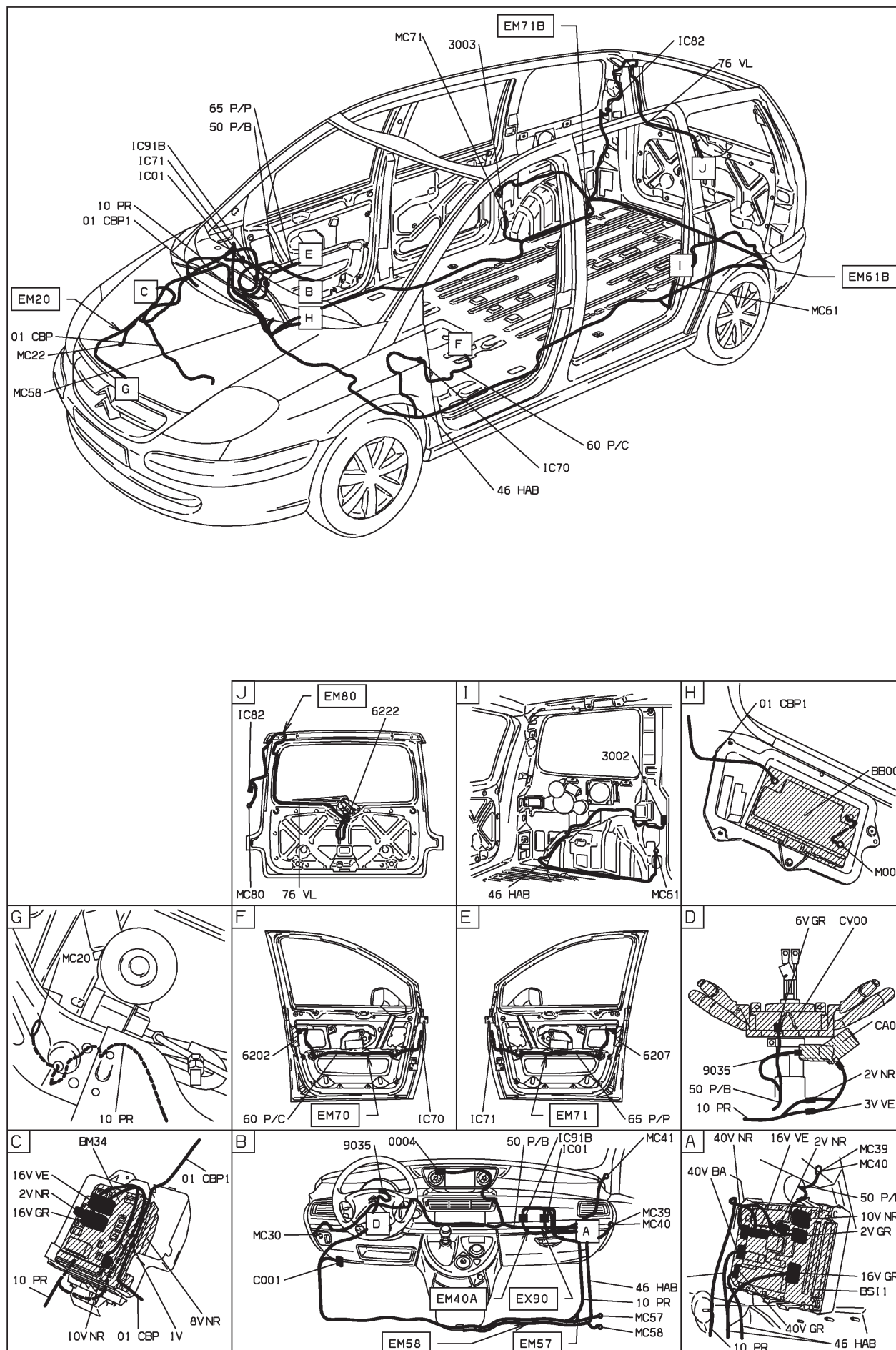

D3ARB811